

**Codici di gara richiesti per i contratti di Lavoro fino a giugno 2013**

( i dati che seguono sono riferiti ai lavori per i quali le stazioni appaltanti hanno richiesto il CIG – codice identificativo di gara )

Anno 2013	L'Aquila		Teramo		Pescara		Chieti		Ambito Regionale		Totale Regione	
	Importo	n.	Importo	n.	Importo	n.	Importo	n.	Importo	n.	Importo	n.
Gennaio	€ 1.344.880,17	10	€ 1.230.814,06	6	€ 19.664.884,66	14	€ 2.841.014,18	14	€ -	-	€ 25.081.593,07	44
Febbraio	€ 51.405.581,58	14	€ 1.564.518,24	5	€ 4.369.444,90	12	€ 5.358.825,68	13	€ 800.000,00	2	€ 62.698.370,40	44
Marzo	€ 10.923.187,48	34	€ 2.122.922,37	10	€ 3.473.599,13	14	€ 4.440.845,23	13	€ -	-	€ 20.960.554,21	71
Aprile	€ 5.337.447,37	11	€ 4.219.039,89	13	€ 5.370.430,36	11	€ 6.418.164,56	12	€ 5.407.000,00	11	€ 21.345.082,18	47
Maggio	€ 24.842.332,09	26	€ 2.511.821,33	9	€ 6.683.643,00	17	€ 8.006.143,84	14	€ 203.600,00	1	€ 42.043.940,26	66
Giugno	€ 16.095.541,97	14	€ 1.618.385,79	9	€ 4.324.728,11	9	€ 10.679.587,62	17	€ 3.565.000,00	1	€ 32.718.243,49	49
Luglio											€ -	0
Agosto											€ -	0
Settembre											€ -	0
Ottobre											€ -	0
Novembre											€ -	0
Dicembre											€ -	0
<b>Totale:</b>	<b>€ 109.948.970,66</b>	<b>109</b>	<b>€ 13.267.501,68</b>	<b>52</b>	<b>€ 43.886.730,16</b>	<b>77</b>	<b>€ 37.744.581,11</b>	<b>83</b>			<b>€ 204.847.783,61</b>	<b>321</b>
% su tot. € regione	53,67		6,48		21,42		18,43				100%	

**Andamento dei CIG richiesti per i contratti di Lavoro fino a giugno il 2013**

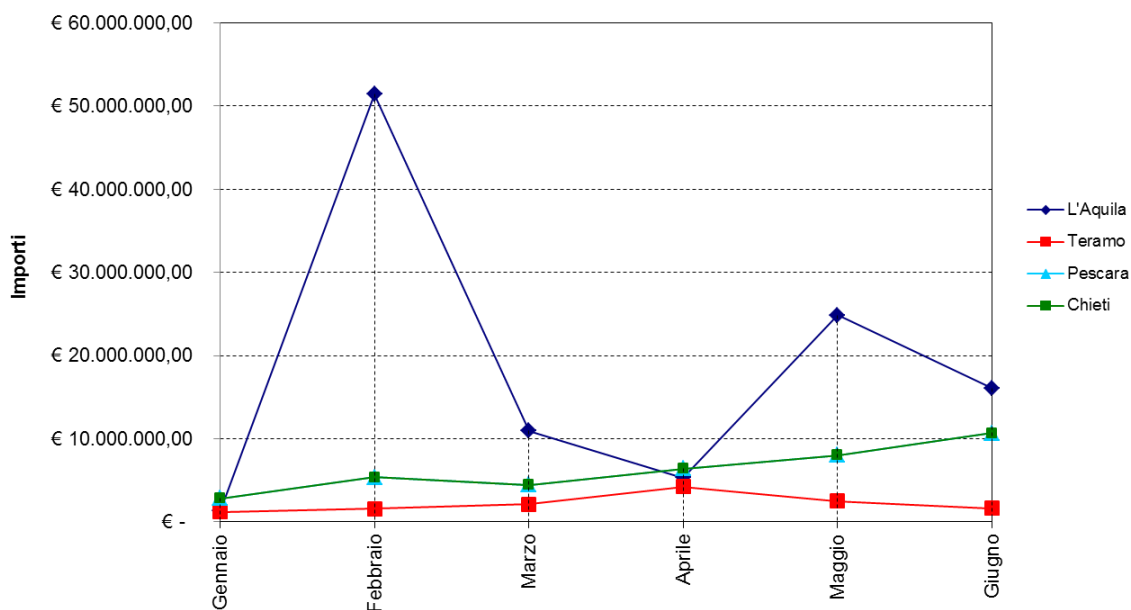

Responsabile della Sezione  
Regionale dell'Osservatorio LL.PP  
Dott. Walter Bussolotti

Il Direttore Regionale LL.PP.  
(Dott. Ing. Pierluigi Caputi)

Il Dirigente del Servizio  
(Dott. Ing. Vittorio Di Biase)

### Codici di gara richiesti per i contratti di Servizi fino a giugno 2013

( i dati che seguono sono riferiti ai servizi per i quali le stazioni appaltanti hanno richiesto il CIG – codice identificativo di gara )

Anno 2013	L'Aquila		Teramo		Pescara		Chieti		Ambito Regionale		Totale Regione	
	Importo	n.	Importo	n.	Importo	n.	Importo	n.	Importo	n.	Importo	n.
Gennaio	€ 1.962.226,42	16	€ 3.364.435,81	24	€ 34.819.588,05	16	€ 25.655.810,58	17	€ 3.909.676,34	5	€ 65.802.060,86	73
Febbraio	€ 6.270.792,88	14	€ 13.719.253,64	18	€ 486.706,95	7	€ 7.749.713,14	13	€ -	-	€ 28.226.466,61	52
Marzo	€ 5.517.844,66	18	€ 13.958.935,18	13	€ 19.032.430,11	21	€ 16.978.348,94	29	€ 30.576.000,00	1	€ 55.487.558,89	81
Aprile	€ 1.888.177,00	13	€ 4.501.838,00	16	€ 2.521.886,13	15	€ 5.097.910,51	13	€ 14.607.480,00	2	€ 14.009.811,64	57
Maggio	€ 7.534.700,20	8	€ 5.035.500,00	10	€ 5.169.973,67	10	€ 12.810.070,91	13	€ 303.500,00	2	€ 30.550.244,78	41
Giugno	€ 1.780.278,08	11	€ 17.813.132,89	10	€ 7.107.963,45	15	€ 50.932.629,83	22	€ 1.132.471,07	2	€ 77.634.004,25	58
Luglio											€ -	0
Agosto											€ -	0
Settembre											€ -	0
Ottobre											€ -	0
Novembre											€ -	0
Dicembre											€ -	0
<b>Totale:</b>	<b>€ 24.954.019,24</b>	<b>80</b>	<b>€ 58.393.095,52</b>	<b>91</b>	<b>€ 69.138.548,36</b>	<b>84</b>	<b>€ 119.224.483,91</b>	<b>107</b>			<b>€ 271.710.147,03</b>	<b>362</b>
% su tot. € regione	9,18		21,49		25,45		43,88				100%	

### Andamento dei CIG richiesti per i contratti di Servizi fino a giugno il 2013

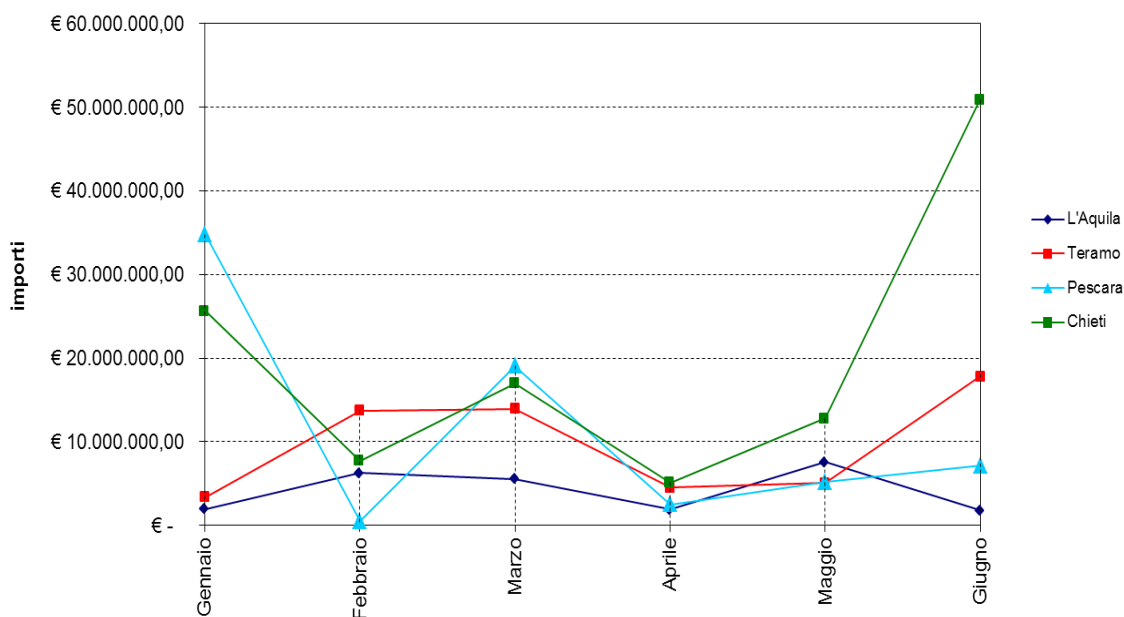

Responsabile della Sezione  
Regionale dell'Osservatorio LL.PP.  
Dott. Walter Bussolotti

Il Direttore Regionale LL.PP.  
(Dott. Ing. Pierluigi Caputi)

Il Dirigente del Servizio  
(Dott. Ing. Vittorio Di Biase)

### Codici di gara richiesti per i contratti di Forniture fino a giugno 2013

( i dati che seguono sono riferiti alle forniture per i quali le stazioni appaltanti hanno richiesto il CIG – codice identificativo di gara )

Anno 2013	L'Aquila		Teramo		Pescara		Chieti		Ambito Regionale		Totale Regione	
	Importo	n.	Importo	n.	Importo	n.	Importo	n.	Importo	n.	Importo	n.
Gennaio	€ 6.287.738,70	40	€ 792.394,00	8	€ 13.217.426,19	47	€ 2.899.405,00	13	€ -		€ 23.196.963,89	108
Febbraio	€ 4.041.247,48	16	€ 881.771,20	7	€ 31.512.481,16	31	€ 17.540.145,37	245	€ 14.837.955,28	10	€ 53.975.645,21	299
Marzo	€ 3.369.732,81	26	€ 484.000,00	7	€ 9.410.152,07	38	€ 12.470.974,86	20	€ 3.650.000,00	3	€ 25.734.859,74	91
Aprile	€ 2.056.706,97	18	€ 2.141.045,12	8	€ 21.456.154,61	136	€ 3.755.000,00	10	€ 3.650.000,00	3	€ 29.408.906,70	172
Maggio	€ 1.762.395,74	10	€ 1.484.477,00	5	€ 42.413.552,76	141	€ 3.053.355,96	24	€ 210.000,00	1	€ 48.713.781,46	180
Giugno	€ 5.876.117,79	58	€ 230.000,00	1	€ 26.556.709,83	32	€ 260.400,00	2	€ 248.000,00	1	€ 32.923.227,62	93
Luglio											€ -	0
Agosto											€ -	0
Settembre											€ -	0
Ottobre											€ -	0
Novembre											€ -	0
Dicembre											€ -	0
<b>Totale:</b>	<b>€ 23.393.939,49</b>	<b>168</b>	<b>€ 6.013.687,32</b>	<b>36</b>	<b>€ 144.566.476,62</b>	<b>425</b>	<b>€ 39.979.281,19</b>	<b>314</b>			<b>€ 213.953.384,62</b>	<b>943</b>
% su tot. € regione	10,93		2,81		67,57		18,69				100%	

### Andamento dei CIG richiesti per i contratti di Forniture fino giugno 2013

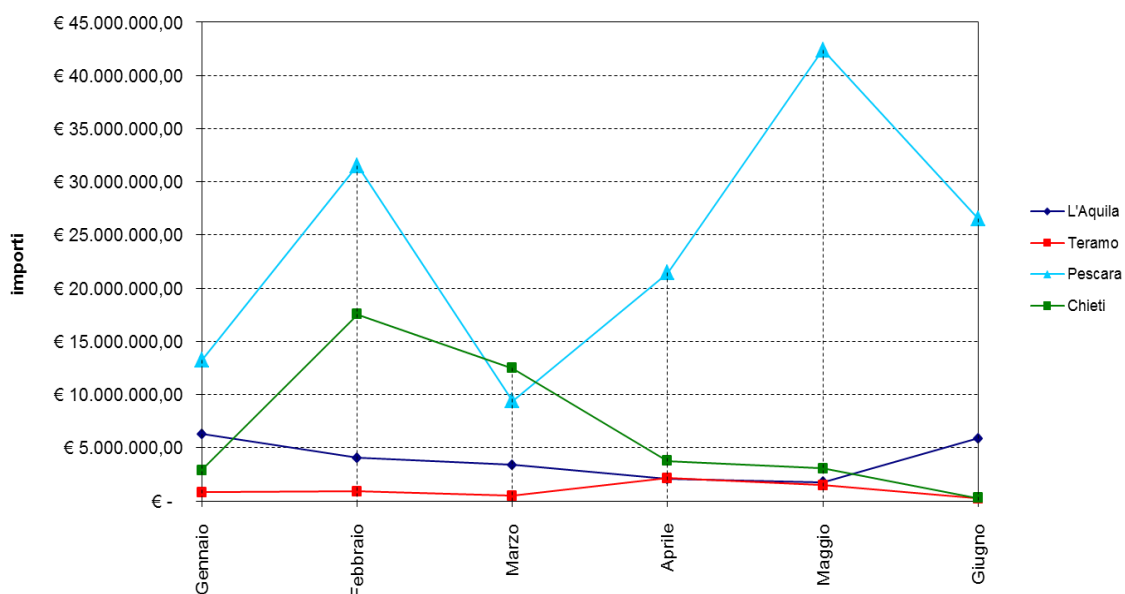

Responsabile della Sezione  
Regionale dell'Osservatorio LL.PP  
Dott. Walter Bussolotti

Il Direttore Regionale LL.PP.  
(Dott. Ing. Pierluigi Caputi)

Il Dirigente del Servizio  
(Dott. Ing. Vittorio Di Biase)