



Direzione Parchi, Territorio, Ambiente, Energia
Servizio Tutela e Valorizzazione del Paesaggio
e Valutazioni Ambientali

PIANO PAESAGGISTICO

D.Lgs 42 del 22 gennaio 2004 e succ. mod.
Artt. 142, 143

ECOSFERA s.p.a.

Viale Castrense, 8 - 00182 Roma

Tel: +39 06706081

Fax: +39 0670608400

FIG.

**EMERGENZE FLORISTICHE
E VEGETAZIONALI RARE**

59 V14

LEGENDA:

- Confine Comunale
- Parchi
- Sic
- Riserve

Fonte: Regione Abruzzo
Elaborazione Interna

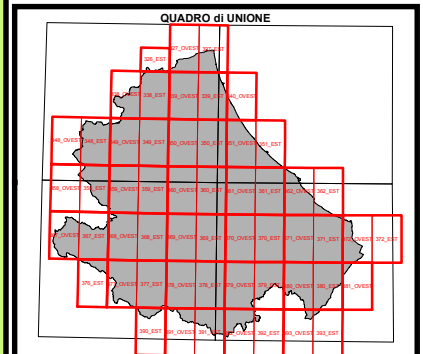

1:500.000

0 2.500 5.000 10.000 metri
Sistema proiettivo Gauss-Boaga, ED 50

Emergenze flora-vegetazione

- Abetina di Corsino-M. Bilanciere
- Altipiani Maggiori
- Altopiano delle Rocche-Piano di Ovidoli-Val d'Arano
- Assolato di Acquaramata-Via della Dogana
- Bocca di Valle-Cascata S. Giovanni
- Boschi con abete bianco
- Boschi residui della fascia collinare
- Bosco Martese-Valle Rio Castellano
- Bosco di Oricola
- Bosco di Vallaspra-Calanchi di Atesa
- C. Imperatore-F.ssa di Paganica-Laghi Racolo, Passaneta e S. Pietro
- C.le S. Reparata-Grotta Imposta
- C.le della Forchetta-C.le del Rasico-Carrito-Collechio
- Calanchi
- Campitelli
- Campo Felice-Macchia del Puzillo-Valle Puzillo
- Capo Pescara-F. Giardino
- Colle Pelato-Forca di Valle
- Colline sopra Secinaro fino al C.le delle Macchie
- Conca di Capistrano-F. Tirino-M. Cappuccata-M. Scarafano
- Costa Calafina-Valle Majelama
- Costa tra Pineto e Sceme
- Doline di Ocre-Monticchio
- F. Vizzola-C. Teramo
- F.s. Valle-della Farfale-S. Tommaso
- F.s. Vena a Convo
- Fio e Valle Anselita
- Falcisia costiera
- Flora e vegetazione d'altitudine
- Foce Osento-Lido di Casalbordino
- Foce Piomba
- Foce Saline
- Foce Salinello
- Foce Sangro
- Foce Tromo
- Foce Vibrata-Villa Rosa
- Foce Vomano
- Fonte all'Acqua
- Forca d'Abero
- Fossi da Fossacesia a S. Vito
- Gessi di Fressagrandinara
- Gessi di Lantella
- Giulianova spiaggia-Foce Tordino
- Gole del Sagittaro-C.le S. Michele
- Gole di Celano
- Gole di Popoli
- Gole di S. Venanzio-Molina Aterno
- Grotta Cola
- Il Lagozzo
- La Brionna
- La Camosciara-T. Scerb
- La Ciccerina
- La Neveira-M. Canale-Piano di Canale
- Laghetto di S. Stefano
- Laghetto e Fiume Velloio
- Lago di Campotosto
- Lago di Filetto
- Lago di Ortucchio
- Lago di Scanno
- Lago di Serranella
- M. Pidocchio
- M. Salviano
- M. di Campi-M. delle Tre Croci-M. della Farina
- M. di Pizzoli-Vaticella
- Macchia Neta
- Macchia Grande-Valle Fredda
- Martinsicuro
- Montagna dei Fiori
- Monteluco di Roio
- Pantano di Scanno
- Piana di Pescasseroli
- Piani Palentini-F. Imole
- Piano Aremogna
- Piano di Pezza-Costa della Cerasa
- Pietralla
- Pietra d'Avallio
- Prati del Sierre
- Prati di Tivo-Valle del Rio Arno
- Punta Adorni-Punta Penna
- Punta Vignola
- S. Pietro-Casale S. Nicola-Valle del Mavone
- Sorgenti del Vomano
- Tempio
- Torro di Sangro Marina
- Torre di Cerano-Pinato
- Val Chiaro
- Val Fondillo
- Val Resone-Lago Vivo-Valle Cupella
- Val di Teve-Valle di Sevice-Pià di Sevice
- Valle Amperio-Vilavallelonga-Serra Lunga
- Valle Invernata-C.le Jalone
- Valle Orfento-Prato della Corte-Rava dell'Avellana
- Valle Orta
- Valle Pagano
- Valle di S. Spirito-Macchia Lunga
- Vallone Fossaceca
- Vallone d'Angora
- Vallone di Pennapiedimonte-Selva Romana-Valle di Patombano-M. d'Ugni
- Vallone di Taranta
- Vasto Marina-Salvo Marina
- Vegetazione psammofila
- Vegetazioni d'altitudine
- Villa Mazzarosa-Foce Bonacchio
- Villa Rosa di Martinsicuro
- Villetta Barrea-Civitella Aterno
- Volturno
- Zompo Lo Schioppo
- Calanchi

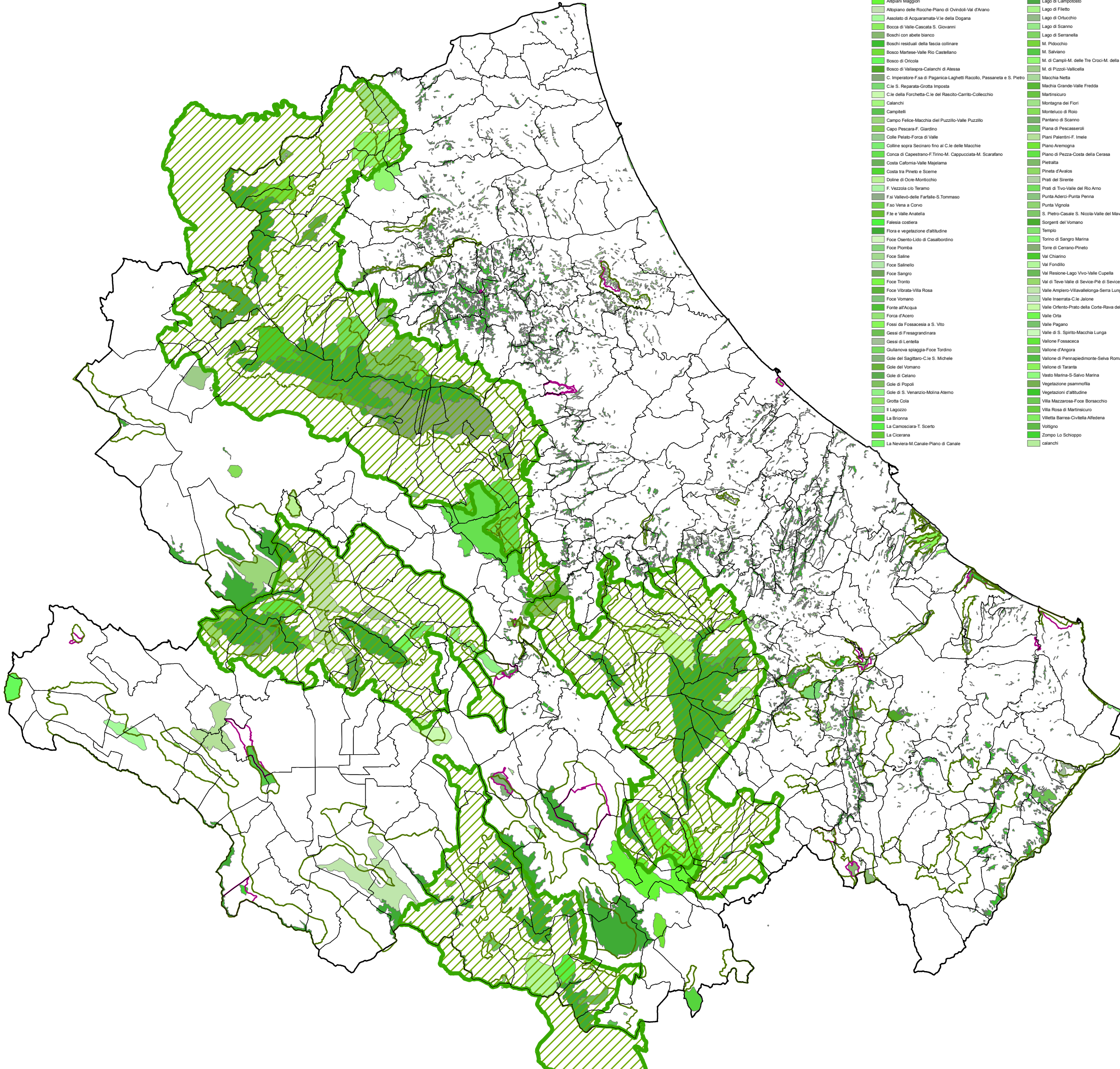

AGGIORNAMENTO E REDAZIONE DEL
PIANO PAESAGGISTICO REGIONALE