DN 100 (4") - MOP 12 bar - ACC. CARBONIO	DN 100 (4") + DN300 (12") - MOP 12 bar - A.C.	DIAMETRO CONDOTTA E MATERIALE
-1,50 -1,50 -3,40 -1,60 -1,50 -1,50 -1,50		COPERTURA MINIMA DELLA CONDOTTA
NODO 6530 - PIDA FATER	NODO 6520 - CABINA FARSURA	IMPIANTI
		ATTRAVERSAMENTO CORSI D'ACQUA
DIS.D-AT-A-1302_3		ATTRAVERSAMENTO STRADE
		OPERE PARTICOLARI
TRATTO N° 6 - L = 62,03		TRATTO DI METANODOTTO DA DIMSETTERE E RIMUOVERE CON SCAVO A CIELO APERTO
TRATTO N° 7 - L = 557,85 m	TRATTO N° 5 - L = 432,09 m (4") / TRATTO N° 5A - L = 189,26 m (12")	TRATTO DI METANODOTTO DA DIMETTERE E LASCIARE IN OPERA PREVIO INTASAMENTO

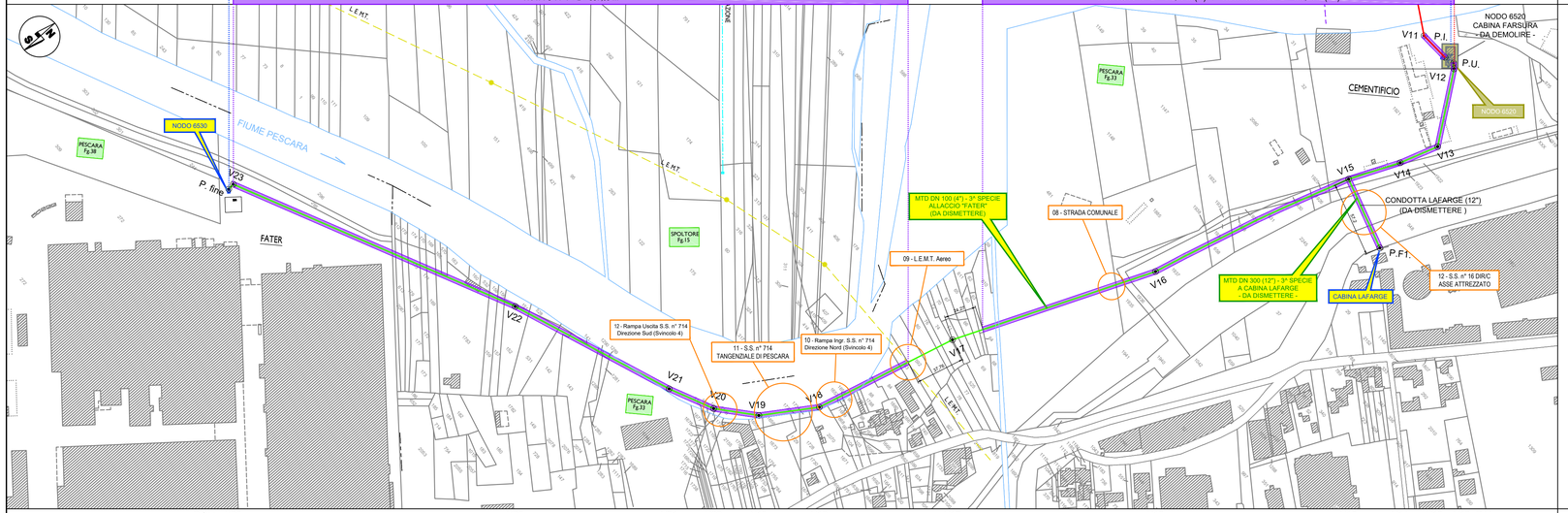

LEGENDA :

- VX — VERTICE
- MTD "CELLINO-PINETO-BUSSI" - ESISTENTE IN ESERCIZIO DN 200 (8") - MOP = 12 bar - 3ª Specie
- MTD "ALLACCIO FARSURA" - DA DISMETTERE DN 100 (4") - MOP = 12 bar - 3ª Specie - TRATTO DA RIMUOVERE
- MTD "ALLACCIO FARSURA" - DA DISMETTERE DN 100 (4") - MOP = 12 bar - 3ª Specie - TRATTO DA INTASARE
- MTD "ALLACCIO FATER" - DA DISMETTERE DN 100 (4") - MOP = 12 bar - 3ª Specie - TRATTO DA RIMUOVERE
- MTD "ALLACCIO FATER" - DA DISMETTERE DN 100 (4") - MOP = 12 bar - 3ª Specie - TRATTO DA INTASARE
- IMPIANTI ESISTENTI - IN ESERCIZIO
- IMPIANTI ESISTENTI - DA DISMETTERE
- PALO LINEA ELETTRICA AEREA
- LINEA ELETTRICA AEREA
- PALO LINEA TELEFONICA AEREA
- LINEA TELEFONICA AEREA
- PALO ILLUMINAZIONE PUBBLICA
- ACQUEDOTTO / CONDOTTA IRRIGAZIONE
- PRESA IRRIGAZIONE
- POZZETTO ACQUEDOTTO

P.fine	V23		V22		V21	V20	V19	V18		V17			V16		V15	V14	V13	V12	P.U .	VERTICE / PICCHETTO
1061.29	1056.45		823.74		691.56	654.76	620.12	573.88		460.83			298.69		136.54	95.58	64.70	4.48	0.00	PROGRESSIVA CHILOMETRICA (Km)
	4.84	232.71		132.18		36.8	34.64	46.24	113.05		162.14			162.15		40.96	30.87	60.22	4.48	DISTANZA PARZIALE ORIZZONTALE (m)
	38									33										FOGLIO
	PESCARA									PESCARA										COMUNE
	PESCARA									PESCARA										PROVINCIA

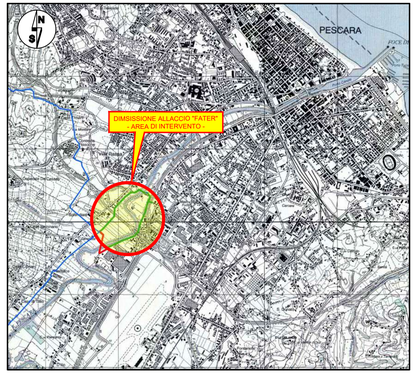

REV.	DATA	DESCRIZIONE	DISEGN.	CONTR.	APPROV.	STATUS
00	SET.'25	EMESSO PER ENTI	LAB	LAB	SGI	-

Società Gasdotti Italia

SOCIETA' GASDOTTI ITALIA S.p.a.

LAB SRL ENGINEERING CONSULTING & DESIGN

PROGETTO:

NUOVO ALLACCIO "FATER"

MTD DN 100 (4") – DP = 12 bar – 3^ Specie

COMUNI DI SPOLTORE (PE) / PESCARA

DISMISSIONE VECCHIO ALLACCIO FATER
PLANIMETRIA CATASTALE
(TRATTO NODO 6520 ÷ NODO 6530)

COMM.	-
DIS. N.	5788.001.PC.D.1110
FOGLIO 2	DI 2
SCALA	1:2.000
DATA	SET. 2025
SOSTITUISCE IL	-
SOSTITUITO DAL	-

La S.G.I. si riserva la proprieta' di questo disegno con la proibizione di riprodurlo o trasferirlo a terzi senza autorizzazione scritta.

Filename: 5788.001.PC.D.1110_00A.dwg