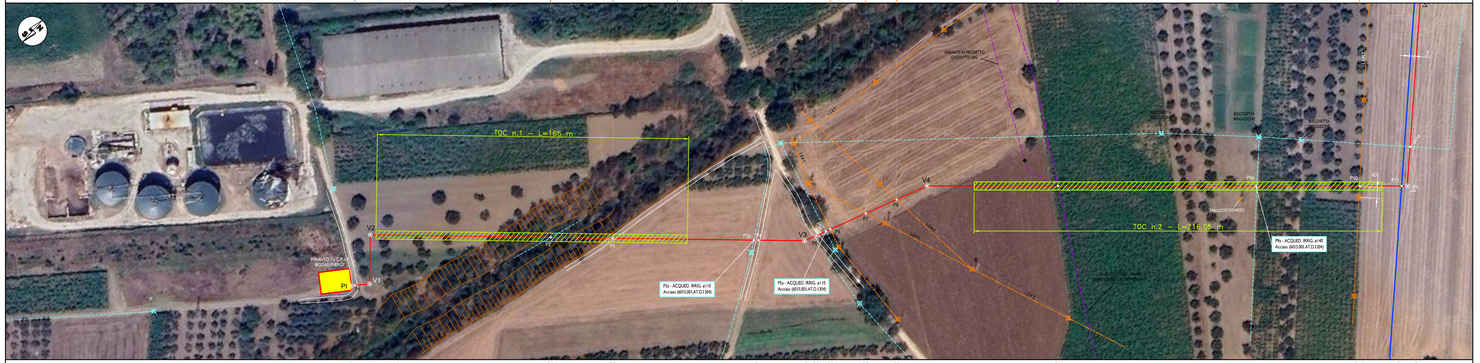

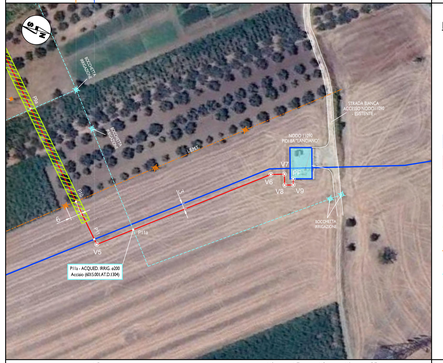

TUBO DI PROCESSO - DN / SPESSORE (mm) / MATERIALE	
PROFONDITA' DI INTERRAMENTO (m)	
PROTEZIONE MECCANICA	
VALVOLE ED ACCESSORI DI LINEA	
INTERFERENZE / ATTRAVERSAMENTI	
VERTICE / PICCHETTO	
PROGRESSIVA CHILOMETRICA (Km)	
DISTANZA PARZIALE ORIZZONTALE (m)	
ANGOLO	
FOGLIO	
COMUNE	
PROVINCIA	

LEGENDA

- ALLACCIO "BIOGAS ENERGY" - IN PROGETTO
  METANODOTTO MOP=75 Bar - 1° Specie
  DN 100 (4") - Sp. 5,20 mm - API 5L Gr.X52-PSL2
  Lunghezza Sviluppo - 711,5 m
- MTD - DN 600 (24") "LARINO - CHIETI" - ESISTENTE
  METANODOTTO MOP=75 Bar - 1° Specie
- MTD DN 400 (16") "DERIVAZIONE CASTELFRENTANO" - ESISTENTE
  METANODOTTO MOP=12 Bar - 3° Specie - SNAM RETE GAS
- PROGETTO VARIANTE MTD DN 400 (16") "DERIVAZIONE CASTELFRENTANO"
  METANODOTTO MOP=12 Bar - 3° Specie - SNAM RETE GAS
- NODO 11090 - PIDI BA "LANCIANO"
  - IMPIANTO ESISTENTE -
- IMPIANTO DI CONSEGNA (PdC) / RICONSEGNA (PdR) "BIOGAS ENERGY"
  - IN PROGETTO -
- VERTICE - IN PROGETTO
- PICCHETTO - IN PROGETTO
- TRATTO CON TUBO DI PROTEZIONE
  TUBO DN 200 (8") - Sp. 6,4 mm - API 5L Gr.X52
- TRATTO IN TRIVELLAZIONE ORIZZONTALE CONTROLLATA (T.O.C.)
  T.O.C. n° 1 - L==165 m / T.O.C. n. 2 - L=-216 m
- LINEE ELETTRICHE AEREE
- LINEE ELETTRICHE AEREE - SOSTEGNI
- ACQUEDOTTI IRRIGAZIONE
- BOCCHETTE DI IRRIGAZIONE

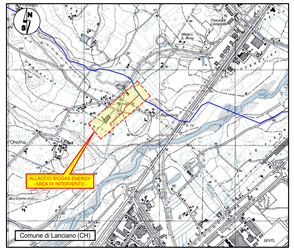

REV.	DATA	DESCRIZIONE	DISEGN.	CONTR.	APPROV.	STATUS
00	GIU.'25	EMESSO PER ENTI	LAB	LAB	SGI	

Società Gasdotti Italia

SOCIETA' GASDOTTI ITALIA S.p.a.

LAB srl ENGINEERING CONSULTING & DESIGN

PROGETTO: ALLACCIO BIOMETANO

"BIOGAS ENERGY LANCIANO"

MTD DN 100 (4") - DP = 75 bar - 1° Specie

COMUNE DI LANCIANO (CH)

O R T O F O T O

COMM.	
DIS. N.	6015.001.PC.D.1102
FOGLIO	1 DI 1
SCALA	1:1.000
DATA	GIUGNO 2025
SOSTITUISCE IL	
SOSTITUITO DAL	

La S.G.I. si riserva la proprieta' di questo disegno con la proibizione di riprodurlo o trasferirlo a terzi senza autorizzazione scritta.

Filename: 6015.001.PC.D.1102_00A.dwg