DN 200 (8") - Sp. 7.0 mm	Tubo - Diametro e Spessore
	Valvole e accessori di linea
T.O.C. - L = 265 m. ~ / T.O.C. - L = 283 m. ~	Protezione meccanica/idraulica
DIS. 5796-001-AP-D-1200	Opera speciale di attr. v. dis. n.
TERAMO / TERAMO / TERAMO	Provincia
TERAMO / TERAMO / TERAMO	Comune
98 99 / 99 / 99 116	Foglio Catastale

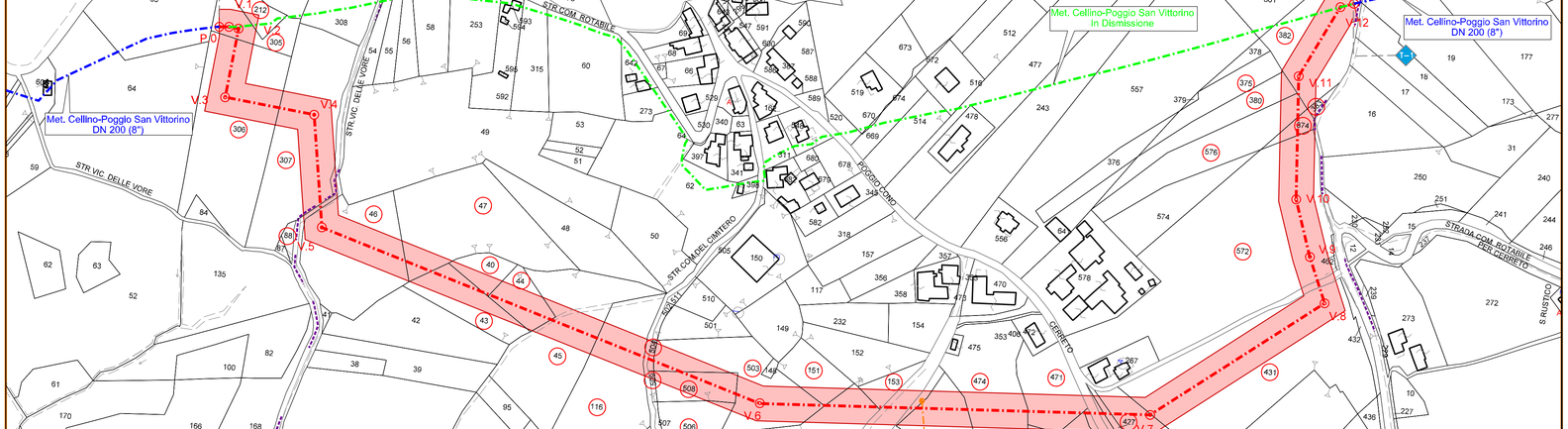

P.0, V.1, V.2, V.3 / V.4 / V.5 / V.6 / V.7 / V.8, V.9, V.10, V.11, V.12, P.13	Vertici e picchetti
0.00 / 7.00 / 7.00 / 13.00 / 56.18 / 64.17 / 125.30 / 210.34 / 543.28 / 629.72 / 878.44 / 901.37 / 1005.81 / 1144.21 / 1202.23 / 1220.00	Distanze progressive (orizzontali)
65.13 / 338.94 / 280.44 / 148.72	Distanze parziali (orizzontali)
172°02' 90°00' 75°00' 51°12' 34°16' 31°00' 43°06' 43°16' 90°00'	Angoli (sessagesimali)
	Alternative di Tracciato
	Strade di Accesso Definitive
	Natura del terreno

LEGENDA

- Metanodotto esistente
- Tracciato di progetto
- Tracciato di progetto (Alternative di Tracciato)
- Metanodotto da Dismettere
- Punto inizio tronco
- Cabina di regolazione e misura esistente
- Cabina di regolazione e misura di progetto
- Valvola di linea esistente
- Nuova valvola di linea
- Impianto esistente
- Mappali coinvolti

IMPIANTI

- Strada di accesso definitiva — S
- Punto di intercettazione di Allacciamento — P.DA
- Punto di intercettazione linea — P.IL
- Fascia per il vincolo preordinato all'esproprio (VPE) Categoria "B" (m 12,50+12,50)
- Limiti Fogli Catastali

COROGRAFIA C.T.R. - Scala 1/10.000

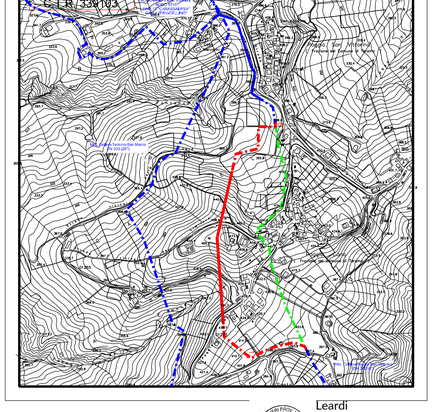

Leardi Alessandro 14.01.2025 12:43:35 GMT+02:00

REV.	DATA	DESCRIZIONE	DISEGN.	CONTR.	APPROV.	STATUS
00	01/10/2024	EMISSIONE	LEARDI	LEARDI	SGI	-

LEARDI

Società Gasdotti Italia

SOCIETA' GASDOTTI ITALIA S.p.A.

SERVIZIO TECNICO

GASDOTTO CELLINO - POGGIO SAN VITTORINO
TRATTO DA POGGIO CONO A POGGIO SAN VITTORINO
DN 200 (8") - DP 75 bar
VARIANTE IN COMUNE DI TERAMO

PLANIMETRIA CATASTALE CON FASCIA VPE

COMM.	5796
DIS. N.	5796-001-PC-D-1112
FOGLIO	1
DI	1
SCALA	1:2000
DATA	01/10/2024
SOSTITUISCE IL	-
SOSTITUITO DAL	-

Lo S.G.I. si riserva la proprieta' di questo disegno con la proibizione di riprodurlo o trasferirlo a terzi senza autorizzazione scritta.

Il presente disegno e' di proprieta' aziendale – La societa' tutelera' i propri diritti a termine di legge.