

In collaborazione con

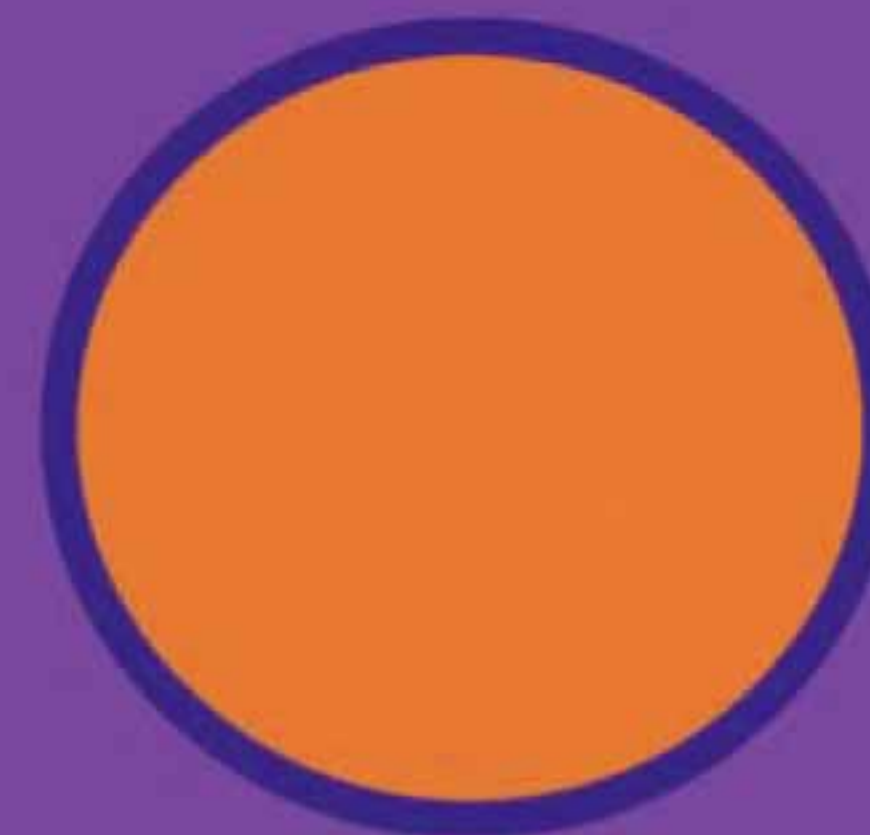

### Per ulteriori Informazioni

Segreteria del Master  
Prof. Pietro-Giorgio Tiscar

Dipartimento di Scienze Biomediche Comparate  
Università degli Studi di Teramo

P.zza Aldo Moro 45  
64100 Teramo (TE)

Tel. 0861.266872 - Fax 0861.266873

Email: [mastergeslopan@unite.it](mailto:mastergeslopan@unite.it) - [pgtiscar@unite.it](mailto:pgtiscar@unite.it)

Fondazione

Università degli Studi di Teramo

Coste Sant'Agostino - 64100 Teramo  
TEL. 0861.266092 - Fax 0861.266091

Email: [master@fondazioneuniversitaria.it](mailto:master@fondazioneuniversitaria.it)

[www.unite.it](http://www.unite.it)

foto: Fabio Vallarola

**Master Universitario di Primo Livello**  
VII edizione - Anno Accademico 2009/10

## MASTER GESLOPAN

**Gestione dello Sviluppo Locale  
nei Parchi e nelle Aree Naturali**



Con il patrocinio di





**Il Master GESLOPAN** offre, attraverso un approccio caratterizzato da un ampio ventaglio di contenuti, una formazione interdisciplinare di alta qualità indispensabile per affrontare le problematiche di gestione, conservazione e sviluppo economico delle aree naturali protette.

Le aree naturali protette, infatti, sono luoghi di sperimentazione di una convivenza armonica tra uomo e ambiente, in cui la corretta gestione e valorizzazione delle risorse può portare ad un incremento sia della qualità dell'ambiente medesimo che della qualità della vita, affrontando in modo consapevole, nell'ottica della *green economy*, le interdipendenze tra attività antropiche ed ecosistemi naturali.

Ciò richiede nuove professionalità capaci di agire all'interno delle aree naturali protette con un approccio di marketing territoriale, con competenze specifiche utili ad orientare la fruizione dell'ambiente e a perseguire la finalità di sviluppo delle economie locali, qualificando mediante un approccio scientifico e tecnologico le risorse naturali, culturali e le produzioni agro-alimentari locali.

Il master si rivolge quindi sia a chi, operando negli enti parco o negli enti locali, vuole incrementare le proprie competenze gestionali, sia a chi è interessato a operare, come professionista, nel sistema delle Aree Naturali Protette, che copre in Italia oltre il 10% del territorio, delle Aree Marine Protette (circa 30.000 Km<sup>2</sup> di superficie) e della rete Natura 2000 che si estende attraverso i Siti di Importanza Comunitaria (SIC) e le Zone di Protezione Speciale (ZPS) su un 20% di territorio nazionale.

Il Master GESLOPAN, organizzato dalle Facoltà di Medicina Veterinaria, di Agraria e di Scienze Politiche dell'Università degli Studi di Teramo, rappresenta il frutto della condivisione di idee e progetti tra il mondo della ricerca, le amministrazioni regionali e locali e gli enti gestori delle aree naturali protette. Il Master è realizzato in collaborazione con Federparchi, AIDAP, i Parchi Nazionali, le Riserve Naturali e le Amministrazioni locali abruzzesi.

Con l'edizione dell'Anno Accademico 2009/2010 il Master è attivo per il settimo anno consecutivo. L'attività didattica si svolgerà in diverse sedi all'interno delle aree protette abruzzesi: Montorio al Vomano (TE), alle porte del Parco Nazionale del Gran Sasso Monti della Laga, Pineto (TE), sede del Consorzio Area marina protetta Torre del Cerrano, Civitella Alfedena (AQ), nel cuore del Parco Nazionale d'Abruzzo, Lazio e Molise. L'obiettivo è di offrire ai partecipanti i più ampi elementi di conoscenza in un quadro di esperienze diversificato.

Il Master è aperto, infine, ad esperienze internazionali di conservazione della natura e sviluppo locale sostenibile, sia attraverso interventi di docenti esteri, sia attraverso l'opportunità di esperienze internazionali per i frequentanti.

#### **I PARTNER DEL MASTER**

- Regione Abruzzo
- Federparchi
- Aidap - Associazione italiana direttori e funzionari aree protette
- Parco Nazionale del Gran Sasso e Monti della Laga
- Parco Nazionale d'Abruzzo Lazio e Molise
- Parco Nazionale della Majella
- Provincia di Teramo
- Camera di Commercio di Teramo
- Comune di Montorio al Vomano
- Comune di Civitella Alfedena
- Consorzio di Gestione Area Marina Protetta Torre del Cerrano
- Centro de Desenvolvimento Sustentável Universidade de Brasilia

#### **PARCHI E RISERVE CONVENZIONATI PER ATTIVITA' DI STAGE**

- Parco Nazionale d'Abruzzo Lazio e Molise
- Parco Nazionale del Gran Sasso e Monti della Laga
- Parco Nazionale della Majella
- Area Marina Protetta Miramare (TS)
- Parco Regionale dei Nebrodi (ME)
- Parco Regionale dell'Appia Antica (Roma)
- Parco Regionale di Monteverchia e Valle del Curone (LC)
- Parco Regionale Gallipoli Cognato Piccole Dolomiti Lucane (MT),
- Riserva Naturale Regionale Calanchi di Atri (TE)
- Riserva Naturale Regionale Cascate del Rio Verde (CH)
- Riserva Naturale Regionale Castel Cerreto (TE)
- Riserva Naturale Regionale Gole del Sagittario (AQ)
- Riserva Naturale Regionale Grotta delle Farfalle (CH)
- Riserva Naturale Regionale Lecceta Torino di Sangro (CH)
- Riserva Naturale Regionale Monte Genzana Alto Gizio (AQ)
- Riserva Naturale Regionale Sorgenti del Pescara (AQ)
- Oasi provinciale di tutela della Fauna Diga di Alanno Oasi WWF (PE)
- Parco Naturale Regionale delle Serre (VV)
- Romanatura (Roma)

#### **ALTRI ENTI CONVENZIONATI PER ATTIVITA' DI STAGE**

- Abruzzo Promozione Turismo
- Agenzia Regionale per i Parchi - Regione Lazio
- Agenzia Regionale Tutela Ambiente - ARTA Abruzzo
- ARSSA - Agenzia Regionale Servizi Sviluppo Agricolo
- Associazione Pronatura Salento, Lecce
- Azienda Regionale Foreste Demaniali della Sicilia
- CNR IVALSA, Firenze
- Comune di Castelli (TE)
- Comune di San Severo (FG)
- Comune di Torino di Sangro (CH)
- Comune di Vasto (CH)
- Comunità Montana "Alta Irpinia" (AV)
- Comunità Montana dei Monti Lepini - Segni (Roma)
- Comunità Montana del Gran Sasso - Tossicia (TE)
- Comunità Montana Peligna, Sulmona (AQ)
- Consorzio Comunità Collinare del Friuli

- Colledoro di Monte Albano (UD)
- Consorzio Tutela del Pecorino di Farindola (PE)
- Cooperativa "Il Bosso", Bussi sul Tirino (PE)
- Cooperativa ASCA, Anversa degli Abruzzi (AQ)
- Cooperativa CO.GE.C.S.T.R.E, Penne (PE)
- Cooperativa Pachamama, Cortino (TE)
- Corpo Forestale dello Stato Ufficio territoriale per le biodiversità di Pescara
- Dipartimento di Ecologia - Università delle Calabria
- Forestabruzzo Consorzio, Villalago (AQ)
- Legambiente Abruzzo
- Narramondo Viaggi, Giulianova (TE)
- Panda Avventure srl, Roma
- Provincia di Ascoli Piceno
- Regione Puglia (Assessorato Regione Ambiente)
- Regione Veneto
- Soprintendenza per i Beni Archeologici d'Abruzzo

#### **OBIETTIVI FORMATIVI E SBocchi OCCUPAZIONALI**

Il Master intende formare nuove figure professionali, altamente specializzate, capaci di programmare e gestire lo sviluppo economico e le risorse ambientali delle aree naturali protette. Le competenze naturalistiche, zoo-agro-alimentari, sociologiche ed economico-giuridiche, acquisite durante il percorso formativo, consentono di operare in maniera innovativa nelle aree protette e, più in generale, nei sistemi di gestione dello sviluppo locale.

Gli sbocchi occupazionali possono riguardare l'impiego negli enti gestori delle aree naturali protette, negli enti locali e nelle agenzie di sviluppo territoriale, così come possono essere rappresentati dalle attività libero professionali come consulenti, animatori e progettisti dello sviluppo locale, nonché dalle attività imprenditoriali nei numerosi settori che hanno un punto di forza negli ambienti naturali di qualità. Le competenze sviluppate lungo il percorso formativo vengono certificate con il riconoscimento di **60 crediti formativi universitari (CFU)**.

Agli allievi che completano con successo il percorso formativo sarà rilasciato il titolo di **Diploma di Master universitario di I livello in "Gestione dello Sviluppo Locale nei Parchi e nelle Aree Naturali"**. Il titolo è valutabile nell'ambito delle procedure concorsuali delle amministrazioni pubbliche con riferimento alle disposizioni normative vigenti.

Il Master rientra nelle iniziative di formazione e aggiornamento dei docenti realizzate dalle università e riconosciute dall'amministrazione scolastica nei termini delle disposizioni regolamentari.

#### **A CHI SI RIVOLGE**

Al Master possono accedere i laureati con laurea triennale o titolo superiore nelle seguenti aree: Agraria, Medicina Veterinaria, Sociologia, Economia, Scienze della Comunicazione, Scienze del turismo, Scienze dell'ambiente, Scienze e tecnologie alimentari, Giurisprudenza, Biologia, Chimica, Architettura, Scienze politiche.

A discrezione del Consiglio Scientifico del Master, potranno essere ammessi candidati che hanno conseguito una laurea in una disciplina diversa da quelle sopra indicate.

Inoltre potranno essere ammessi candidati che conseguiranno il titolo entro la sessione straordinaria dell'Anno Accademico 2008/2009.

Possono iscriversi al Master i candidati in possesso di titoli conseguiti all'estero, che siano equivalenti a quelli sopra indicati; nel merito il Consiglio Scientifico potrà dichiarare l'equivalenza di un titolo estero ad uno italiano, limitatamente ai fini dell'iscrizione al Master.

In qualità di uditori possono essere ammessi anche candidati in possesso del diploma di maturità e una adeguata e documentabile esperienza professionale nel settore.

### MODALITÀ DI ISCRIZIONE

Il numero minimo delle iscrizioni per l'avvio del Master è di 15 unità. Il numero massimo di posti disponibili è 45, a cui si possono aggiungere fino a 5 uditori, cui sarà rilasciato un attestato di frequenza.

Le domande di ammissione, redatte utilizzando l'apposito modulo, disponibile per la stampa sul sito di Ateneo [www.unite.it](http://www.unite.it), in corrispondenza della sezione del Master, dovranno essere presentate entro il **5 MARZO 2010** al Magnifico Rettore dell'Università di Teramo c/o Fondazione Università degli Studi di Teramo, Coste Sant'Agostino - 64100 Teramo o spedite allo stesso indirizzo, entro il suddetto termine - farà fede il timbro postale - tramite raccomandata a.r.

Nel caso in cui le domande superino il numero di partecipanti fissato, sarà operata una selezione degli aspiranti sulla base dei titoli presentati. La graduatoria degli ammessi, che verrà pubblicata sul sito di Ateneo entro il **12 MARZO 2010**, sarà stabilita da una commissione composta dal Consiglio Scientifico del Master.

Le iscrizioni andranno perfezionate entro il **18 MARZO 2010**.

Il costo totale del Master è di euro € 1.500,00, da pagarsi in una prima rata di euro 750,00 entro il 18 marzo 2010 e una seconda rata di € 750,00 entro il 18 maggio 2010.

Come nelle edizioni precedenti, sono state richieste a differenti Enti borse di studio finalizzate a sostenere le spese di iscrizione al Master.

Per le modalità e i termini di presentazione delle domande e per ogni altra informazione si deve comunque fare riferimento al bando pubblicato sul sito di Ateneo [www.unite.it](http://www.unite.it)

### ATTIVITÀ DIDATTICA

Il Master avrà inizio nel mese di marzo 2010. Le lezioni si svolgeranno da marzo a luglio 2010 (una settimana al mese per cinque mesi). Le attività di tirocinio si svolgeranno indicativamente nei mesi di luglio-settembre; la prova finale è prevista per ottobre 2010.

Le attività didattiche e di laboratorio avranno una durata complessiva di 240 ore e saranno ripartite nelle seguenti 5 aree tematiche:

#### Legislazione e Gestione delle aree protette:

- Tipologie e legislazione delle aree protette
- Strumenti di governo e pianificazione
- Strumenti di programmazione socioeconomica
- Sociologia dello sviluppo locale e degli attori ambientali
- Fenomenologia della criminalità ambientale

#### Sviluppo socio-economico nelle aree protette:

- Metodologie di progettazione territoriale e ambientale
- Strumenti di promozione dello sviluppo locale
- Qualità e certificazioni ambientali
- Marketing dell'impresa e del territorio
- Comunicazione ambientale

#### Gestione e valorizzazione delle risorse naturali ed alimentari:

- Multifunzionalità e diversificazione in agricoltura
- Politiche di sviluppo rurale
- Qualità e tutela dei prodotti agro-alimentari
- Valorizzazione delle risorse agro-alimentari nelle aree protette
- Valorizzazione delle risorse ittiche

#### Sostenibilità delle produzioni agricole, zootecniche, forestali e turistiche:

- Esperienze di salvaguardia della fauna selvatica
- Gestione e valorizzazione delle risorse agricole e forestali
- Biologia dei selvatici e attività antropiche
- Gestione della coesistenza tra animali selvatici e zootecnia nelle aree protette
- Sostenibilità della fruizione turistica

#### Aree Marine Protette:

- Caratterizzazione ambientale biotica
- Le risorse del mare: pesca e acquacoltura
- Il percorso realizzativo di un'Area Marina Protetta
- Criticità socio-economiche delle aree costiere
- La proprietà pubblica della linea di costa

Il master dispone di una specifica piattaforma e-learning fornita dall'Università degli Studi di Teramo (<http://www.elearningunite.it>) in cui vengono inseriti tutti i contenuti didattici del Master, quali: lezioni dei docenti; testi di approfondimento e normativa; test di valutazione on line dell'apprendimento; materiali inerenti i tirocini (moduli, convenzioni, ecc.)

Al termine delle attività didattiche è prevista la realizzazione di un tirocinio della durata di 100 ore.

Il percorso formativo si completa attraverso la presentazione, da parte dei tirocinanti, di una relazione finale di tirocinio.

I crediti assegnati sono 60, di cui: 30 da lezioni frontali/conferenze (area degli strumenti concettuali), 21 da laboratori (area degli strumenti operativi), 6 da stage (area dell'esperienza diretta), 3 dalla prova finale (relazione finale di tirocinio).

### CONSIGLIO SCIENTIFICO DEL MASTER

Pietro-Giorgio Tiscar (Coordinatore)

Emilio Chiodo (Vice-Coordinatore)

Bernardo Cardinale

Andrea Fantini

Everardo Minardi

Paola Pitta

Daniele Ungaro

Luca Valbonetti

Fabio Vallarola

Alberto Vergara

### RAPPRESENTANTI DEGLI ENTI

Nerina Alonzo - Consorzio Area Marina Protetta Torre del Cerrano

Marco Citerei - Comune di Montorio al Vomano

Vittorio Ducoli - Parco Nazionale d'Abruzzo, Lazio e Molise

Marcello Maranella - Parco Nazionale Gran Sasso Laga

Mauro Martino - Provincia di Teramo

Bianca Micacchioni - Consigliera di parità Provincia di Teramo

Annabella Pace - Regione Abruzzo

Flora Viola - Comune di Civitella Alfedena

### DOCENTI

Le lezioni saranno tenute da docenti universitari, professionisti del settore, personale degli Enti Parco, imprenditori, esperti di sviluppo locale, in un'ottica di integrazione delle competenze nelle diverse materie e di integrazione tra esperienza didattica e professionale.

### TESI EDIZIONE 2008/09

#### Paola Capone

Relatore: *Fabio Vallarola*; Correlatore: *Silvano Agostini*

Valorizzazione dei siti di interesse geologico delle Terre del Cerrano

Vincitore borsa di studio Consorzio di gestione AMP Torre del Cerrano

#### Fabio Cipolletti

Relatore: *Fabio Vallarola*

La gestione delle aree protette nel contesto costiero e marino. Ipotesi per l'istituenda Area Marina Protetta Torre del Cerrano

Vincitore borsa di studio CCIAA Teramo

Vincitore borsa di studio c/o Centro de Desenvolvimento Sustentável - Università di Brasilia

#### Pasquale Di Giambattista

Relatore: *Emilio Chiodo*

POR Campania 2000/2006. Valutazione della convenienza degli investimenti in ambiti rurali di pregio

#### Natascia Di Paolo

Relatore: *Pietro Giorgio Tiscar*; Correlatore: *Daniele Cargini*

Studio del beach litter in alcune spiagge abruzzesi. L'area marina protetta Torre del Cerrano, le spiagge della Costa dei Trabocchi e la Foce del fiume Piomba

Vincitore borsa di studio Consorzio di gestione AMP Torre del Cerrano

#### Cristina Di Ubaldo

Relatore: *Emilio Chiodo*

Gli accordi agroambientali d'area. Il progetto Valdaso

#### Stefano Galioto

Relatore: *Andrea Fantini*

Riserva Naturale Orientata dello Zingaro: aspetti generali e analisi della fruizione turistica

#### Claudia Gerosa

Relatore: *Massimo Fraticelli*; Correlatore: *Emilio Chiodo*

Sviluppo dell'ecoturismo nei parchi nazionali abruzzesi: il ruolo dei tour operator

Vincitore borsa di studio Consigliera di Parità Provincia di Teramo

### Massimiliano Giancaterino

Relatore: *Sanzio Baldini*; Correlatore: *Marina Paolucci*

Lo strumento per la gestione forestale sostenibile: dalla Condotta Forestale Marsicana ad un nuovo modello di Consorzio Forestale  
Vincitore borsa di studio CCIAA Teramo

### Moira Luciani

Relatore: *Emilio Chiodo*; Correlatore: *Fabio Vallarola*

Brasile - Italia: parchi nazionali e turismo di comunità

Vincitore borsa di studio CCIAA Teramo

Vincitore borsa di studio c/o Centro de Desenvolvimento Sustentável - Università di Brasilia

### Armando Mangone

Relatore: *Stefano Picchi*

Un'analisi della Rete Natura 2000 in ambiente costiero: due casi di studio, le regioni Calabria e Lazio

### Antonella Trabucco

Relatore: *Emilio Chiodo*

Le politiche di sviluppo rurale e l'imprenditoria femminile in agricoltura

Vincitore borsa di studio Consigliera di Parità Provincia di Teramo

### Annibale Ricci

Relatore: *Massimo Fraticelli*; Correlatore: *Giovanni Castiglione*

L'incidenza delle aree protette e degli istituti faunistici di tutela sui danni da cinghiale e l'efficacia del controllo diretto delle popolazioni di cinghiale sui danni provocati all'agrosistema

### Manuel Di Donato

Relatore: *Fabio Vallarola*; Correlatore: *Massimo Minichilli*

La certificazione ambientale del Consorzio di gestione dell'Area Marina Protetta Torre del Cerrano

