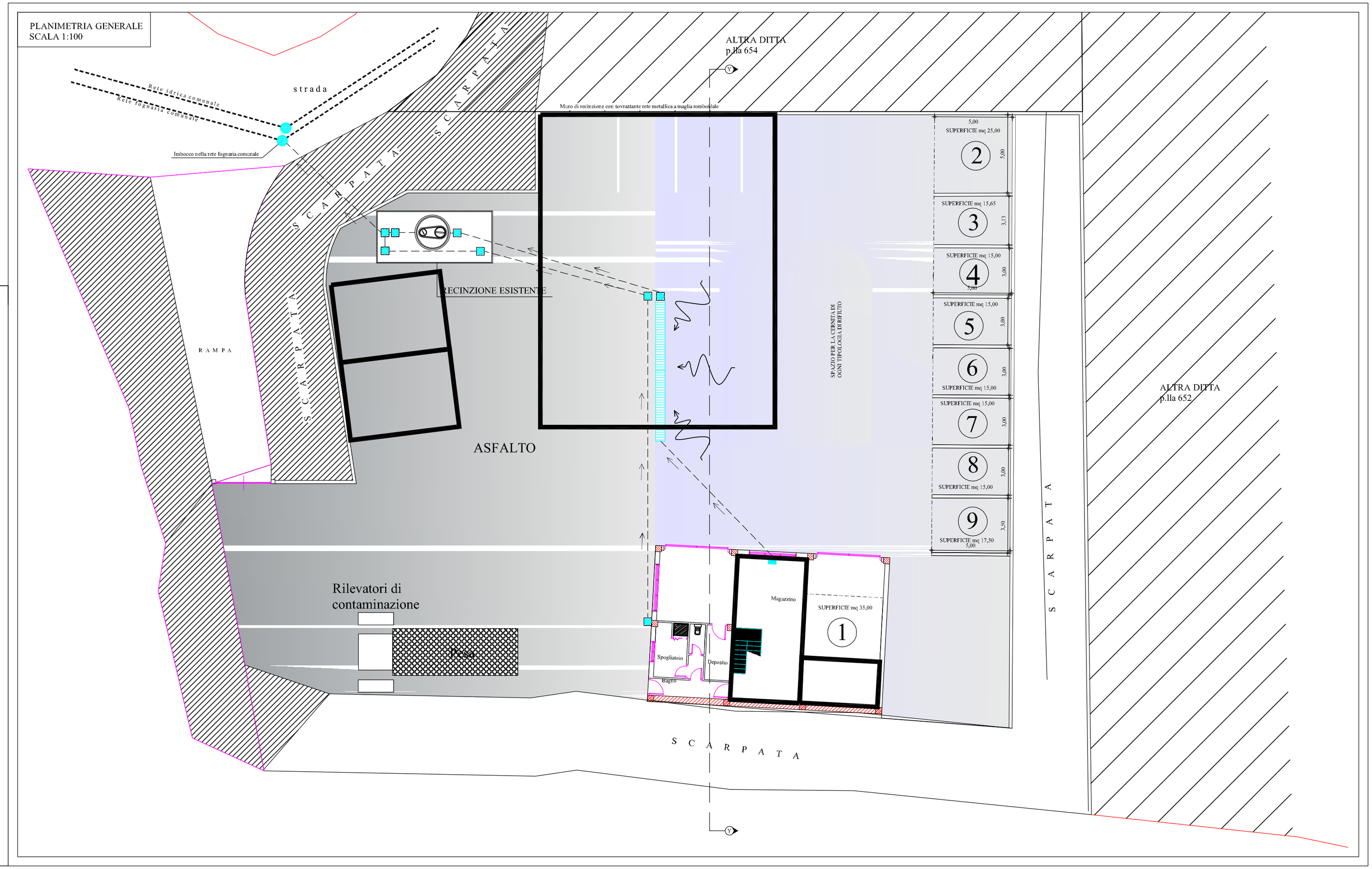

AMBIENTE WORK ENGINEERING sas
Via Molise 21 67051 Avezzano (AQ)
TEL. e FAX 0863/412126 - E-Mail awebarbieri@alice.it

REGIONE ABRUZZO

Oggetto: COMUNE DI CASTELLAFIUME
PROVINCIA L'AQUILA
PROGETTO PER L'ATTIVITA' DI RACCOLTA DEI VEICOLI FUORI USO
RICHIESTA DI VERIFICA DI ASSOGGETTABILITA'
ALL. IV, punto 8 lettera c, D.Lgs. 04/08
Ditta: F.LLI BUSSI snc

Progetto

titolo della tavola :			tavola n .
PLANIMETRIA GENERALE SCALA :-			3.0 el.
REV. 00	REV. _ _	REV. _ _	data: 02 apr 10

I progettisti
(ING.MARCO BARBIERI)

Collaborazione