

PIANO PER IL PARCO
(art. 12 L. 394/91 e s.m.i.)
RAPPORTO AMBIENTALE
Valutazione Ambientale Strategica
(D.Lgs. 152/2006 e s.m.i.)
CARTA DELLE AREE FLORISTICHE PROTETTE
Regione Marche

AREA PIANO, PROGETTO E AZIONE
Ing. Alfonso CALZOLARO (Responsabile)
Arch. Vincenzo REGGIMENTI

AREA SVILUPPO SOSTENIBILE E BIODIVERSITÀ
Dot. ssa Daniela TINTI

AREA VALORIZZAZIONE ECONOMICA E SOCIALE
Dot. ssa Silvia DE PAULIS (Responsabile)
Dot. Giorgio DAVINI

DIRETTORE
Prof. Domenico NICOLETTI
Dot. Carlo CATONICA - Dot. Daniele DI SANTO
Dot. ssa Silvia SCOZZAFAVA - Dot. ssa Monica DI FRANCESCO (Staff della Direzione)

Supervisione
Prof. Luciano DE BONIS
Università degli Studi del Molise, DBT/LISP
con Dot. Giovanni OTTAVIANO, borsista DIBT
Elaborazioni cartografiche
Dot. ssa Maria NOTARDONATO, borsista DIBT

ENTE PARCO NAZIONALE DEL GRAN SASSO E MONTI DELLA LAGA
67010 Assergi - L'Aquila - Tel. 0862 60621 - Fax 0862 606675
ente@granassolagopark.it - www.granassolagopark.it
LUGLIO 2017

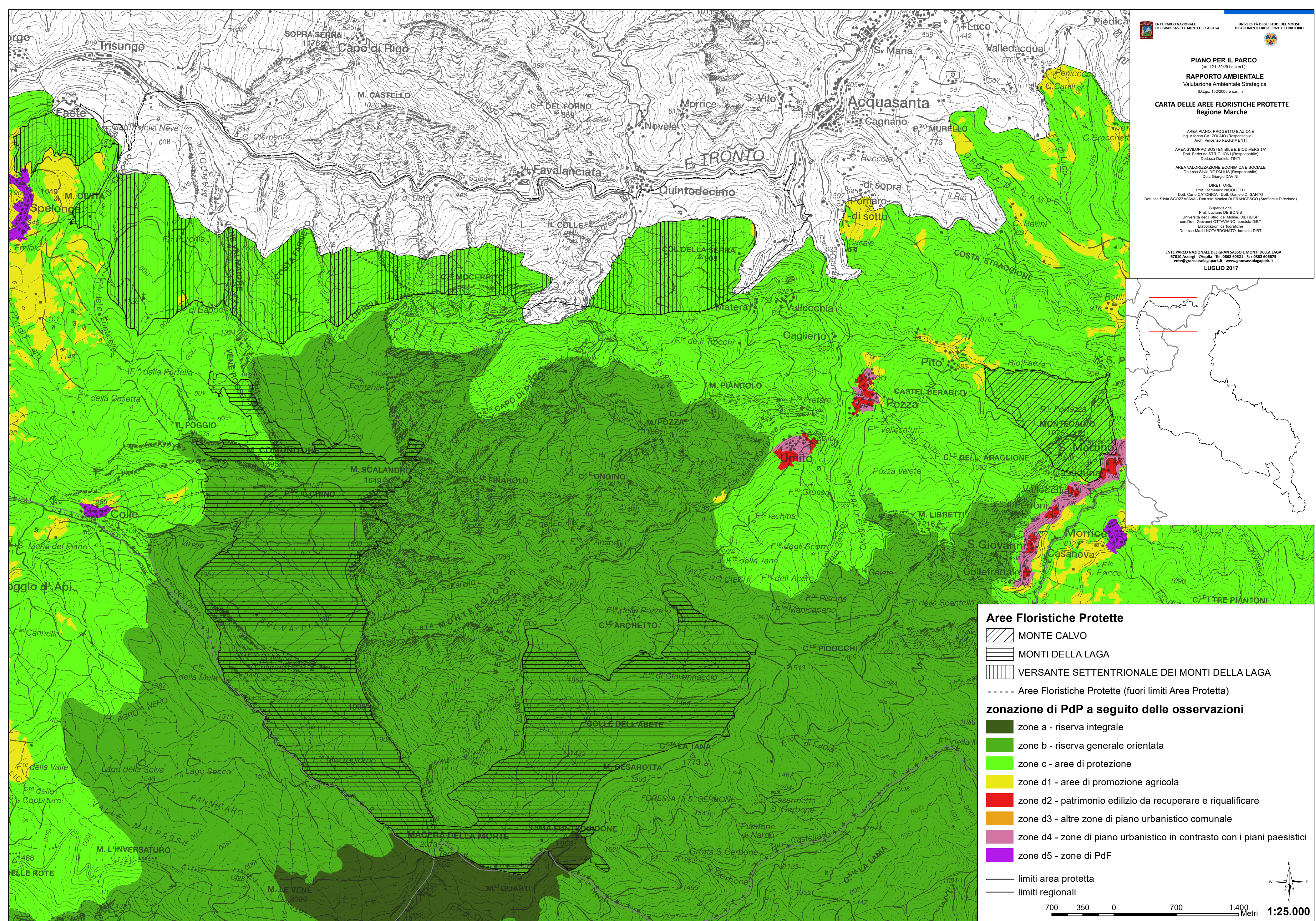
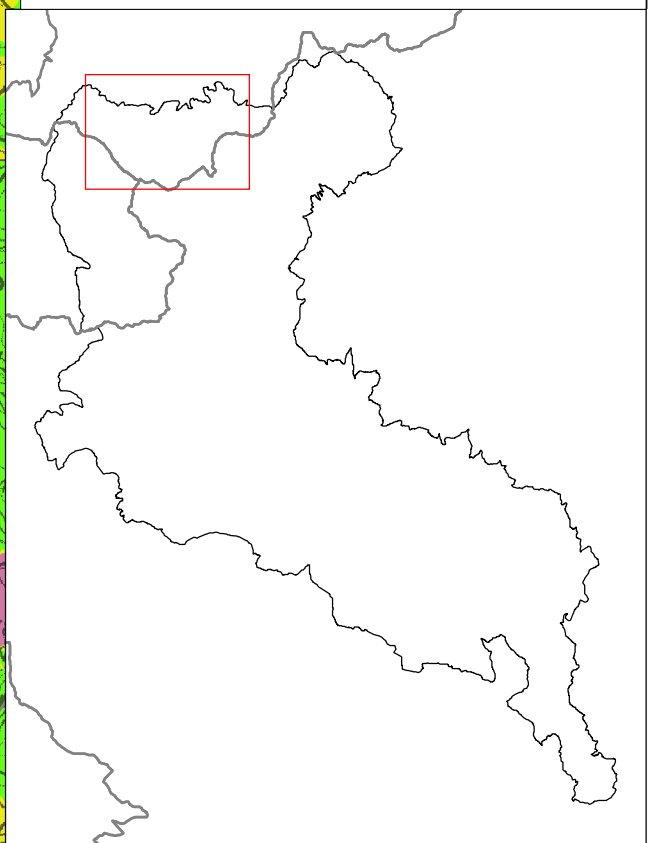

Aree Floristiche Protette

- MONTE CALVO
- MONTI DELLA LAGA
- VERSANTE SETTENTRIONALE DEI MONTI DELLA LAGA
- - - - Aree Floristiche Protette (fuori limiti Area Protetta)

zonazione di PdP a seguito delle osservazioni

- zone a - riserva integrale
- zone b - riserva generale orientata
- zone c - aree di protezione
- zone d1 - aree di promozione agricola
- zone d2 - patrimonio edilizio da recuperare e riqualificare
- zone d3 - altre zone di piano urbanistico comunale
- zone d4 - zone di piano urbanistico in contrasto con i piani paesistici
- zone d5 - zone di PdF

— limiti area protetta
— limiti regionali

700 350 0 700 1.400 Metri **1:25.000**