



Servizio Autorità di Certificazione

Via Leonardo Da Vinci, 6

67100 L'Aquila

Tel.0862/363339

e-mail: servautcert@regione.abruzzo.it

Dirigente: **Dott.ssa Giuseppina Camilli**

L' Autorità di Certificazione è nominata dallo stato membro ed è responsabile della corretta certificazione delle spese erogate a valere sui fondi comunitari e statali per l'attuazione del programma operativo.

Il servizio Autorità di Certificazione è stato istituito nell'ambito della Direzione Riforme Istituzionali, Enti Locali, Bilancio, Attività Sportive.

L'Autorità di Certificazione adempie a tutte le funzioni attribuite a tale organo dall'art.61 del regolamento (CE) del Consiglio n° 1083/2006, secondo le modalità definite dal Regolamento (CE) della Commissione n° 1028/2006.

In particolare essa è incaricata dei compiti:

- a) elaborare e trasmettere alla Commissione Europea le dichiarazioni certificate delle spese e le Domande di Pagamento;
- b) certifica che:
 - la dichiarazione delle spese è corretta, proviene da sistemi di contabilità affidabili ed è basata su documenti giustificativi verificabili;
 - le spese dichiarate sono conformi alle norme comunitarie e nazionali applicabili e sono state sostenute in rapporto alle operazioni selezionate per il finanziamento conformemente ai criteri applicabili al programma e alle norme comunitarie e nazionali;
- c) garantire ai fini della certificazione di aver ricevuto dall'Autorità di Gestione informazioni adeguate in merito alle procedure seguite e alle verifiche effettuate in relazione alle spese figuranti nelle dichiarazioni di spesa;
- d) tener conto, ai fini della certificazione, dei risultati di tutte le attività di audit svolte dall'Autorità di Audit o sotto la sua responsabilità;
- e) mantenere una contabilità informatizzata delle spese dichiarate alla Commissione;
- f) Tenere una contabilità degli importi recuperabili e degli importi ritirati a seguito della soppressione totale o parziale della partecipazione ad una operazione. Gli importi recuperati sono restituiti al bilancio generale dell'Unione Europea prima della chiusura dal programma operativo detraendoli dalla dichiarazione di spesa successiva.

L' Autorità di Certificazione trasmette le Domande di Pagamento alla Commissione Europea per il tramite dell'Ispettorato Generale per i Rapporti finanziari con l'Unione Europea (IGRUE). Le domande vengono trasmesse con cadenza periodica, almeno quattro volte l'anno, con la possibilità di presentare un' ulteriore domanda di pagamento ove necessaria per evitare il disimpegno automatico entro il 31 dicembre di ogni anno .

Il Servizio svolge le funzioni di certificazione spesa e domande di pagamento sui programmi FERS, FSE, FEP, FAS e IPA Adriatico.

La struttura del servizio si avvale dell'unità organizzativa " Ufficio Certificazione e Pagamento"

ORGANIGRAMMA

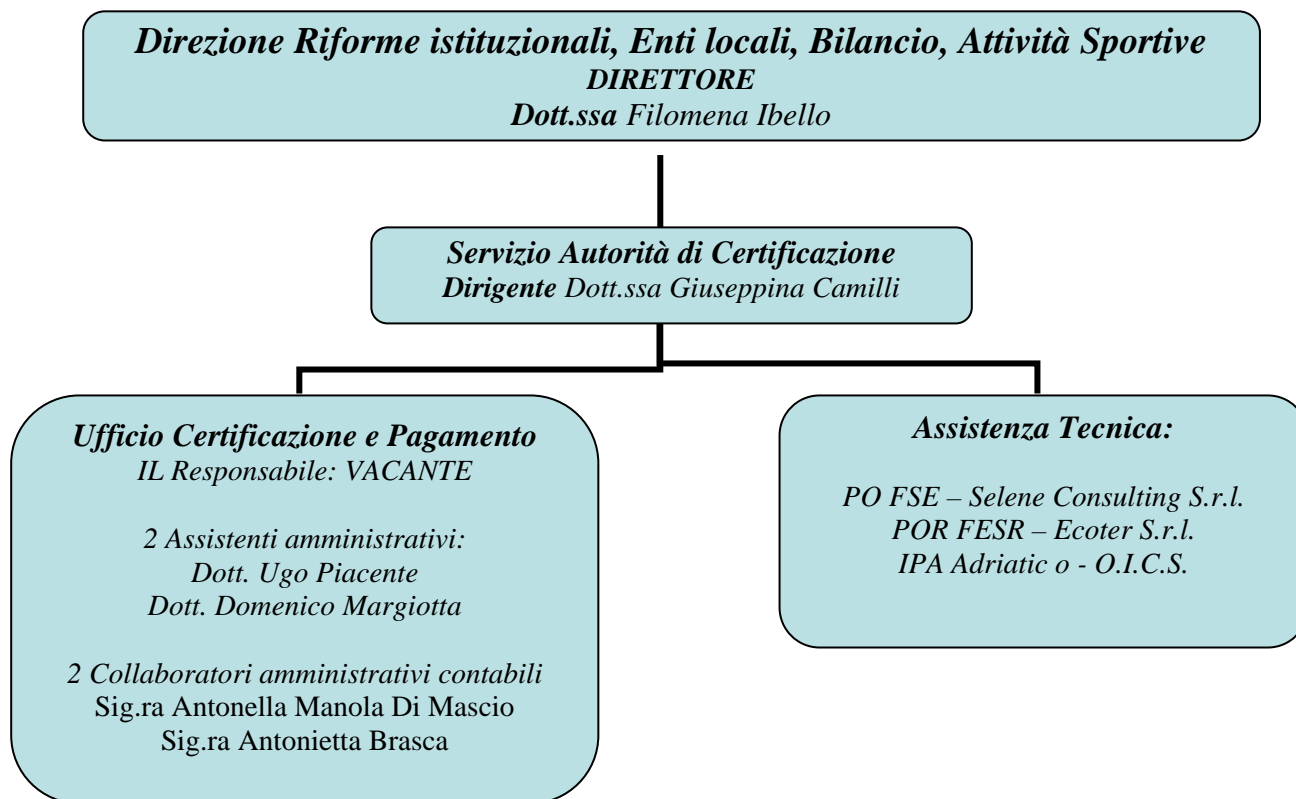

Nello svolgimento dell'attività di controllo e certificazione il servizio è supportato da un servizio di Assistenza Tecnica.

L'attività della suddetta assistenza consiste nel fornire un supporto tecnico – specialistico - necessario al controllo ed alla verifica della correttezza della spesa delle risorse comunitarie, nazionali e regionali, in particolare si verifica che le spese dichiarate siano completamente e correttamente documentate e che, al contempo, esse rispettino sia le norme sia le indicazioni e i criteri stabiliti per il finanziamento delle singole categorie di operazioni.

Attualmente la suddetta assistenza tecnica è garantita per il fondo PO FSE dalla società SELENE CONSULTING S.r.l. avente sede in San Secondo di Pinerolo (TO), per il fondo POR FESR dalla società ECOTER S.r.l. avente sede in via Panaro, 14 Roma e per l'IPA Adriatico dall' OICS, via Del Serafico, 127 Roma.