

IL PAR FSC ABRUZZO PROGRAMMAZIONE 2007-2013

Attuazione al 30 giugno 2016

Pescara, 12 agosto 2016

Indice



- A) Struttura del PAR FSC**
- B) Stato di attuazione al 30 giugno 2016
- C) Progetti finanziati



AREE DI POLICY

Il PAR FSC della Regione Abruzzo 2007-2013 si articola in sette Aree di Policy che rappresentano le **grandi scelte prioritarie** individuate a favore dello sviluppo della regione. Esse raggruppano per tema gli interventi programmati nella strategia del Programma e si declinano a loro volta in obiettivi specifici, operativi e relative linee di azione.



DOTAZIONE FSC PER AREA DI POLICY

TOTALE 590 Mln di €

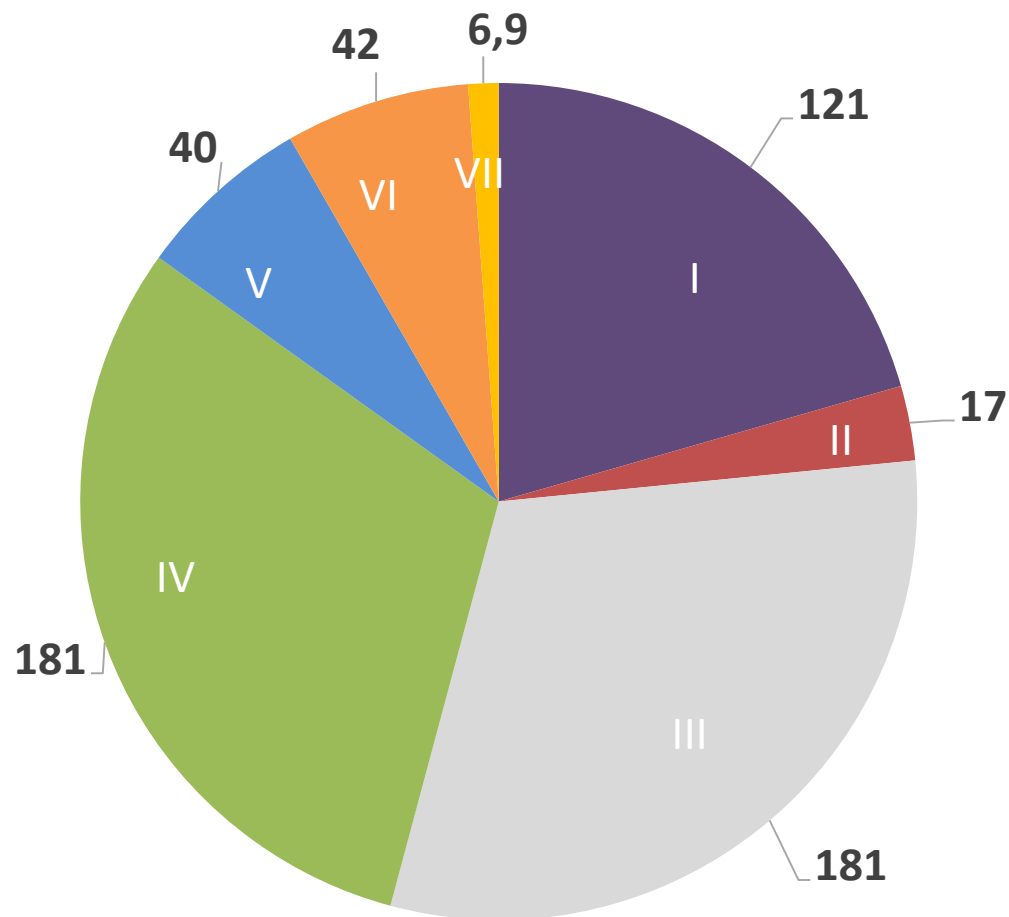

■ Area I - Competitività e RSTI

■ Area III - Trasporti, Logistica e Telecom.

■ Area V - Politiche per la coesione sociale

■ Area VII - Governance e capacitazione

■ Area II - Politiche per il capitale umano

■ Area IV - Ambiente e energia

■ Area VI - Politiche per la coesione territoriale

Indice

- A) Struttura del PAR FSC
-  B) **Stato di attuazione al 30 giugno 2016**
- C) Progetti finanziati

STRUMENTI DI ATTUAZIONE

Ad oggi risultano adottati ben **11 APQ e 46 SAD**.

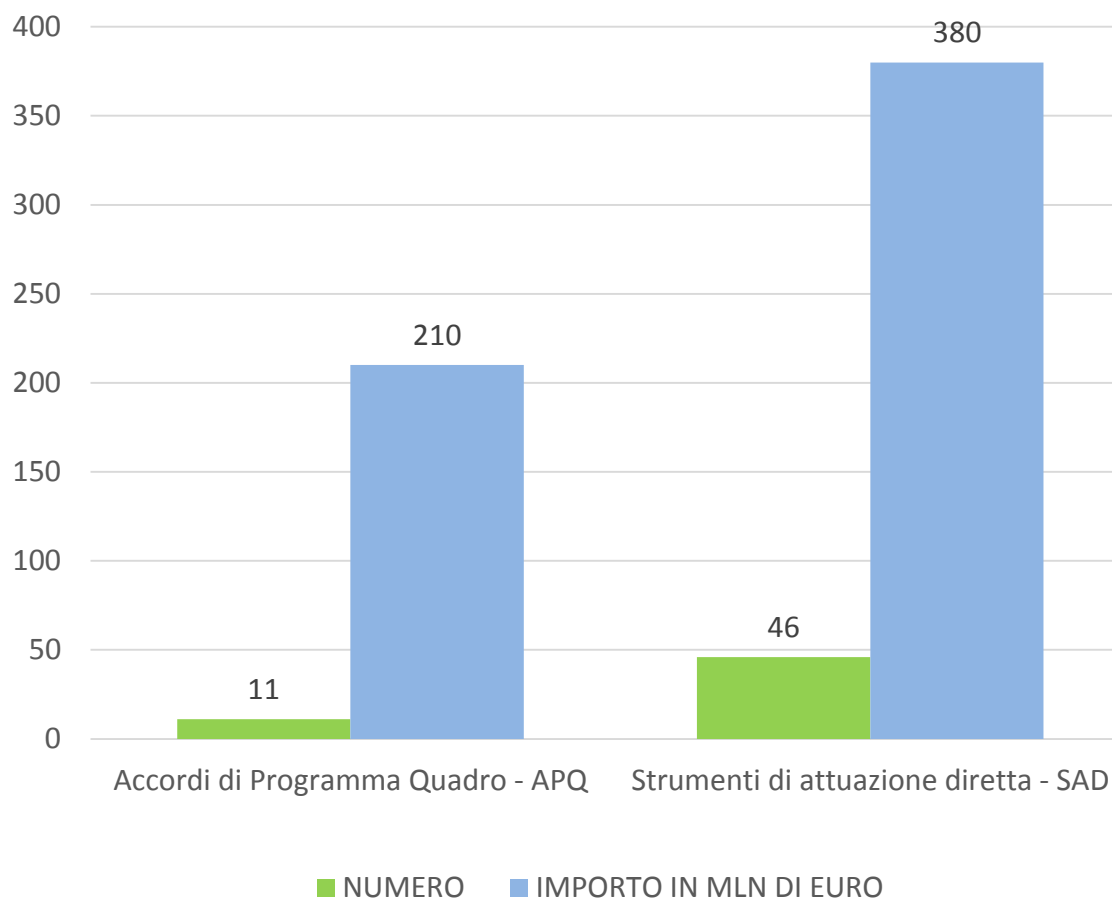

ANDAMENTO OGV 2015-2016

Grazie all'**impulso** e al **coordinamento** della Regione Abruzzo e all'**impegno dei soggetti attuatori** distribuiti sul territorio regionale, **nel corso dell'ultimo anno la totalità dei progetti ha assunto le obbligazioni giuridicamente vincolanti**, passando da un livello inferiore al 30 % della dotazione assegnata a quasi il 100%.

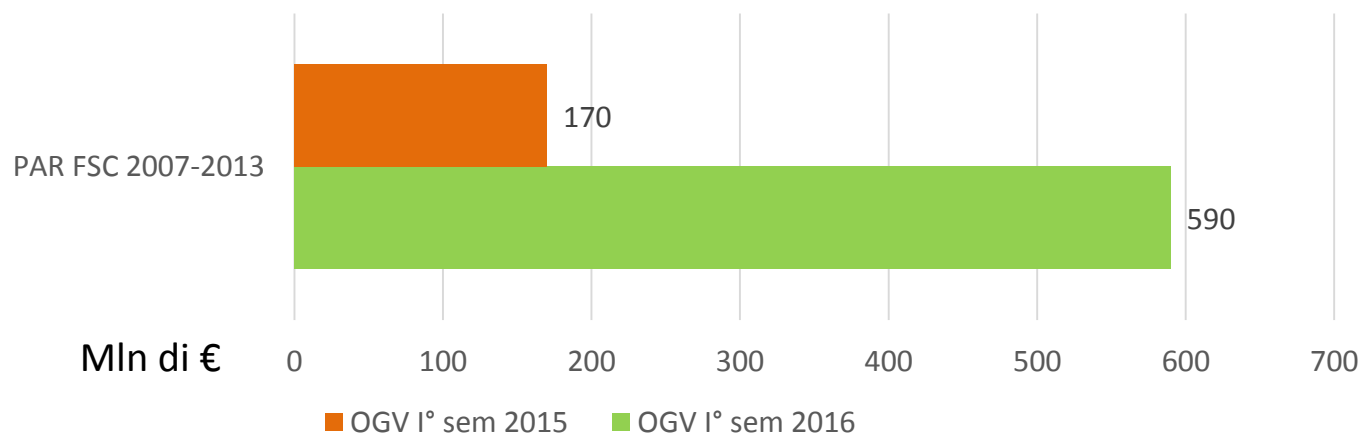

IL PROGRAMMA E' ATTUALMENTE IN FASE DI PIENA ATTUAZIONE



Indice

- A) Struttura del PAR FSC
- B) Stato di attuazione al 30 giugno 2016
-  C) **Progetti finanziati**



Progetti finanziati

Con il PAR FSC della Regione Abruzzo 2007-2013 si stanno finanziando **più di 1300** progetti con **590 milioni di euro** a disposizione.



Azioni cardine

Trasporti

Porti e aeroporti

Piattaforme logistiche

Ferrovie, funivie, filovie

Parco rotabile TPL



Porto di Pescara



Aeroporto d'Abruzzo



Centro Smistam. Mercè Marsica



Interporto Manoppello



Funivia Prati di Tivo – Gran Sasso



Acquisito Trenitalia



Velocizzazione Pescara Porta Nuova



Infrastruttura ferroviaria Fossacesia/ Quadri



Acquisito autobus AMA L'Aquila



Azioni cardine

Crescita digitale

Banda Larga e Ultra larga

Digital Divide

Servizi Cloud

Community Cloud e Cybersecurity

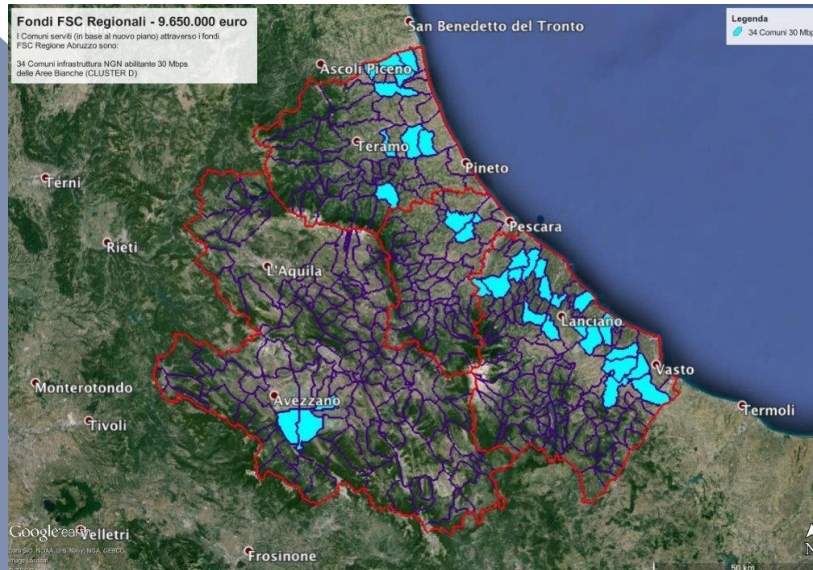



Azioni cardine

Messa in sicurezza

Scuole

Edilizia Residenziale Pubblica

Municipi e Edifici Regionali

Dissesto Idrogeologico



Istituto Tecnico Cuppari Alanno



Piazza Caraffa CH



Municipio Cepagatti



Canistro

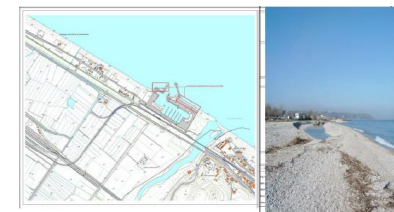

Foce del Sangro antistante Fossacesia



Azioni cardine

Automotive

Contratti di Sviluppo

6 Imprese 9 Mln

Progetti di ricerca industriale

12 raggruppamenti di
imprese (circa 46 soggetti
economici e enti) 8,8 Mln



HONDA



L FOUNDRY



INDUSTRIALE SUD



Me.GA SRL



OBIETTIVI DI SERVIZIO

Idrico



Rete idrica



Rete fognaria



Depuratori



Strumenti di controllo – Ruzzo Reti



Depuratore Tortoreto





OBIETTIVI DI SERVIZIO

Rifiuti

Raccolta differenziata, prevenzione,
riduzione

Impianti di trattamento e compostaggio



Piattaforma Ecologica
Cons. Civeta - Cupello (CH)



Piattaforma Ecologica
Cons. Civeta - Cupello (CH)



Centro Raccolta Rifiuti
Cons. Civeta - Cupello (CH)



OBIETTIVI DI SERVIZIO

Servizi di cura



Asili nido



Aumento posti e spese di gestione



Asilo nido Tortoreto



Asilo nido Chieti



Piste ciclabili



Ponte sul fiume Vomano

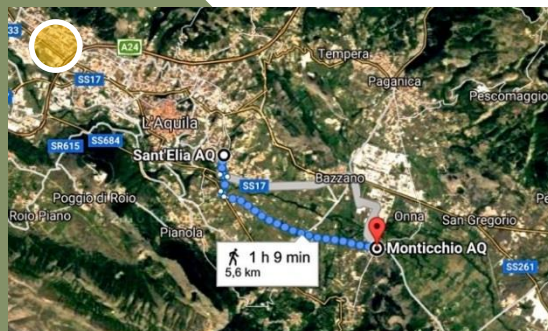

Comune di L'Aquila – Pista sull'Aterno

FSC

Fondo per lo Sviluppo
e la Coesione

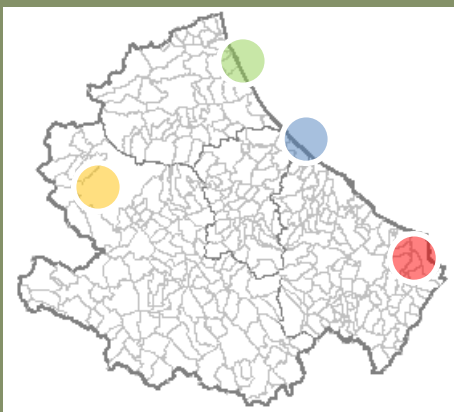

BIKE TO COAST



Via verde dei trabocchi



Cultura Turismo Sport

Impiantistica Sportiva

Cultura

Turismo (wi fi to coast, bike to coast, Imprese turistiche, pro loco,
DMC/PMC, Grandi eventi)

Eventi Sportivi



Stadio Bonolis TE



Stadio Biondi Lanciano



Teatro Michetti



Museo della Monica TE



Expò



Raduno Nazionale Alpini AQ



Campionati mondiali juniores sci 2012



Beach Games 2015

Sostegno alle Imprese

- Contratti di Sviluppo Nazionale e locali

- Programma di Sviluppo della Valle Peligna

- Accesso al Credito delle PMI (Confidi)





Altri settori strategici

Riserve naturali

Legalità

Agricoltura (reti irrigue)

Sociale (ADI anziani giovani, ex IPAB)

Governance



Torre del Cerrano Pineto



Riserva Naturale del Salviano



Educals Reserve - Natura Sicura



Videosorveglianza Sulmona



Casa di riposo "San Giovanni Battista" di Chieti



Casa di riposo "Edoardo e Clarice Sgaroni" di Pescara



"Casa di sollievo" di Bucchianico



***GRAZIE
PER L'ATTENZIONE***