

REPERTORIO

ANNO	NUMERO
2016	1321

**AREA AMMINISTRATIVA**  
**DETERMINA DIRIGENZIALE**

<input checked="" type="checkbox"/>	ORIGINALE
<input type="checkbox"/>	COPIA

CIG: ZB51C4707F

NUMERO 1321 DEL REGISTRO

DATA DI ADOZIONE 30.11.2016

OGGETTO: Motopesca per pesca a strascico. Indizione procedura sottosoglia ai sensi dell'art. 36 comma 2 lett a) del Dlgs 50/2016.

## IL DIRIGENTE

VISTA la delibera del Direttore Generale n. 70/2015;

### PREMESSO

CHE con richiesta effettuata alla Direzione dell'Area Amministrativa dell'Arta da parte del Dirigente Responsabile Tecnico del Progetto "Monitoraggio per la Strategia Marina" prot.n°13044 del 28.09.2016, è stato richiesto di provvedere al noleggio urgente di attrezzatura scientifica per indagini con Remotely Operated Vehicle (ROV) con foto e filmati in HD, in base a quanto stabilito nell'aggiornamento di settembre 2016 "Schede metodologiche per l'attuazione delle convenzioni stipulate tra il MATTM e l'Arta nel dicembre 2014";

CHE con successiva nota prot. 14143 del 21.10.2016 il Dirigente Responsabile Tecnico ha specificato che:

- le indagini mediante ROV sono previste nel Piano delle attività di Strategia Marina, in particolare per l'attuazione del protocollo del modulo 9;
- il protocollo sopra citato è stato recentemente aggiornato dal MATTM ed è pervenuto all'Arta in data 11.10.2016;
- in base al protocollo le indagini mediante ROV sono propedeutiche a rilievi, campionamenti e analisi da completare improrogabilmente entro la fine del 2016;

CONSIDERATO che si è reso necessario, per le motivazioni indicate, procedere intanto ad affidare il noleggio così come descritto;

CHE con nota prot. 13537 del 7.10.2016 (allegata al presente atto) il Responsabile Tecnico del Progetto Monitoraggio per la Strategia Marina ha evidenziato che, ai fini dello svolgimento delle attività previste nel Modulo 9 (habitat di fondo marino sottoposto a danno fisico), l'Arta deve effettuare il campionamento di Epimegabenthos, per la raccolta dei dati richiesti, con l'uso di un motopesca dotato di rete a strascico;

CHE l'Arta non ha in dotazione un peschereccio per la pesca a strascico;

VISTA l'autorizzazione del Ministero delle Politiche Agricole e Forestali prot. n. 14266 del 24.10.2016;

RAVVISATO in merito che, da una verifica specificamente eseguita sulla apposita piattaforma telematica e desumibile dalla relativa stampa della pagina web in atti, non risulta allo stato attivata, da parte di Consip Spa, specifica convenzione avente ad oggetto la fornitura di cui alla presente procedura;

PRESO ATTO che, ai sensi dell'art. 26, comma 3 della legge 23.12.1999, n. 488 «*Le amministrazioni pubbliche possono ricorrere alle convenzioni stipulate ai sensi del comma 1, ovvero ne utilizzano i parametri di prezzo-qualità, come limiti massimi, per l'acquisto di beni e servizi comparabili oggetto delle stesse, anche utilizzando procedure telematiche per l'acquisizione di beni e servizi ai sensi del decreto del Presidente della Repubblica 4 aprile 2002, n. 101*»;



**VISTO** il Decreto Legge n.95 del 06.07.2012, convertito in legge con modificazioni Legge n.135 del 07.08.2012, che prevede all'art.1 comma 1 che i contratti stipulati in violazione dell'art.26, comma 3, della legge 23.12.1999 n.488 "sono nulli, costituiscono illecito disciplinare e sono causa di responsabilità amministrativa. Ai fini della determinazione del danno erariale si tiene conto anche della differenza tra il prezzo, ove indicato, dei detti strumenti di acquisto e quello indicato nel contratto";

**CONSIDERATO** che la citata Legge 135/2012 prevede all'art. 1, comma 3, che "Le Amministrazioni pubbliche obbligate sulla base di specifica normativa ad approvvigionarsi attraverso le convenzioni di cui all'art. 26 della legge 23 dicembre 1999, n. 488 stipulate da Consip S.p.A. o dalle centrali di committenza regionali costituite ai sensi dell'art. 1, comma 455, della legge 27 dicembre 2006, n. 296 possono procedere, qualora la convenzione non sia ancora disponibile e in caso di motivata urgenza, allo svolgimento di autonome procedure di acquisto dirette alla stipula di contratti aventi durata e misura strettamente necessaria e sottoposti a condizione risolutiva nel caso di disponibilità della detta convenzione";

**VISTO** il disposto dell'art. 1, c. 450, della legge 27 dicembre 2006, n. 296, come modificato dall'articolo 1 commi 502 e 503 della legge n° 208/2015 "Disposizioni per la formazione del bilancio annuale e pluriennale dello Stato" (legge di stabilità 2016), in virtù del quale, per gli acquisti di importo compreso tra 1.000 euro e la soglia comunitaria, le amministrazioni pubbliche di cui all'art.449 della stessa legge sono tenute a fare ricorso al mercato elettronico della P.A. ovvero ad altri mercati elettronici istituiti ai sensi dell'art.328 del D.P.R. n.327/2010;

**VISTO** l'articolo 1, comma 510, della legge n. 208 del 28 dicembre 2015, secondo cui "Le amministrazioni pubbliche obbligate ad approvvigionarsi attraverso le convenzioni di cui all'articolo 26 della legge 23 dicembre 1999, n. 488, stipulate da Consip SpA, ovvero dalle centrali di committenza regionali, possono procedere ad acquisti autonomi esclusivamente a seguito di apposita autorizzazione specificamente motivata resa dall'organo di vertice amministrativo e trasmessa al competente ufficio della Corte dei conti, qualora il bene o il servizio oggetto di convenzione non sia idoneo al soddisfacimento dello specifico fabbisogno dell'amministrazione per mancanza di caratteristiche essenziali";

**RITENUTO** di non poter utilizzare il Mepa in quanto risulta assente il metaprodotto cercato;

**RITENUTO** necessario, per consentire all' l'Arta di dare seguito agli impegni assunti con la stipula della convenzione sopracitata, procedere al campionamento descritto con il motopesca dotato di rete a strascico;

**CONSIDERATO** che è stato approvato dal Consiglio dei Ministri n. 112 del 15 aprile 2016 il nuovo Codice degli appalti pubblici e dei contratti di concessione, D.Lgs. 18 aprile 2016, n. 50, recante "Attuazione delle direttive 2014/23/UE, 2014/24/UE e 2014/25/UE sull'aggiudicazione dei contratti di concessione, sugli appalti pubblici e sulle procedure d'appalto degli enti erogatori nei settori speciali dell'acqua, dell'energia, dei trasporti e dei servizi postali, nonché sul riordino della disciplina vigente in materia di contratti pubblici relativi a lavori, servizi e forniture", con il quale Il dlgs. n. 163/2006 e tutte le modifiche successive nello stesso inserite dal 2006 ad oggi viene abrogato immediatamente dal giorno stesso della pubblicazione del d.lgs. n. 50/2016;

**VISTO** l'art.36 "Contratti sotto soglia", del Decreto Legislativo 18 aprile 2016, n.50 (Nuovo codice degli appalti), il quale sintetizza che "l'affidamento e l'esecuzione di lavori, servizi e forniture di importo inferiore alle soglie di cui all'articolo 35 avvengono nel rispetto dei principi di cui all'articolo 30, comma 1, nonché nel rispetto del principio di rotazione e in modo da assicurare l'effettiva possibilità di partecipazione delle microimprese, piccole e medie imprese" (comma 1), specificando che "...le stazioni appaltanti procedono all'affidamento di lavori, servizi e forniture di importo inferiore alle soglie di cui all'articolo 35, secondo le seguenti modalità..." (comma 2) "...“....per



*affidamenti di importo inferiore a 40.000 euro, mediante affidamento diretto, adeguatamente motivato..." (lett a));*

**CHE** non è ancora vigente il sistema di qualificazione previsto dall'art. 38 del Dlgs 50/2016 ma, ai sensi del comma 1 dell'art. 37 sopracitato, non ricorrono comunque gli obblighi di possesso della qualificazione o di avvalimento di una centrale di committenza o di aggregazione con una o più stazioni appaltanti aventi la necessaria qualifica, ai sensi dell'art. 37 commi 2 e 3;

**CONSIDERATO** che, in base alle Linee Guida dell'Anac n. 4 definitive adottate con delibera n.1097 del 26.10.2016, il RUP, al fine di garantire la massima trasparenza e nel rispetto dei principi di cui all'art. 30 del D.Lgs 50/2016, ha condotto una preliminare indagine, semplicemente esplorativa del mercato, volta ad identificare le soluzioni presenti sul mercato;

**CHE** i risultati dell'istruttoria condotta dal RUP sono riportati nell'allegata nota prot. 13537/2016 e nella successiva integrazione inviata con nota prot 13644 del 11.10.2016 (allegate al presente atto), da cui si evince che:

- dalla ricerca effettuata sul Mepa non risulta il metaprodotto cercato;
- attraverso una ricerca di mercato, effettuata mediante la richiesta di preventivi inviata contestualmente alle ditte presenti nell'elenco dei pescherecci di base nel Porto di Pescara, fornito dalla Capitaneria di Porto, è stata individuata la ditta Corneli e Palestini snc(Gemi) che presenta i requisiti tecnici richiesti ed ha presentato l'offerta più conveniente;
- la ditta individuata ha fornito l'autocertificazione richiesta da cui si evince il possesso dei requisiti generali di cui all'art. 80 del D.Lgs 50/2016 e l'idoneità professionale;

**VISTA** la valutazione positiva espressa dal RUP su fornitore in merito al preventivo (allegato al presente atto) offerto dalla ditta Corneli e Palestini snc (Gemi) pari a € 1.400 al giorno, iva esclusa;

**TENUTO CONTO** che, come evidenziato dal RUP, rilievi, campionamenti e analisi devono terminare inderogabilmente entro la fine del 2016 e per lo svolgimento di queste ultime sono previsti tempi non inferiori a 30 giorni, ma solo in condizioni meteo favorevoli;

**RITENUTO**, per tutte le motivazioni sopra riportate, di procedere all'affidamento diretto, a seguito dell'indagine esplorativa condotta dal RUP, nei termini di cui all'art.36 comma 2 lett. a) del D.Lgs.50/2016, alla ditta Corneli e Palestini snc (Gemi);

**CHE** la durata stimata dell'affidamento sarà pari a un massimo di giorni 6 per effettuare n. 9 cale;

**CHE** l'indicazione del numero totale delle giornate stimate non comporta per l'operatore economico aggiudicatario il diritto all'espletamento della prestazione e al relativo pagamento perché l'Arta non è obbligata a garantire un numero minimo di giornate di affidamento;

**STABILITO** di non chiedere la costituzione della garanzia provvisoria e definitiva ai sensi dell'art. 93 del Dlgs 50/2016, che può essere considerata facoltativa (vedi Linee Guida Anac per affidamenti sottosoglia) negli affidamenti sottosoglia;

CHE è stato acquisito il Cig ZB51C4707F

**CHE** sono stati condotti accertamenti volti ad appurare l'esistenza di rischi da interferenza nell'esecuzione dell'appalto in oggetto e che non sono stati riscontrati i suddetti rischi, pertanto non è necessario procedere alla redazione del DUVRI e non sussistono costi per la sicurezza come da nota del RSP prot. 14120 del 20.10.2016;



**CHE** è stato acquisito il Cig ZB51C4707F;

**RILEVATO** che l'efficacia dell'aggiudicazione è subordinata al positivo esperimento delle verifiche sul possesso dei requisiti prescritti ai sensi dell'art. 32, comma 7, del D.Lgs 50/2106;

**VISTA** la deliberazione dell'ANAC n. 157 del 17.02.2016 con cui si stabilisce che il sistema AVCPASS si applica a tutte le tipologie di contratti disciplinate dal Codice di importo a base d'asta pari o superiore a € 40.000,00 per i quali è previsto il rilascio del CIG attraverso il sistema SIMOG;

**CONSIDERATO** che, alla luce delle disposizioni richiamate, si deve procedere alla verifica dei requisiti prescritti, ai sensi dell'art. 80 del D.Lgs 50/2016, attraverso la richiesta di certificazioni agli enti preposti in base alla tabella di concordanza del Comunicato del Presidente ANAC del 11 maggio 2016;

**VISTO** il Durc della ditta Corneli e Palestini snc prot. 5618088 (agli atti) che risulta regolare;

**VISTA** la visura presso il Casellario delle Imprese Anac (agli atti) da cui nulla risulta;

**VISTO** l'art. 33 comma 13 secondo cui l'esecuzione del contratto può avvenire solo dopo l'efficacia, salvo che, in casi di urgenza, la stazione appaltante ne chieda l'esecuzione anticipata nei modi di cui al comma 8;

**VISTO** l'art. 33 comma 8 secondo cui l'esecuzione anticipata è ammessa anche nei casi in cui la mancata esecuzione immediata della prestazione determinerebbe un grave danno all'interesse pubblico che è destinata a soddisfare;

**TENUTO CONTO** che il RUP nota prot. 14143 del 21.10.2016 ha evidenziato che, in base al protocollo a cui l'Arta è tenuta, le indagini mediante ROV sono propedeutiche a rilievi, campionamenti e analisi da completare improrogabilmente entro la fine del 2016 e per lo svolgimento di queste ultime sono previsti tempi non inferiori a 30 giorni, ma solo in condizioni meteo favorevoli;

**CHE** il campionamento di Epimegabenthos, per la raccolta dei dati richiesti, con l'uso di un motopesca dotato di rete a strascico, è collegato alle indagini mediante ROV anche per i tempi stretti di realizzazione (entro fine 2016);

**CONSIDERATO** che, per consentire all' Arta di dare seguito agli impegni assunti con la stipula della convenzione sopracitata, è necessario procedere all'affidamento con urgenza del servizio di pesca a strascico con motopesca, nelle more del procedimento di verifica delle autocertificazioni rilasciate a Consip, dal momento che un ulteriore ritardo non consentirebbe di rispettare il termine posto;

**RITENUTO** di individuare quale Responsabile del procedimento, ai sensi dell'art. 31 del D.lgs 50/2016, la dr.ssa Emanuela Scamosci;

**CHE** Il Rup provvederà ad attuare le prescrizioni indicate nella suddetta nota dal RSP;

**DATO ATTO** che con delibera D.G. n.127 del 17/12/2015 è stato adottato il Bilancio di previsione 2016-2018 di A.R.T.A. Abruzzo e che la delibera del D.G. n.33 del 18/04/2016 ha disposto la prima variazione al Bilancio di previsione 2016 A.R.T.A. Abruzzo.

**VISTO** che con delibera D.G. n.83 del 29/11/2016 è stata disposta la terza variazione ed assestamento generale al Bilancio di previsione 2016 di A.R.T.A. Abruzzo;



**CONSIDERATO** che la Regione Abruzzo non ha ancora approvato il bilancio di previsione dell'Agenzia ed essendo l'ARTA in gestione ed essendo l'Arta in gestione provvisoria, attualmente si possono operare impegni di spesa sul bilancio medesimo limitatamente a un dodicesimo della spesa prevista da ciascun macroaggregato/capitolo ovvero nei limiti della maggiore spesa necessaria ove si tratti di spese obbligatorie tassativamente regolate dalla legge e non suscettibili di impegno o pagamento frazionato in dodicesimi;

**CONSIDERATO** che trattasi di spesa urgente necessaria garantire la continuità dell'attività istituzionale dell'Arta;

**RITENUTO** di impegnare la somma pari a € 10.248,00 Iva inclusa sul capitolo 09.06.1.03.382.0 denominato "MATTM – Strategia Marina – LEASING // NOLEGGIO // ORMEGGIO"-del bilancio finanziario 2016 che presenta sufficiente capienza;

#### **DETERMINA**

1. **di prendere atto** dei risultati dell'istruttoria condotta dal RUP, riportati nell'allegata nota prot. 13537/2016 e nella successiva integrazione inviata con nota prot 13644 del 11.10.2016 (allegate al presente atto), al fine di individuare un Motopesca per la pesca a strascico.
2. **di procedere** all'affidamento diretto, a seguito dell'indagine esplorativa condotta dal RUP, nei termini di cui all'art.36 comma 2 lett. a) del D.Lgs.50/2016, dell'attività di pesca a strascico con Motopesca per un tempo massimo stimato di n. 6 giornate alla ditta Corneli e Palestini snc (Gemi) – via Lugano 5-Spolto (PE).
3. **di quantificare** il valore dell'appalto in € 10.248,00 iva inclusa.
4. **di stabilire** che non sussistono costi per la sicurezza per rischi da interferenza;
5. **di individuare** quale Responsabile del procedimento, ai sensi dell'art. 31 del D.lgs 50/2016, la dr.ssa Emanuela Scamosci.
6. **di impegnare** la somma pari a € 10.248,00 Iva inclusa sul capitolo 09.06.1.03.382.0 denominato "MATTM – Strategia Marina – LEASING // NOLEGGIO // ORMEGGIO "- del bilancio finanziario 2016 che presenta sufficiente capienza;
7. **di dare atto** che il presente provvedimento diverrà esecutivo al momento dell'apposizione del visto di regolarità contabile attestante la copertura finanziaria della spesa prevista

Il Direttore dell'Area Amministrativa

*Dr. Alfredo Moroni*

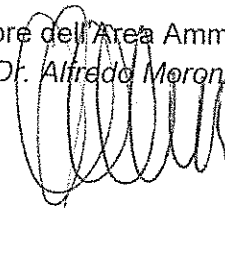

L'Estensore \_\_\_\_\_

Visto Il Responsabile U.O. (D.ssa Francesca Fusco) \_\_\_\_\_

VISTO DI REGOLARITÀ CONTABILE ATTESTANTE LA COPERTURA FINANZIARIA DELLA SPESA AL  
CAPITOLO 03.06.1.03.382.0

Impegno contabile registrato al n. 2016/1/904/1

U.O. Attività Finanziarie ed Economiche

Dr. Salvatore Gizzi



Mittente:  
Corneli & Palestini s.n.c.  
Via Lugano 5  
(66010) Spoltore

Spett.le  
ARTA - Distretto provinciale di Pescara  
Viale Marconi 51  
65126 Pescara

Trasmessa a mezzo PEC ed email:  
[dist.pescara@pec.artaabruzzo.it](mailto:dist.pescara@pec.artaabruzzo.it)  
[dist.pescara@artaabruzzo.it](mailto:dist.pescara@artaabruzzo.it)

Oggetto: progetto Marine Strategy – preventivo.

In relazione alla vostra comunicazione del 30.08 u.s. (prot. 6313) con la presente vi indichiamo il nostro miglior preventivo per i servizi richiesti:

- Esecuzione del servizio nel periodo di fermo biologico € 800,00.
- Esecuzione del servizio nel periodo ordinario € 1.400,00.

Il prezzo si intende al netto di imposte e per ogni giornata di attività.

In attesa di vostro riscontro porgiamo distinti saluti.

Spoltore, 6 settembre 2016

Corneli & Palestini

CORNELI & PALESTINI s.n.c. (M/P GEM)  
Via Lugano, 5 - 66010 SPOLTORE (PE)  
Partita IVA N. 01630210688



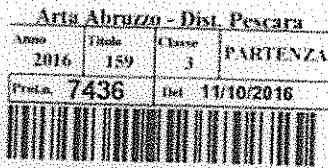

Al Dott. Alfredo Moroni  
Direttore Area Amministrativa

Alla Dott.ssa Francesca Fusco  
U.O. Acquisti di Beni e Servizi, Contratti  
ARTA Abruzzo Sede Centrale  
E-mail: sede.centrale@pec.artaabruzzo.it

**OGGETTO:** Habitat di fondo marino sottoposto a danno fisico, indagine di mercato per attività di pesca a strascico.

A completamento della pratica di cui all'oggetto, si invia in allegato la documentazione inerente l'indagine di mercato effettuata per l'individuazione di un Motopesca dotato di rete a strascico.

Distinti saluti

Pescara, 07 ottobre 2016



Il Responsabile Tecnico del Progetto  
Dott.ssa E. Scamosci





PAPPONETTI GIANNI  
PER RICEVUTA

05-08-2016  
L. TA. *[Signature]*

Pescara, 28 luglio 2016

Arta Abruzzo - Dist. Pescara			
Anno	Titolo	Classe	PARTENZA
2016	159	3	
Prot.n.	5533	Del	28/07/2016



Alla  
c.a. Associazione Pescatori La Rinascita  
Sig. Gianni Papponetti  
Fax: 085 294310  
**A MANO**

**OGGETTO:** Richiesta disponibilità Motopesca e preventivo per attuazione progetto scientifico.

Per l'attuazione del Progetto Marine Strategy, assegnato a questa Agenzia dal Ministero dell'Ambiente, si rende necessario il campionamento di epimegabenthos da realizzare con Motopesca dotato di rete a strascico con maglie al sacco regolamentari di 50 mm di apertura e possibilità di utilizzare un coprisacco con maglie di 20 mm.

Con la presente si chiede, pertanto, la disponibilità allo svolgimento di tale attività, e in caso positivo, l'invio di preventivi per:

- o n. 9 cale ad una velocità massima di 3 nodi della durata di 20 - 30 minuti (iniziando a misurare il tempo da quando lo strumento tocca il fondo).

L'area interessata dall'intervento è prospiciente la costa tra i Comuni di Pescara e Francavilla al Mare, come da allegato.

Si richiede, inoltre, la disponibilità, per la stessa tipologia di indagine, con le stesse modalità, in altre aree costiere comunque limitrofe, in tempi da concordare.

Per eventuali informazioni e chiarimenti, possono essere contattati i seguenti recapiti telefonici:  
335 1990672  
085 45007540

Si resta in attesa di in Vs. cortese riscontro e si porgono

Distinti Saluti

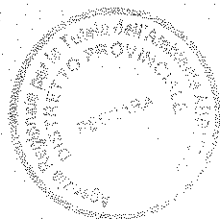

Il Responsabile Tecnico del Progetto  
Dr.ssa Emanuela Scamosci



Certificato n° 200577

VELINA

## MODULO 9 - Habitat di fondo marino sottoposti a danno fisico

Area di 25 Km<sup>2</sup> prospiciente la costa tra i Comuni di Pescara e Francavilla al Mare individuata lungo il tracciato dell'elettrodotto Italia - Montenegro

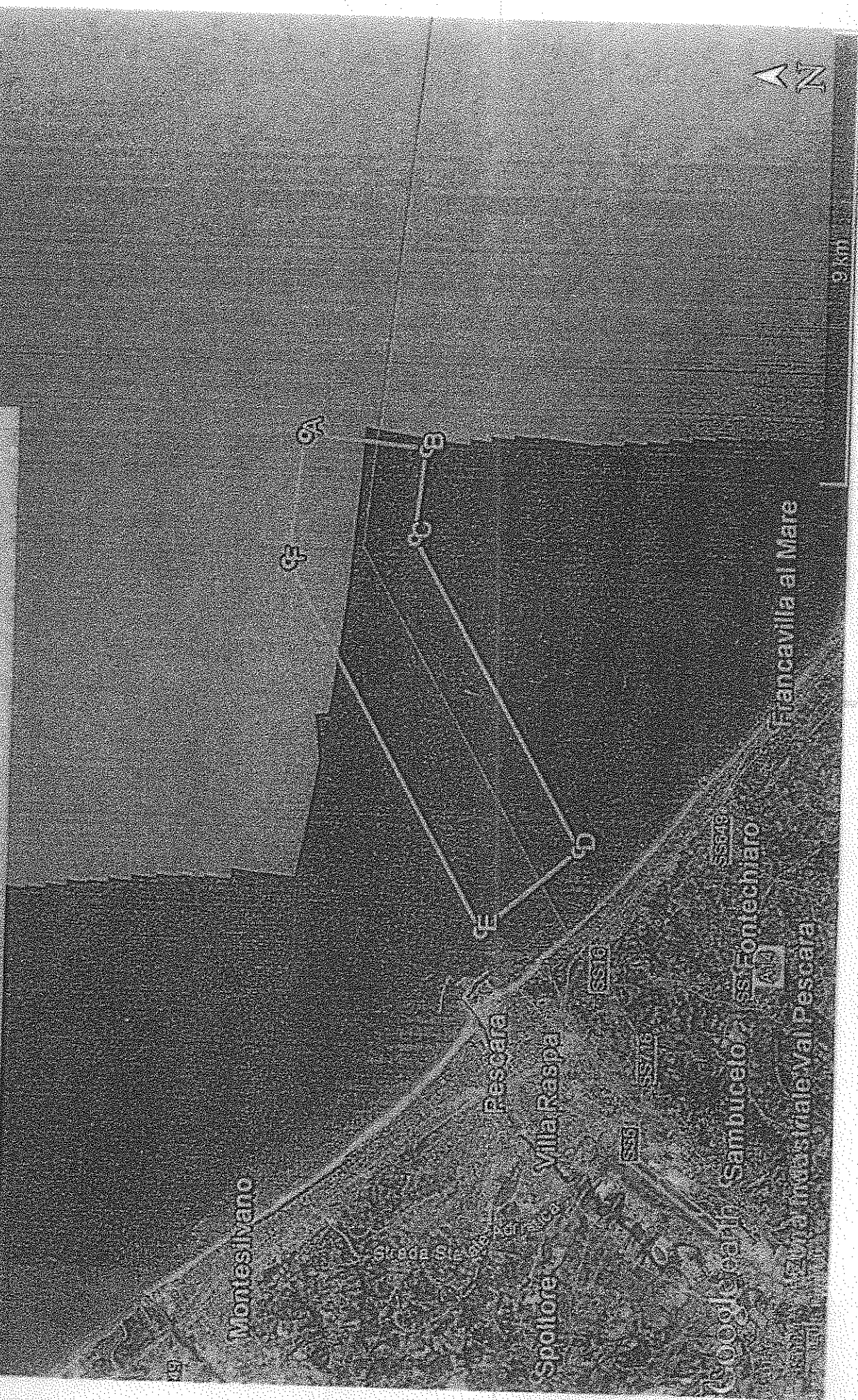



# Fax Send Image

Page 1

Date & Time : 29-JUL-2016 12:59 FRI  
Model Name : SF-760 Series  
Machine Serial Number : Z6RWB8KCB040HJ

No	Name/Number	Start Time	Time	Mode	Page	Result
622	085294310	29-07	12:58	00 00" ECM	000/002	COMM. Error

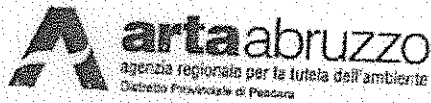
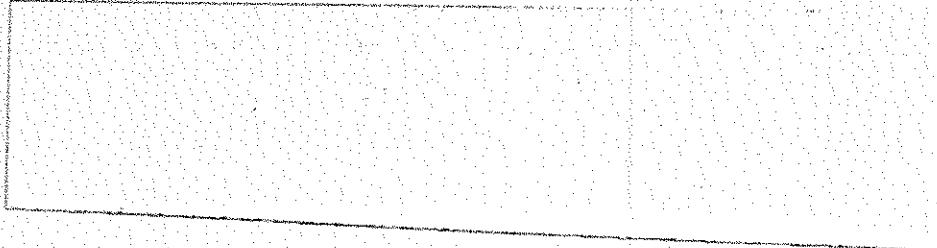

Pescara, 28 luglio 2016



Alla  
c.c. Associazione Pescatori La Rinascita  
Sig. Gianni Papponetti  
Fax: 085 294310

**OGGETTO:** Richiesta disponibilità Motopesca e preventivo per attuazione progetto scientifico.

Per l'attuazione del Progetto Marine Strategy, assegnato a questa Agenzia dal Ministero dell'Ambiente, si rende necessario il campionamento di epinephelanthos da realizzare con Motopesca dotato di rete a strascico con maglie al sacco regolamentari di 50 mm di apertura e possibilità di utilizzare un soprasacco con maglie di 20 mm.

Con la presente si chiede, pertanto, la disponibilità allo svolgimento di tale attività, e in caso positivo, l'invio di preventivi per:

- o n. 9 calce ad una velocità massima di 3 nodi della durata di 20 - 30 minuti (iniziando a misurare il tempo da quando lo strumento tocca il fondo).

L'area interessata dall'intervento è prospiciente la costa tra i Comuni di Pescara e Francavilla al Mare, come da allegato.

Si richiede, inoltre, la disponibilità, per la stessa tipologia di indagine, con le stesse modalità, in altre aree costiere comunque limitrofe, in tempi da concordare.

Per eventuali informazioni e chiarimenti, possono essere contattati i seguenti recapiti telefonici:

335 1990672  
085 45007540

Si resta in attesa di in Vs. cortese riscontro e si porgono

Distinti Saluti



Il Responsabile Tecnico del Progetto  
Dr.ssa Emanuela Scamosci

# Fax Send Image

Page 1

Date & Time : 30-JUL-2016 08:15 SAT  
Model Name : SF-760 Series  
Machine Serial Number : Z6RWBKCB040NJ

No	Name/Number	Start Time	Time	Mode	Page	Result
623	085294310	30-07 08:14	00:00'	ECM	000/002	COMM. Error

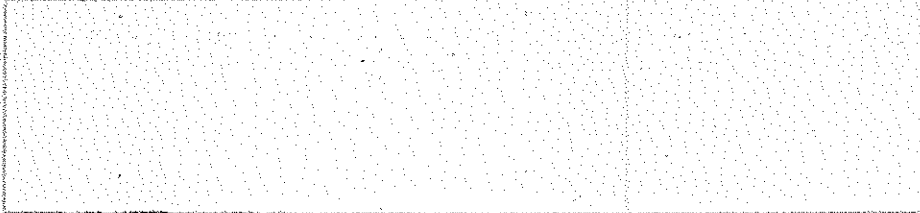

Pescara, 28 luglio 2016



Alia c.a. Associazione Pescatori La Rinascente  
Sig. Gianni Papponetti  
Fax: 085 294310

**OGGETTO:** Richiesta disponibilità Motopesca e preventivo per attuazione progetto scientifico.

Per l'attuazione del Progetto Marine Strategy, assegnato a questa Agenzia dal Ministero dell'Ambiente, si rende necessario il campionamento di epimegabenthos da realizzare con Motopesca dotato di rete a strascico con maglie al sacco regolamentari di 50 mm di apertura e possibilità di utilizzare un coprisacco con maglie di 20 mm.

Con la presente si chiede, pertanto, la disponibilità allo svolgimento di tale attività, e in caso positivo, l'invio di preventivi per:

- o n. 9 esec ad una velocità massima di 3 nodi della durata di 20 - 30 minuti (iniziando a misurare il tempo da quando lo strumento tocca il fondo).

L'area interessata dall'intervento è prospiciente la costa tra i Comuni di Pescara e Francavilla al Mare, come da allegato.

Si richiede, inoltre, la disponibilità, per la stessa tipologia di indagine, con le stesse modalità, in altre aree costiere comunque limitrofe, in tempi da concordare.

Per eventuali informazioni e chiarimenti, possono essere contattati i seguenti recapiti telefonici:  
335 1990672  
085 43007540

Si resta in attesa di in Vs. cortese riscontro e si porgono

Distinti Saluti



Il Responsabile Tecnico del Progetto  
Dr.ssa Emanuela Scarsucci

A.R.T.A. ABRUZZO - arrivo - Prot. 13644/PROT del 11/10/2016 - titolo 19 - classe 3

Zimbra

dist.pescara@artaabruzzo.it

---

**RICHIESTA DISPONIBILITA' MOTOPESCA E PREVENTIVO PER ATTUAZIONE PROGETTO SCIENTIFICO.**

---

**Da :** Distretto Provinciale Pescara  
<dist.pescara@artaabruzzo.it>

sab, 30 lug 2016, 11:27

1 allegato

**Oggetto :** RICHIESTA DISPONIBILITA' MOTOPESCA E  
PREVENTIVO PER ATTUAZIONE PROGETTO  
SCIENTIFICO.

**A :** giannipapponetti@gmail.com

Buon giorno Sig. Papponetti, come da accordi intercorsi per via telefonica, visto che il vs. apparecchio fax non è funzionante, vi inviamo il documento come da oggetto, per mail come da Lei richiesto.

Distinti saluti e buona giornata.

---

— prot. 5533.pdf  
2 MB

---

**F.L.L. DI GIOVANNI S.a.s.**  
Via Ugo Cagni, 11 - 65126 PESCARA  
C.F. e P.IVA 01833000688

<input type="checkbox"/> DETTI	<input checked="" type="checkbox"/> SCANDOSCI	<input type="checkbox"/> RENZI
<input type="checkbox"/> PALERMI	<input type="checkbox"/> CECCOMANCINI	
ART. ABRUZZO		
05 SET 2016		
DIST. PE		
<input type="checkbox"/> SULLI	<input type="checkbox"/> CAPORALE	<input type="checkbox"/> CRESCENDO
<input type="checkbox"/> ARIZZI	<input checked="" type="checkbox"/> PETRINI	<input type="checkbox"/> CIMINO

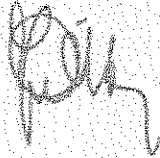

Spett.le  
ARTA ABRUZZO  
Agenzia Regionale per la tutela dell'ambiente  
Via G. Marconi, 51  
65126 PESCARA

Oggetto: Disponibilità motopesca.

Arta Abruzzo - Dist. Pescara			
Anno	Titolo	Classe	ARRIVO
2016	159	3	
Prot.n. 6453		Del. 05/09/2016	



In relazione alla Vostra nota del 28.07.2016 per comunicarVi la nostra disponibilità a fornirVi i pescherecci necessari per l'attuazione del Progetto Marine Strategy.

I motopesca interessato è:

Bianca Maria PC 1409 Tsl 99, 80 - ditta Di giovanni s.a.s - via U.Cagni, 11 - 65126 Pescara  
Prezzo richiesto per il periodo di fermo: euro 2.800,00 mentre per il periodo di pesca euro 3.800,00;  
Prezzo richiesto per il periodo di fermo: euro 1.800,00 mentre per il periodo di pesca euro 2.600,00;  
I prezzi di cui sopra si intendono escluso IVA.

In attesa delle Vostre determinazioni in merito, inviamo distinti saluti.

Pescara, 19 agosto 2016

**F.L.L. DI GIOVANNI S.a.s.**  
Via Ugo Cagni, 11 - 65126 PESCARA  
C.F. e P.IVA 01833000688

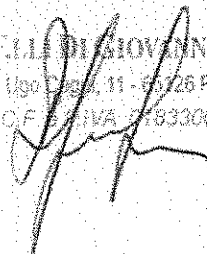

Di Giovanni Mario, Ennio, Francesco  
e Lucio snc  
Via Thacon di Revel, 19 - PESCARA  
Partita IVA 00980010680

Arta Abruzzo - Dist. Pescara			
Anno	Titolo	Classe	ARRIVO
2016	159	3	
Prot.n. 6454		Del 05/09/2016	



<input type="checkbox"/> DETTI	<input checked="" type="checkbox"/> SCAMOSCI	<input type="checkbox"/> RENZI
<input type="checkbox"/> PALERMI	<input type="checkbox"/> CECCOMANCINI	
ART. ABRUZZO 05 SET 2016 DIST. PE		
<input type="checkbox"/> SULLI	<input type="checkbox"/> CAPORALE	<input type="checkbox"/> CRESCENZI
<input type="checkbox"/> ARIZZI	<input checked="" type="checkbox"/> PETRINI	<input type="checkbox"/> CIMINO



Spett.le  
ARTA ABRUZZO  
Agenzia Regionale per la tutela dell'ambiente  
Via G. Marconi, 51  
65126 PESCARA

Oggetto: Disponibilità motopesca.

In relazione alla Vostra nota del 28.07.2016 per comunicarVi la nostra disponibilità a fornirVi i pescherecci necessari per l'attuazione del Progetto Marine Strategy.

I motopesca interessato è:

Mario Padre PC 1428 TIs 121 – ditta Di Giovanni Mario Ennio Francesco & Lucio s.n.c. – Tahon de revel, 19 – 65126 Pescara

Prezzo richiesto per il periodo di fermo: euro 3.000,00 mentre per il periodo di pesca euro 4.000,00;  
I prezzi di cui sopra si intendono escluso IVA.

In attesa delle Vostre determinazioni in merito, inviamo distinti saluti.

Pescara, 19 agosto 2016

Di Giovanni Mario, Ennio, Francesco  
& Lucio snc  
Via Thacon di Revel, 19 - PESCARA  
Partita IVA 00980010680

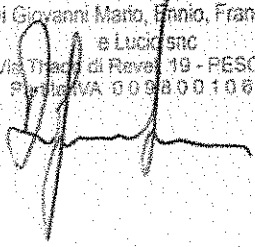



GLORIA PESCA s n c  
di PAPPONETTI Gianni e C  
Via C. Colombo, 22  
65126 PESCARA  
Partita I.V.A. 01718650680

<input type="checkbox"/> DETTI	<input checked="" type="checkbox"/> SCAMOSCI	<input type="checkbox"/> RENZI
<input type="checkbox"/> PALERMI	<input type="checkbox"/> CECCOMANCINI	
ART.A. ABRUZZO		DIST. PE
05 SET 2016		
<input type="checkbox"/> SULLI	<input type="checkbox"/> CAPORALE	<input type="checkbox"/> CRESCENZI
<input type="checkbox"/> ARIZZI	<input checked="" type="checkbox"/> PETRINI	<input type="checkbox"/> CIMINO

Artia Abruzzo - Dist. Pescara

Anno 2016	Titolo 159	Classe 3	ARRIVO
Prot.n. 6455		Del 05/09/2016	



Spett.le  
ARTA ABRUZZO  
Agenzia Regionale per la tutela dell'ambiente  
Via G. Marconi, 51  
65126 PESCARA

Oggetto: Disponibilità motopesca.

In relazione alla Vostra nota del 28.07.2016 per comunicarVi la nostra disponibilità a fornirVi i pescherecci necessari per l'attuazione del Progetto Marine Strategy.

I motopesca sono:

Riccardo Primo PC 1389 Tls 47 – ditta Gloria pesca snc di G. Papponetti – via C.Colombo, 22 65126 Pescara

Prezzo richiesto per il periodo di fermo: euro 1.800,00 mentre per il periodo di pesca euro 2.600,00; i prezzi di cui sopra si intendono escluso IVA.

In attesa delle Vostre determinazioni in merito, inviamo distinti saluti.

Pescara, 19 agosto 2016

GLORIA PESCA s n c  
di PAPPONETTI Gianni e C  
Via C. Colombo, 22  
65126 PESCARA  
Partita I.V.A. 01718650680

A.R.T.A. ABRUZZO - arrivo - Prot. 13644/PROT del 11/10/2016 - titolo 19 - classe 3

Pescara, 30 agosto 2016

Arta Abruzzo - Dist. Pescara			
Anno	Filato	Classe	PARTENZA
2016	159	3	
Prot. n.	6313	Del.	30/08/2016

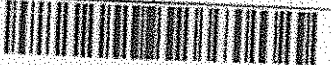

Alla

Corneli e Palestini snc  
Via Lugano, 5 66010 Spoltore (PE)  
E-mail: raffaellacorneli@gmail.com

OGGETTO: Richiesta disponibilità Motopesca e preventivo per attuazione progetto scientifico.

Per l'attuazione del Progetto Marine Strategy, assegnato a questa Agenzia dal Ministero dell'Ambiente, si rende necessario il campionamento di epimegabenthos da realizzare con Motopesca dotato di rete a strascico con maglie al sacco regolamentari di 50 mm di apertura e possibilità di utilizzare un coprisacco con maglie di 20 mm.

Con la presente si chiede, pertanto, la disponibilità allo svolgimento di tale attività, e in caso positivo, l'invio di un preventivo per:

- o n. 9 cale ad una velocità massima di 3 nodi della durata di 20 - 30 minuti (iniziando a misurare il tempo da quando lo strumento tocca il fondo).

L'area interessata dall'intervento è prospiciente la costa tra i Comuni di Pescara e Francavilla al Mare, come da allegato.

Si richiede, inoltre, la disponibilità, per la stessa tipologia di indagine, con le stesse modalità, in altre aree costiere comunque limitrofe, in tempi da concordare.

Per eventuali informazioni e chiarimenti, possono essere contattati i seguenti recapiti telefonici:

335 1990672  
085 45007540

Si resta in attesa di in Vs. cortese riscontro e si porgono

Distinti Saluti



Il responsabile Tecnico del Progetto

Dr.ssa Emanuela Scamosci

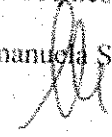

Certificata n° 28877

VELINA

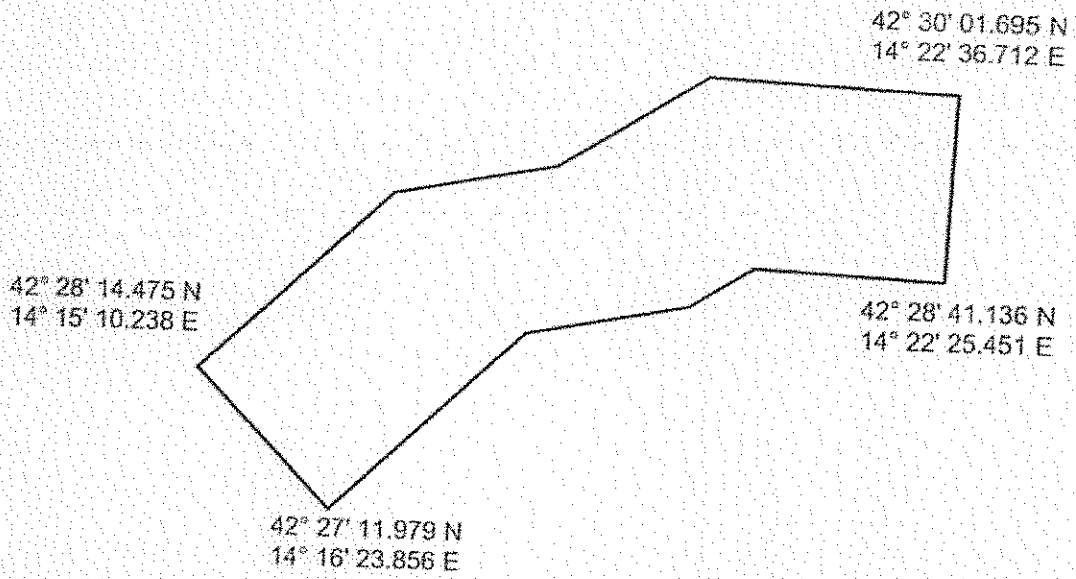

## Leggi Messaggio

Da: [posta-certificata@telecompost.it](mailto:posta-certificata@telecompost.it)

A: [dist.pescara@pec.artaabruzzo.it](mailto:dist.pescara@pec.artaabruzzo.it)

CC:

Ricevuto il: 30/08/2016 03:17 PM

Oggetto: ACCETTAZIONE: RICHIESTA DISPONIBILITA' MOTOPESCA E PREVENTIVO PER ATTUAZIONE PROGETTO SCIENTIFICO. [Protocollo N.ro 2016-PROT-6313]

Priorità: normale

[datacert.xml\(848\)](#)

[smime.p7s\(2198\)](#)

- [Mostra Certificato](#)

- [Azioni](#) ▼

[Cancella](#) [Segna come:](#) [Da leggere](#) [Sposta in:](#) [APPOGGIO DELETED ITEMS DRAFTS](#)  
[RECEIPTS SENT ITEMS](#)

Ricevuta di accettazione Il giorno 30/08/2016 alle ore 15:17:44 (+0200) il messaggio "RICHIESTA DISPONIBILITA' MOTOPESCA E PREVENTIVO PER ATTUAZIONE PROGETTO SCIENTIFICO. [Protocollo N.ro 2016-PROT-6313]" proveniente da "dist.pescara@pec.artaabruzzo.it" ed indirizzato a: [raffaellacorneli@gmail.com](mailto:raffaellacorneli@gmail.com) ("posta ordinaria") è stato accettato dal sistema ed inoltrato. Identificativo messaggio: 5EB57484-F29D-CD48-18D7-3879F0523A98@telecompost.it

## Leggi Messaggio

Da: "Per conto di: corneliepalestini@pec.it" <posta-certificata@pec.aruba.it>  
 A: [dist.pescara@pec.artaabruzzo.it](mailto:dist.pescara@pec.artaabruzzo.it)  
 CC:  
 Ricevuto il: 07/09/2016 08:23 AM  
 Oggetto: POSTA CERTIFICATA: MP Gemi - progetto Marine Strategy ? preventivo  
 Priorità: normale  
[MP Gemi - preventivo ARTA.pdf\(52903\)](#)

- [Mostra Certificato](#)

- [Azioni](#) ▼

Cancella Segna come: Da leggere Sposta in: APPOGGIO DELETED ITEMS DRAFTS RECEIPTS SENT ITEMS

Si rimette in allegato preventivo richiesto per il progetto Marine Strategy. In attesa di riscontro si porgono distinti saluti. Corneli & Palestini snc

<input type="checkbox"/> DETTI	<input checked="" type="checkbox"/> SCAMOSCI	<input type="checkbox"/> RENZI
<input type="checkbox"/> PALERMI	<input type="checkbox"/> CECCOMANCINI	
ARTA ABRUZZO	07 SET 2016	DIST. PE
<input type="checkbox"/> SULLI	<input type="checkbox"/> CAPORALE	<input type="checkbox"/> CRESCENZI
<input type="checkbox"/> ARIZZI	<input checked="" type="checkbox"/> PETRINI	<input type="checkbox"/> CIMINO

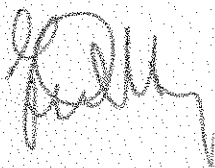

Arta Abruzzo - Dist. Pescara			
Anno	Titolo	Classe	ARRIVO
2016	159	5	
Prot.n.	6544	Del	08/09/2016

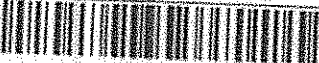

A.R.T.A. ABRUZZO - arrivo - Prot. 13644/PROT del 11/10/2016 - titolo 19 - classe 3

Mittente:  
Cornelli & Palestini s.n.c.  
Via Lugano 5  
(66010) Spoltore

Spett.le  
ARTA - Distretto provinciale di Pescara  
Viale Marconi 51  
65126 Pescara

Trasmessa a mezzo PEC ed email:

[dist.pescara@pec.artaabruzzo.it](mailto:dist.pescara@pec.artaabruzzo.it)

[dist.pescara@artaabruzzo.it](mailto:dist.pescara@artaabruzzo.it)

Oggetto: progetto Marine Strategy – preventivo.

In relazione alla vostra comunicazione del 30.08 u.s. (prot. 6313) con la presente vi indichiamo il nostro miglior preventivo per i servizi richiesti:

- Esecuzione del servizio nel periodo di fermo biologico € 800,00.
- Esecuzione del servizio nel periodo ordinario € 1.400,00.

Il prezzo si intende al netto di imposte e per ogni giornata di attività.

In attesa di vostro riscontro porgiamo distinti saluti.

Spoltore, 6 settembre 2016

Cornelli & Palestini

CORNELLI & PALESTINI s.n.c.  
MIP/SEMS  
Via Lugano, 5 - 66010 SPOLTORE (PE)  
Partita IVA N. 01630210688

Zimbra

dist.pescara@artaabruzzo.it

**MP Gemi - progetto Marine Strategy – preventivo**

**Da :** Raffaella Corneli <raffaellacorneli@gmail.com> mer, 07 set 2016, 08:20  
**Oggetto :** MP Gemi - progetto Marine Strategy – preventivo 1 allegato  
**A :** dist pescara <dist.pescara@artaabruzzo.it>

Si rimette in allegato preventivo richiesto per il progetto Marine Strategy.  
 In attesa di riscontro si porgono distinti saluti.  
 Corneli & Palestini snc

**MP Gemi - preventivo ARTA.pdf**  
 58 KB

<input type="checkbox"/> DETTI	<input checked="" type="checkbox"/> SCAMOSCI	<input type="checkbox"/> RENZI
<input type="checkbox"/> PALERMI	<input type="checkbox"/> CECCOMANCINI	
ARTA ABRUZZO	<b>07 SET 2016</b>	DIST. PE
<input type="checkbox"/> SULLI	<input type="checkbox"/> CAPORALE	<input type="checkbox"/> CRESCENZI
<input type="checkbox"/> ARIZZI	<input checked="" type="checkbox"/> PETRINI	<input type="checkbox"/> CIMINO

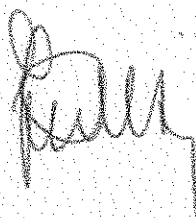

Arta Abruzzo - Dist. Pescara			
Anno	Titolo	Classe	ARRIVO
2016	159	3	
Prot.n. 6541		Det. 02/09/2016	
			

A.R.T.A. ABRUZZO - arrivo - Prot. 13644/PROT del 11/10/2016 - titolo 19 - classe 3

Mittente:  
Corneli & Palestini s.n.c.  
Via Lugano 5  
(66010) Spoltore

Spett.le  
ARTA - Distretto provinciale di Pescara  
Viale Marconi 51  
65126 Pescara

Trasmessa a mezzo PEC ed email:

[dist.pescara@pec.artaabruzzo.it](mailto:dist.pescara@pec.artaabruzzo.it)

[dist.pescara@artaabruzzo.it](mailto:dist.pescara@artaabruzzo.it)

Oggetto: progetto Marine Strategy – preventivo.

In relazione alla vostra comunicazione del 30.08 u.s. (prot. 6313) con la presente vi indichiamo il nostro miglior preventivo per i servizi richiesti:

- Esecuzione del servizio nel periodo di fermo biologico € 800,00.
- Esecuzione del servizio nel periodo ordinario € 1.400,00.

Il prezzo si intende al netto di imposte e per ogni giornata di attività.

In attesa di vostro riscontro porgiamo distinti saluti.

Spoltore, 6 settembre 2016

Corneli & Palestini

CORNELI & PALESTINI s.n.c.

Via Lugano, 5 - 66010 Spoltore (PE)  
Partita IVA N. 01630210668



Pescara, 30 agosto 2016

Arta Abruzzo - Dist. Pescara			
Anno	Titolo	Classe	PARTENZA
2016	159	3	
Prot.n.	<b>6314</b>	Del	<b>30/08/2016</b>



Alla

Società di pesca  
"Pacchione Ennio e figli snc"  
Via Monte Carmelo, 89/3 65129 Pescara  
c.a. Sig. Domenico Pacchione  
E-mail: domenicopace@gmail.com

**OGGETTO:** Richiesta disponibilità Motopesca e preventivo per attuazione progetto scientifico.

Per l'attuazione del Progetto Marine Strategy, assegnato a questa Agenzia dal Ministero dell'Ambiente, si rende necessario il campionamento di epimegabenthos da realizzare con Motopesca dotato di rete a strascico con maglie al sacco regolamentari di 50 mm di apertura e possibilità di utilizzare un coprisacco con maglie di 20 mm.

Con la presente si chiede, pertanto, la disponibilità allo svolgimento di tale attività, e in caso positivo, l'invio di un preventivo per:

- o n. 9 cale ad una velocità massima di 3 nodi della durata di 20 - 30 minuti (iniziando a misurare il tempo da quando lo strumento tocca il fondo).

L'area interessata dall'intervento è prospiciente la costa tra i Comuni di Pescara e Francavilla al Mare, come da allegato.

Si richiede, inoltre, la disponibilità, per la stessa tipologia di indagine, con le stesse modalità, in altre aree costiere comunque limitrofe, in tempi da concordare.

Per eventuali informazioni e chiarimenti, possono essere contattati i seguenti recapiti telefonici:

335 1990672  
085 45007540

Si resta in attesa di in Vs. cortese riscontro e si porgono

Distinti Saluti



Il responsabile Tecnico del Progetto

Dr.ssa Emanuela Scamosci



Certificato N° 205977

VELINA

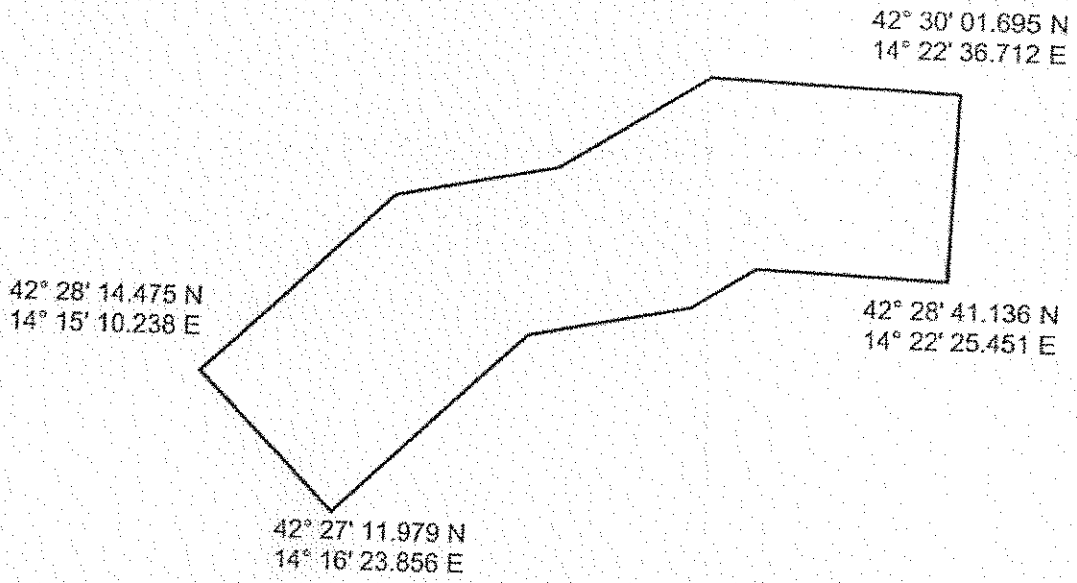

A.R.T.A. ABRUZZO - arrivo - Prot. 13644/PROT del 11/10/2016 - titolo 19 - classe 3

## Leggi Messaggio

Da: [posta-certificata@telecompost.it](mailto:posta-certificata@telecompost.it)

A: [dist.pescara@pec.artaabruzzo.it](mailto:dist.pescara@pec.artaabruzzo.it)

CC:

Ricevuto il: 30/08/2016 03:25 PM

Oggetto: ACCETTAZIONE: RICHIESTA DISPONIBILITA' MOTOPESCA E PREVENTIVO PER ATTUAZIONE PROGETTO SCIENTIFICO. [Protocollo N.ro 2016-PROT-6314]

Priorità: normale

[datacert.xml\(844\)](#)

[smime.p7s\(2198\)](#)

- [Mostra Certificato](#)

- [Azioni ▼](#)

[Cancella](#) [Segna come:](#) [Da leggere](#) [Sposta in:](#) [APPOGGIO DELETED ITEMS DRAFTS](#)  
[RECEIPTS SENT ITEMS](#)

Ricevuta di accettazione Il giorno 30/08/2016 alle ore 15:25:42 (+0200) il messaggio "RICHIESTA DISPONIBILITA' MOTOPESCA E PREVENTIVO PER ATTUAZIONE PROGETTO SCIENTIFICO. [Protocollo N.ro 2016-PROT-6314]" proveniente da "dist.pescara@pec.artaabruzzo.it" ed indirizzato a: [domenicopacc@gmail.com](mailto:domenicopacc@gmail.com) ("posta ordinaria") è stato accettato dal sistema ed inoltrato. Identificativo messaggio: 565F0CE5-ED1C-6EF1-7245-53C22DEB42B0@telecompost.it

Zimbra

dist.pescara@artaabruzzo.it

Disponibilità M/P e preventivo per attuazione progetto scientifico

Da : Domenico Pacchione  
<domenicopacc@gmail.com>

mer, 07 set 2016, 07:08

1 allegato

Oggetto : Disponibilità M/P e preventivo per attuazione progetto scientifico

A : dist pescara <dist.pescara@artaabruzzo.it>

Comunichiamo disponibilità ad effettuare il programma scientifico con M/P ENNIO PADRE:  
Si allega preventivo. Grazie

**PACCHIONE ENNIO E FIGLI snc.docx**  
13 KB

Arta Abruzzo - Dist. Pescara

Anno	Titolo	Classe	ARRIVO
2016	159	3	
Prot.n.	6542	Del	08/09/2016



<input type="checkbox"/> DETTI	<input checked="" type="checkbox"/> SCAMOSCI	<input type="checkbox"/> RENZI
<input type="checkbox"/> PALERMI	<input type="checkbox"/> CEGCOMANCINI	
ART. ABRUZZO	07 SET 2016	DIST. PE
<input type="checkbox"/> SULLI	<input type="checkbox"/> CAPORALE	<input type="checkbox"/> CRESCENZI
<input type="checkbox"/> ARIZZI	<input checked="" type="checkbox"/> PETRINI	<input type="checkbox"/> CIMINO

PACCHIONE ENNIO E FIGLI snc  
M/P Ennio Padre  
Via Monte Carmelo 89/3  
65129 PESCARA PE  
[domenicopacc@gmail.com](mailto:domenicopacc@gmail.com)

**ARTA ABRUZZO**  
Agenzia Nazionale per la tutela dell'ambiente

**Oggetto:** disponibilità M/P ENNIO PADRE per attuazione progetto scientifico.

Io sottoscritto Domenico Pacchione in qualità di legale rappresentante della società "Pacchione Ennio e figli snc", proprietaria ed armatrice del M/P Ennio Padre iscritta nei RRNNMMe GG di Pescara al n. PC 1405 comunico la disponibilità ad effettuare i lavori in oggetto.

- n.9 cale ad una velocità massima di tre nodi della durata di 20-30 minuti (iniziando a contare da quando lo strumento tocca il fondo) nell'area prospiciente la costa tra i Comuni di Pescara e Francavilla al Mare.
- La stessa disponibilità vale per altre zone limitrofe, con le stesse modalità, in tempi da concordare.

Costi: € 1.700 durante il fermo biologico e per la durata di 10 settimane successive al fermo, se tale operazione viene svolta il martedì.

Distinti saluti

Sig. Pacchione Domenico  
Tel. 335 6110592

Zimbra

dist.pescara@artaabruzzo.it

**Disponibilità M/P e preventivo per attuazione progetto scientifico****Da :** Domenico Pacchione <domenicopacc@gmail.com> sab, 24 set 2016, 09:45**Oggetto :** Disponibilità M/P e preventivo per attuazione progetto scientifico 1 allegato**A :** dist.pescara <dist.pescara@artaabruzzo.it>

Comunichiamo disponibilità ad effettuare il programma scientifico con M/P ENNIO PADRE:  
Si allega preventivo. Grazie

In riferimento all'oggetto comunico che il prezzo è da intendersi escluso IVA.  
Grazie

**PACCHIONE ENNIO E FIGLI snc.docx**  
13 KB

<input type="checkbox"/> DETTI	<input checked="" type="checkbox"/> SCAMOSCI	<input type="checkbox"/> RENZI
<input type="checkbox"/> PALERMI	<input type="checkbox"/> CECCOMANCINI	
ART.A. ABRUZZO	<b>24 SET 2016</b>	DIST. PE
<input type="checkbox"/> SULLI	<input type="checkbox"/> CAPORALE	<input type="checkbox"/> CRESCENZI
<input type="checkbox"/> ARIZZI	<input checked="" type="checkbox"/> PETRINI	<input type="checkbox"/> CIMINO

Arta Abruzzo - Dist. Pescara			
Anno	Titolo	Class	ARRIVO
2016	159	3	
Prot.n	7041	Del	24/09/2016



PACCHIONE ENNIO E FIGLI snc  
M/P Ennio Padre  
Via Monte Carmelo 89/3  
65129 PESCARA PE  
domenicopacc@gmail.com

ARTA ABRUZZO  
Agenzia Nazionale per la tutela dell'ambiente

Oggetto: disponibilità M/P ENNIO PADRE per attuazione progetto scientifico.

Io sottoscritto Domenico Pacchione in qualità di legale rappresentante della società "Pacchione Ennio e figli snc", proprietaria ed armatrice del M/P Ennio Padre iscritta nei RRNNMMe GG di Pescara al n. PC 1405 comunico la disponibilità ad effettuare i lavori in oggetto.

- n.9 cale ad una velocità massima di tre nodi della durata di 20-30 minuti (iniziando a contare da quando lo strumento tocca il fondo) nell'area prospiciente la costa tra i Comuni di Pescara e Francavilla al Mare.
- La stessa disponibilità vale per altre zone limitrofe, con le stesse modalità, in tempi da concordare.

Costi: € 1.700 durante il fermo biologico e per la durata di 10 settimane successive al fermo, se tale operazione viene svolta il martedì.

Distinti saluti

Sig. Pacchione Domenico  
Tel. 335 6110592

## ELENCO MOTOPESCHERECCI DI BASE NEL PORTO DI PESCARA

NOME UNITA'	NUMERO D'ISCRIZIONE	IMM.NE MEDIA PESCA GGIO	NOMIN INTER. LE	N° U.E.	L.F.T.	T.S.L.	G.T.	ABILIT. NAVIGAZ.	ARMATORE	RECAPITO TELEFONICO
ALBATROS (VONGOLARA)	6PC398	1,12	//		14,10	9,83		6 MGL.	D'EUSTACCHIO VINCENZO	085/9352718
ALDEBARAN	PC-1007	2,34	ISQB	9708	20,62	49,39	GT.58	40 MGL.	SOC. LIBERO SAS di PARTENZA Gianluca	3358233399
ALDO	PC-1426								ALDO S.r.l. (ARMATORE) NUOVA LA SELVA PESCA Srl (PROPRIETARIO)	gianluccapartenza@il-delfino.net Aldo La Selva 3357802044 Mario La Selva 335391956
ALDO PADRE	PC-1345	2,10	IRPG	17930	25,3	83,00	GT.83	40 MGL.	SOC. TERRA ALFONSO & C.	339/4795907 337/913197
ALEX JASON	PC-1395	//	//			2,39		3 MGL.	CAMPLONE ANDREA	339/3411713
ALTAIR	PC-1055	1,88	IPJJ	9736	23,75	73,92	GT.103	40 MGL.	SOC. SPINA RENATO & C.	085/4215136 389/1173842
ALESSANDRA	PC-1138	1,53	IVHR	18671	18,36	24,46	GT.48	40 MGL.	SOC. RASS DI PALESTINO A. & C.	348-3411072 085-4211932
ALESSANDRA II^	PC-1386	0,68	//			1,69		3 MGL.	SOC. ALESSANDRA DIVITO MARCELLO	
ALESSIA (EX CARONTE)	PC-1318	//			5,40	1,36	GT.1	3 MGL.	DE LUCA MIRNA	348/2825923
ALTOMARE PRIMO	RA-183	2,83	I.Q.G. M.		48,57	139,75	GT. 179	MED.	SOC. ALTOMARE I^	Papponetti 360-619078 Fanesi 3407497939
ANGIOLINO PADRE	OR-178	0,21	//			1,22		3 MGL.	VOLPE ANGELO	085-9190664 339-3252222
ANNA ROMINA	PC-1277								DI PIETRO PAOLO Mario	3200697297 0854450365 0854491077
ANDREA (EX ORNELLA) (VONGOLARA)	PC-1129	0,85	//			9,97		6 MGL.	CAROTA ROBERTO VENTURA ANTOINETTE	085/4308224 339/2192876
ANDREA C.	PC-1414	//							PRO.DE SRL	



ANNA LUCIA (VONGOLARA)	PC 1144	0,85	/ /				6,97		6 MGL.	MADERNA CESARE	329-5479704 329-0713156 085/4491077
ANNA ROMINA	PC-1277	0,55 MONTESILV AN	/ /				1,82		6 MGL.	DI PIETRO PAOLO MARIO	
ANTONELLA LUCI	PC-1047	2,74	IRLK	9731	22,92	GT.95	83,72		40 MGL.	SOC. CAMPLONE A. & C.	333-8976658
ANTONIETTA	6-PC-489				26762	21	9,96			ORSINI Franco & C. S.a.s.	3477795611 (Orsini Franco)
ARMANDO PADRE (EX WHITE CORMORAN)	PC-1406	1,65	IREL	26368	2,35	GT 30	9,98		20 MGL.	FANESI ANTONIO	085/57195 348-7830660 3209390147 3470785436 349-2225914
AURORA I^ (EX GIACOMO E DANIEL	PC-1390	1,34	/	23258	16,05	GT.22	9,96		20 MGL.	SOC. DI SANTO CRISTIAN & C.	
AQUILA	6-PC-437	1,1	INH D	19011	12,17	GT.20	17,42		6 MGL.	SOC. MAZZONE G. E B.	339/6809898 328-1736062 085/66772
BIANCA MARIA	PC-1409	1,96	IZFV	25475	28,25	GT. 138	99,80		40 MGL.	SOC. F. LLI DI GIOVANNI SAS	329/7772440 (Lucio) 3282623992 (Mario) 338/2367428 085/9350528 36033303
BLACK DART (VONGOLARA)	PC 1103	0,99	/ /				9,99		6 MGL.	PALUZZI A.	
BRUMA	PC-1049	2,02	IJUA	9732	15,75	GT.37	24,43		6 MGL.	TRANQUILLI RICCARDO	
CARONTE (EX MANUEL DANIEL)	PC-1318	/ /					1,36		3 MGL.	SARDO CRISTIANO	085/4510716 335/6495162
CASTORE	PC-1044	2,03	IPMY	9729	15,75	GT.33	24,05		12 MGL.	SOC. FANESI & PAGLIARO F.	347-8226747
CONDOR (RAPIDI)	PC-1361	1,59	ISIV	24780	22,20	GT.66	42,45		20 MGL.	SOC. ADRIA PESCA DI ZIZZI	333/4588578
CORINNA	PC-990									VIANALE RAFFELE	3456113065
COSTELLAZIONE	PC-1322	DEMOLIT A	ITTC	15869	26,73	GT.99	105,2 0		40 MGL.	CAMPLONE ARNALDO & C.	392-4847511 349-6161330 329-5916559 338/6908113 329/9655634
CRILOMA	PC-1375	1,60	IYXT	26725	14,87	GT.14	9,77		20 MGL.	DI GIOVANNI ANTONIO	
CRISTEL (EX COTALONGO)	PC-1010	2,34	IPZD	9710	20,62	GT.57	49,39		40 MGL.	SOC. MEMA S.N.C. di POMANTE DICARLO & PALESTINO	320/3720094 (Palestino Antonio) 3382255138 (Palestino Romeo)
CRISTIAN	PC-1400				5,37	GT 1	1,20		3 MGL.	DELL'OSA CRISTIANO	340-2677592 329-7166533



GIUSEPPE PADRE	PC-1427												MARLIN SAS di GIUSEPPE MARTELLA & C.		3476526160
GIUSEPPE PADRE II	PC622M	IZJZ	25551	46,81					GT 240	MEDITERRA NEA			GIUSEPPE PADRE II S.R.L.		3334892866
GRECALE	PC1081		9751										ARENA DI RENZO Claudio		giuseppepadre@libero.it 34733390424
GUIDO DAVIDE C. (RAPIDI)	PC-1374	IWPV	9973	18,03	14,99				GT.44	20 MGL.			SOC. D'AGOSTINO E MANCINELLI		3333271082 (Guido Mancinelli) 3206307855 (Carlo Mancinelli)
IGEA	PC-1604	IOQA	9741	19,33	35,93				GT.49	20 MGL.			AMIRATI CARMINE		330519908
INDOMITA	PC-1393	IKWG	27440	14,35	9,96				GT.15	40 MGL.			Soc. NUOVA RANIERI SNC di CAMPIONE & C.		328-9521521
INFINITY	PC-1385	//			1,76					3 MGL.			STRACCIALINI ANDREA		TRASFERITO MONTESILVANO ORA 3PC004
INSIDIOSO	PC-1071	IKVM			53,23					20 MGL.			SOC. F.LLI POMANTE		340/5002552
IOLANDA MADRE	PC-1349	IFNA	24756	18,47	19,66				GT.55	40 MGL.			CAMPIONE ALESSANDRO E C.S.A.S.		3491415792
JIMMI (VONGOLARA)	PC-998	IVNK			13,53					6 MGL.			FERMI BRUNO		339/2786361
KAROL W. (EX CLAUDIO PADRE)	PC-1271	IWES	24812	16,11	18,63				GT.23	6 MGL.			TERRA MASSIMO		339/4795907
LA QUINTA GEMMA	PC-1363	ISFG	14348	21,58	29,83				GT.55	40 MGL.			Soc. MA SPA di PERFETTO Massimiliano & C. s.a.s		Sig. Perfetto 329/3737533)
LA NINFA	PC-1391	IMDD	10131	17,52	24,97				GT.33	20 MGL.			FAGONE TOMMASO		339/2790561
LEO DUILIO	PC-1002	IMKJ	9707		44,26				GT.60	20 MGL.			SOC. DUILIO DEI F.LLI PACCHIONE		3931513359 (Maurizio Lucco Pacchione) 338/7734649
FABIO (ex LETIZIA)	PC 1407	IZFW	25474	28,25	99,80				GT. 138	40 MGL.			SQUILLA MANTIS S.A.S.di PALESTINI Fabio e Remo		0854216121 Cel Vecchioli 335350097
LIBERO	PC-1404	IYVC	538	18,69	35,79				GT. 41	20 MGL.			SOC. LIBERO SAS di PARTENZA Gianluca		CANALETTI Mariano (Porto san Giorgio)
LICIA (VONGOLARA)	PC-1193	//		13m20	9,92					6 MGL.			Soc. LICIA di Puca Lorenzo & DI FEBO E C. SNC		085/4212933 333/4322069 393/9359644
LIMA	PC-1382	//		4,00	0,88				GT 1	3 MGL.			SARDO CRISTIANO		085/4510716 335/6495162
LUCIFERO	4-PC-585												VIANALE MARIO		3453176671

LUNA NUOVA	4ML791				27,52	56,73	GT 99	20 MGL	DI TULLIO PIETRO	320-4210875 080/3955612
LIMAFLO'	PC-1308	1,57	IMEL	19250	15,15	13,64	GT.22	12 MGL.	DI GIROLAMO PARIDE	349/8590259 085/4510680
LUPETTO	PC-1399	n.d.	IKAL		25,65	80,51	GT.100	40 MGL.	Soc. LUPETTO S.a.s. di D'ANTONIO Spartaco & C.	(Fausto Scordella 3803220230)
MAESTRALE	3-MF-491	//	ILEV		115,7 2			40 MGL.	COLELLA MATTEO	338-6374558 348-3154280
MANUCCIO II	PC 1408	GRECI A	IZFX	25476	28,25	99,80	GT. 138	40 MGL.	DI GIOVANNI MARIO, ENNIO, FRANCESCO & LUCIO SNC	085/66772 329/7772440
MARIO PADRE	PC1428			256	26,20				DI GIOVANNI MARIO, ENNIO, FRANCESCO & LUCIO SNC	085/66772 329/7772440
MARCO II°	6PC346	//				1,35		3 MGL.	D'OTTAVIO LAURA (BARANI PASQUALINO)	
MARGHERITA	PC-1410	1,60	IKMJ	713	16,06	24,64	GT. 22	40 MGL.	VOLPE FRANCO MARIA DE BARI MARTINO	360-856393 334-2269723
MARIA MARTINA	6-PC 473	//	//			2,95		3 MGL.	FELICIANI DOMENICO	085/9352068 339/3948111
MARIA TERESA	PC-1401	2,41		25952	27,97	118,6 6	GT.160	40 MGL.	SOC. LUCIO DI GIOVANNI SAS	085/66772 329/7772440
MARINA MARIA	PC-1392	//	//			1,44		3 MGL.	CAMPLONE ALESSANDRO	333-7092517
MARLIN	PC-1387	//				GT 204		40 MGL.	MANNO ANTONIO	380/3220230
MARLIN BLU (RAPIDI) (EX P. ASARO)	PC-1221	2,04	IKOU	9828	19,37	29,90	GT.39	6 MGL.	Marlin s.a.s. di Cichella Antonio & C.	085/4212933 393/9359644
MARO' (PILOTINA)	PC-1402	//	//		3,52	5,18	GT	3 MGL	COSTAGLIOLA D'ABELE LEONARDO	340-5034825
MARPESCA	TM002M			25188						CANNARSA Giacomo 335/7760590 - 0875706226 giacomocannarsa@gmail.com 340-8664564
MAVERIK	4ML-810	//							MASTRAPASQUA MAURO	
MAZZULIN	PC-1376	2,10	IVJX	26741	21,12	82,73	GT.88	40 MGL.	SOC. MAZZA A. & C. (RAPPR. LEG. TERRA M.)	339/4795907
NAUSICAA	PC-1300	3,03	IMBK	19087	24,5	98,71	GT.112	40 MGL.	SOC. NAUSICAA DI PALESTINO ROMEO & C.	085/4211932 348-3411072
NICOLA PADRE (EX ANDROMEDA)	PC-1001	2,34	IRPA	9706	19,77	49,39	GT.58	40 MGL.	SOC. F.LLI DE MASSIS GIACOMO E GUERINO	085/4554036 320/3018747 (Giacomo)
NIOLETTA (VONGOLARA)	PC- 1357	1,07	//			8,79		6 MGL.	SOC. F.LLI CUPIDO	085/4910912 338/3896861

NONNO GIOVANNI	PC-1394	2,50	IKWJ2	27455	23,25	82,11	GT.73	40 MGL.	SOC. LEPRETTI & BUFALINI	3208676378 (Verzulli Fabrizio) 3208678989 (Verzulli Giovanni) 3495872606 (Girolami Cinzia) 339/394811 (Feliciani) 333/8321822 (LATTANZIO) 347/7320442
NONNO REMO (VONGOLARA)	PC-1384	0,90	//			6,92		6 MGL.	SOC. LATTANZIO & FELICIANI	
NUOVA AMBRA	OR-146	//	//			9,83		20 MGL.	NATALE ENZO	
NUOVA ZITA	PC-1315	1,36	ILHM	19435	12,84	13,15	GT.32	12 MGL.	CAMPLONE MARIO	3887374096 (Azzurra) 349/5272703
NUOVO ATERNO	PC-1119	2,82	IJIU	9770	21,79	52,49	GT.77	40 MGL.	SOC. DE AMICIS CATERINA & C.	338/1297694 (QUINZIO Valentino) 328/5934959 333-6757451
NUVOL ORAZIO (VONGOLARA)	4ML-796 PC-1125	// 0,83	// //			13,62		6 MGL.	ABBRESCIA MICHELE DI FEBO FABRIZIO	339/8962729
ORIZZONTE	PC-1367	//	//			0,53		3 MGL.	AMMAZZALORSO VINCENZO	3926939959 - 3809098014
ORNELLO II°	PC-1309	1,79	ILOY	19236	18,15	8,47	GT.32	20 MGL.	SOC. ORNELLO II° DI D'ANTONIO L.	368/3760700
ORS ANGEL (VONGOLARA)	6P-C-411	1,22	//			9,68		6 MGL.	DI FEBO MAURIZIO	333/2544810 085/930351
ONDA	PC-1365			25548		89,51	GT.131		SPECA Vincenzino & C. S.n.c. - SPECA Vincenzino	347/9383296
OSTINO	PC-364	n.d.	IRUT	9660	17,97	27,37	GT.41	20 MGL.	AMMIRATI LANFRANCO	3772682250 3402418093
OTIS	PC-1111	n.d.	IPLF	9764		56,47	GT.71	20 MGL.	SOC. OTIS DI DI BLASIO A. & C.	085/9352953 347/1870405
PADRE MARIANO	PC-1030	2,34	IQKU	9720	20,62	49,39	GT.54	20 MGL.	SOC. FANESE A. & C.	085/290235 340/6787208
PALESTINI MARIO	4-PC-433	1,87	IJNI	10150	19,7	76,08	GT.83	40 MGL.	Soc. PALESTINI Fabio S.a.s. di PALESTINI Remo e C. - via B. Buozzi n. 73 - PESCARA	085/50699 328/1194445
PANDORA	PC-1379	1,73	IMXL	78	19,18	41,27	GT.51	40 MGL.	SOC. SPARVIERO S.a.s. di Gilberto SCARPANTONI & c.	337632305
PATRIZIA	PC-1341	//	//			2,98		3 MGL.	CAMPLONE MASSIMILIANO	348/8935598 Persico Gino 3409374018
POLMARE	PC-1425								ALTAMAREA S.a.s. di CORRENTINI Emiliano & C.	CORRENTINI Emiliano 3884640709 3287362900 (Moglie)







Pescara, 30 agosto 2016

Arta Abruzzo - Dist. Pescara			
Anno	Titolo	Classe	
2016	159	3	PARTENZA
Prot.n.	6315	Del	30/08/2016



Alla

Soc. Libero sas di Partenza Gianluca e c.  
Via Stradonetto, 50 Pescara  
E-mail: gianlucapartenza@il-delfino.net

**OGGETTO:** Richiesta disponibilità Motopesca e preventivo per attuazione progetto scientifico.

Per l'attuazione del Progetto Marine Strategy, assegnato a questa Agenzia dal Ministero dell'Ambiente, si rende necessario il campionamento di epimegabenthos da realizzare con Motopesca dotato di rete a strascico con maglie al sacco regolamentari di 50 mm di apertura e possibilità di utilizzare un coprisacco con maglie di 20 mm.

Con la presente si chiede, pertanto, la disponibilità allo svolgimento di tale attività, e in caso positivo, l'invio di un preventivo per:

- o n. 9 cale ad una velocità massima di 3 nodi della durata di 20 - 30 minuti (iniziando a misurare il tempo da quando lo strumento tocca il fondo).

L'area interessata dall'intervento è prospiciente la costa tra i Comuni di Pescara e Francavilla al Mare, come da allegato.

Si richiede, inoltre, la disponibilità, per la stessa tipologia di indagine, con le stesse modalità, in altre aree costiere comunque limitrofe, in tempi da concordare.

Per eventuali informazioni e chiarimenti, possono essere contattati i seguenti recapiti telefonici:  
335 1990672  
085 45007540

Si resta in attesa di in Vs. cortese riscontro e si porgono

Distinti Saluti



Il responsabile Tecnico del Progetto

Dr.ssa Emanuela Scamosci



Certificato N. 206977

VELINA

A.R.T.A. ABRUZZO - arrivo - Prot. 13644/PROT del 11/10/2016 - titolo 19 - classe 3



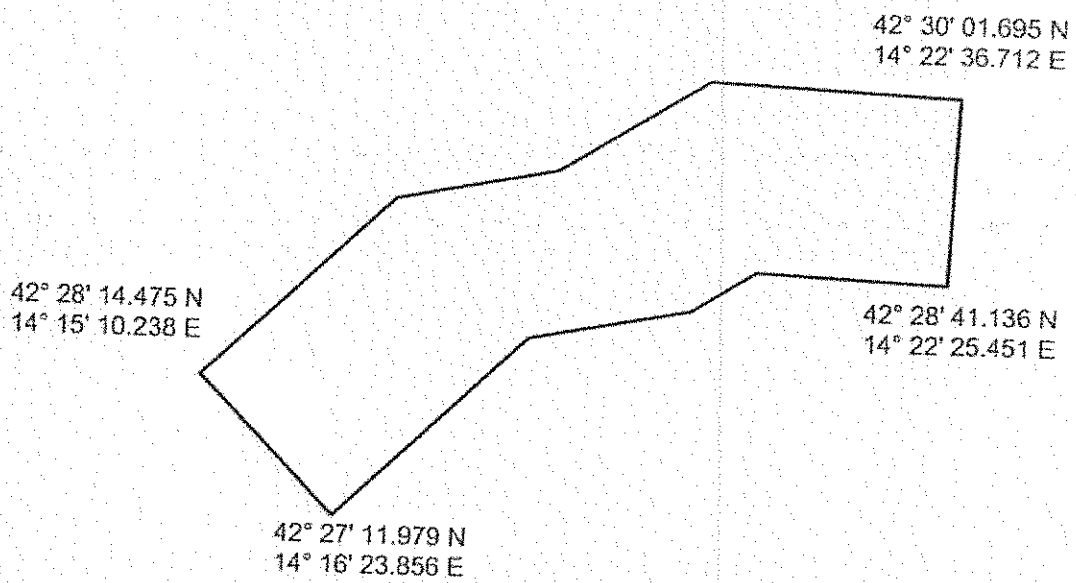

## Leggi Messaggio

Da: [posta-certificata@telecompost.it](mailto:posta-certificata@telecompost.it)

A: [dist.pescara@pec.artaabruzzo.it](mailto:dist.pescara@pec.artaabruzzo.it)

CC:

Ricevuto il: 30/08/2016 03:28 PM

Oggetto: ACCETTAZIONE: RICHIESTA DISPONIBILITA' MOTOPESCA E PREVENTIVO PER ATTUAZIONE PROGETTO SCIENTIFICO. [Protocollo N.ro 2016-PROT-6315]

Priorità: normale

[datacert.xml](#) (852)

[smime.p7s](#) (2198)

• [Mostra Certificato](#)

• [Azioni](#) ▾

[Cancella](#) [Segna come:](#) [Da leggere](#) [Sposta in:](#) [APPOGGIO](#) [DELETED ITEMS](#) [DRAFTS](#)  
[RECEIPTS](#) [SENT ITEMS](#)

Ricevuta di accettazione Il giorno 30/08/2016 alle ore 15:28:07 (+0200) il messaggio "RICHIESTA DISPONIBILITA' MOTOPESCA E PREVENTIVO PER ATTUAZIONE PROGETTO SCIENTIFICO. [Protocollo N.ro 2016-PROT-6315]" proveniente da "dist.pescara@pec.artaabruzzo.it" ed indirizzato a: [gianluca partenza@il-delfino.net](mailto:gianluca partenza@il-delfino.net) ("posta ordinaria") è stato accettato dal sistema ed inoltrato. Identificativo messaggio: CB371DD8-5B8C-36B0-415D-AF54A112D505@telecompost.it

Pescara, 30 agosto 2016

Arta Abruzzo - Dist. Pescara			
Anno	Titolo	Classe	
2016	159	3	PARTENZA
Procc.	6316	Del.	30/08/2016

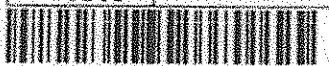

Alla

Soc. F.II De Massis Giacomo e Guerino snc  
Via Lazio, 40 65100 Pescara  
E-mail: giacdema@gmail.com

**OGGETTO:** Richiesta disponibilità Motopesca e preventivo per attuazione progetto scientifico.

Per l'attuazione del Progetto Marine Strategy, assegnato a questa Agenzia dal Ministero dell'Ambiente, si rende necessario il campionamento di epimegabenthos da realizzare con Motopesca dotato di rete a strascico con maglie al sacco regolamentari di 50 mm di apertura e possibilità di utilizzare un coprisacco con maglie di 20 mm.

Con la presente si chiede, pertanto, la disponibilità allo svolgimento di tale attività, e in caso positivo, l'invio di un preventivo per:

- o n. 9 calce ad una velocità massima di 3 nodi della durata di 20 - 30 minuti (iniziando a misurare il tempo da quando lo strumento tocca il fondo).

L'area interessata dall'intervento è prospiciente la costa tra i Comuni di Pescara e Francavilla al Mare, come da allegato.

Si richiede, inoltre, la disponibilità, per la stessa tipologia di indagine, con le stesse modalità, in altre aree costiere comunque limitrofe, in tempi da concordare.

Per eventuali informazioni e chiarimenti, possono essere contattati i seguenti recapiti telefonici:  
335 1990672  
085 45007540

Si resta in attesa di in Vs. cortese riscontro e si porgono

Distinti Saluti



Il responsabile Tecnico del Progetto

Dr.ssa Emanuela Scamosci



Certificato N° 200977

VELINA

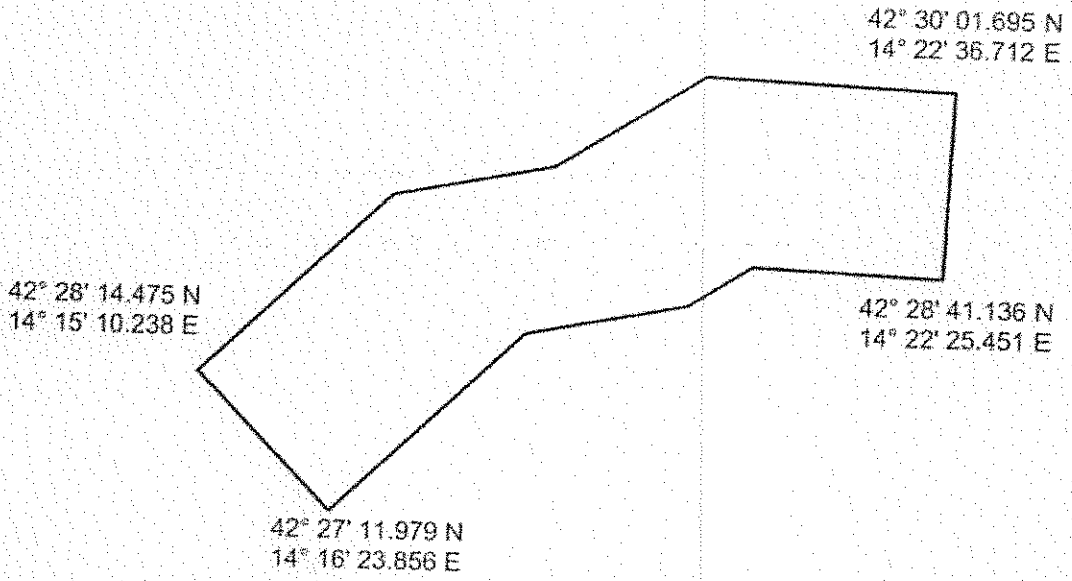

## Leggi Messaggio

Da: [posta-certificata@telecompost.it](mailto:posta-certificata@telecompost.it)

A: [dist.pescara@pec.artaabruzzo.it](mailto:dist.pescara@pec.artaabruzzo.it)

CC:

Ricevuto il: 30/08/2016 03:30 PM

Oggetto: ACCETTAZIONE: RICHIESTA DISPONIBILITA' MOTOPESCA E PREVENTIVO PER ATTUAZIONE PROGETTO SCIENTIFICO. [Protocollo N.ro 2016-PROT-6316]

Priorità: normale

[dancert.xml](#)(840)

[smime.p7s](#)(2198)

- [Mostra Certificato](#)

- [Azioni](#) ▼

[Cancella](#) [Segna come:](#) [Da leggere](#) [Sposta in:](#) [APPOGGIO DELETED ITEMS DRAFTS](#)  
[RECEIPTS SENT ITEMS](#)

Ricevuta di accettazione Il giorno 30/08/2016 alle ore 15:30:55 (+0200) il messaggio "RICHIESTA DISPONIBILITA' MOTOPESCA E PREVENTIVO PER ATTUAZIONE PROGETTO SCIENTIFICO. [Protocollo N.ro 2016-PROT-6316]" proveniente da "dist.pescara@pec.artaabruzzo.it" ed indirizzato a: [giacema@gmail.com](mailto:giacema@gmail.com) ("posta ordinaria") è stato accettato dal sistema ed inoltrato. Identificativo messaggio: 4974766F-6D48-56F4-1DDE-E840DE623D5D@telecompost.it

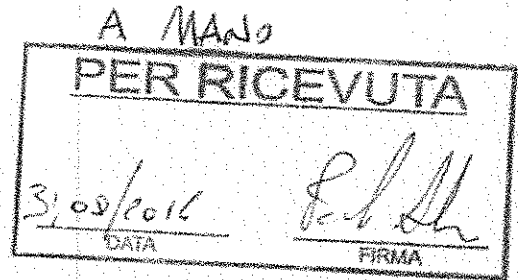

Pescara, 30 agosto 2016

Arta Abruzzo - Dist. Pescara			
Anno	Titolo	Classe	PARTENZA
2016	159	3	
Prot.n.	6335	Del	31/08/2016

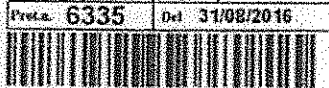

Alla

Mema snc di Pomante, Di Carlo e Palestino  
Via Fontanelle, 99 65100 Pescara

**OGGETTO:** Richiesta disponibilità Motopesca e preventivo per attuazione progetto scientifico.

Per l'attuazione del Progetto Marine Strategy, assegnato a questa Agenzia dal Ministero dell'Ambiente, si rende necessario il campionamento di epimegabenthos da realizzare con Motopesca dotato di rete a strascico con maglie al sacco regolamentari di 50 mm di apertura e possibilità di utilizzare un coprisacco con maglie di 20 mm.

Con la presente si chiede, pertanto, la disponibilità allo svolgimento di tale attività, e in caso positivo, l'invio di un preventivo per:

- o n. 9 cale ad una velocità massima di 3 nodi della durata di 20 - 30 minuti (iniziando a misurare il tempo da quando lo strumento tocca il fondo).

L'area interessata dall'intervento è prospiciente la costa tra i Comuni di Pescara e Francavilla al Mare, come da allegato.

Si richiede, inoltre, la disponibilità, per la stessa tipologia di indagine, con le stesse modalità, in altre aree costiere comunque limitrofe, in tempi da concordare.

Per eventuali informazioni e chiarimenti, possono essere contattati i seguenti recapiti telefonici:  
335 1990672  
085 45007540

Si resta in attesa di in Vs. cortese riscontro e si porgono

Distinti Saluti

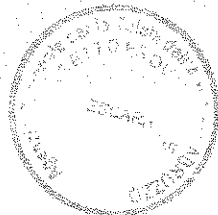

Il responsabile Tecnico del Progetto

Dr.ssa Emanuela Scamosci



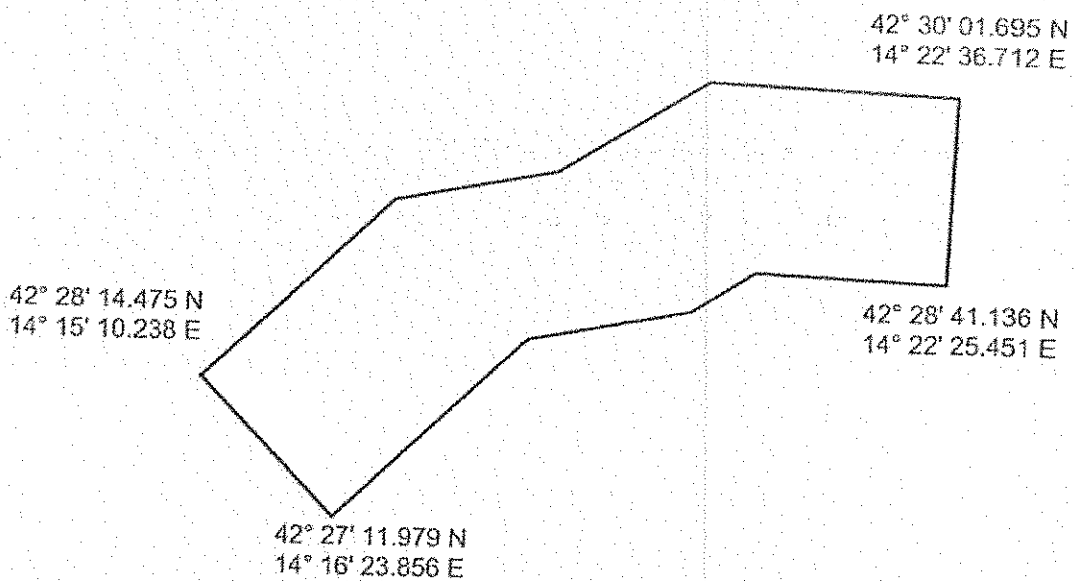

Certificato N° 200977

VELINA



Pescara, 30 agosto 2016

Arta Abruzzo - Dist. Pescara			
Anno	Titolo	Classe	
2016	159	3	PARTENZA
Prot.n.	6336	del	31/08/2016



All "Ditta Enzo Natale"  
Via Palazzo, 14 - 66010 Torrevicchia Teatina (CH)  
P.I. 01672480686  
c.a. Sig. Enzo Natale  
E-mail: natenzo@live.it

OGGETTO: Richiesta disponibilità Motopesca e preventivo per attuazione progetto scientifico.

Per l'attuazione del Progetto Marine Strategy, assegnato a questa Agenzia dal Ministero dell'Ambiente, si rende necessario il campionamento di epimegabenthos da realizzare con Motopesca dotato di rete a strascico con maglie al sacco regolamentari di 50 mm di apertura e possibilità di utilizzare un coprisacco con maglie di 20 mm.

Con la presente si chiede, pertanto, la disponibilità allo svolgimento di tale attività, e in caso positivo, l'invio di un preventivo per:

- o n. 9 cale ad una velocità massima di 3 nodi della durata di 20 - 30 minuti (iniziando a misurare il tempo da quando lo strumento tocca il fondo).

L'area interessata dall'intervento è prospiciente la costa tra i Comuni di Pescara e Francavilla al Mare, come da allegato.

Si richiede, inoltre, la disponibilità, per la stessa tipologia di indagine, con le stesse modalità, in altre aree costiere comunque limitrofe, in tempi da concordare.

Per eventuali informazioni e chiarimenti, possono essere contattati i seguenti recapiti telefonici:  
335 1990672  
085 45007540

Si resta in attesa di in Vs. cortese riscontro e si porgono

Distinti Saluti



Il responsabile Tecnico del Progetto

Dr.ssa Emanuela Scamosci



Certificato n° 205377



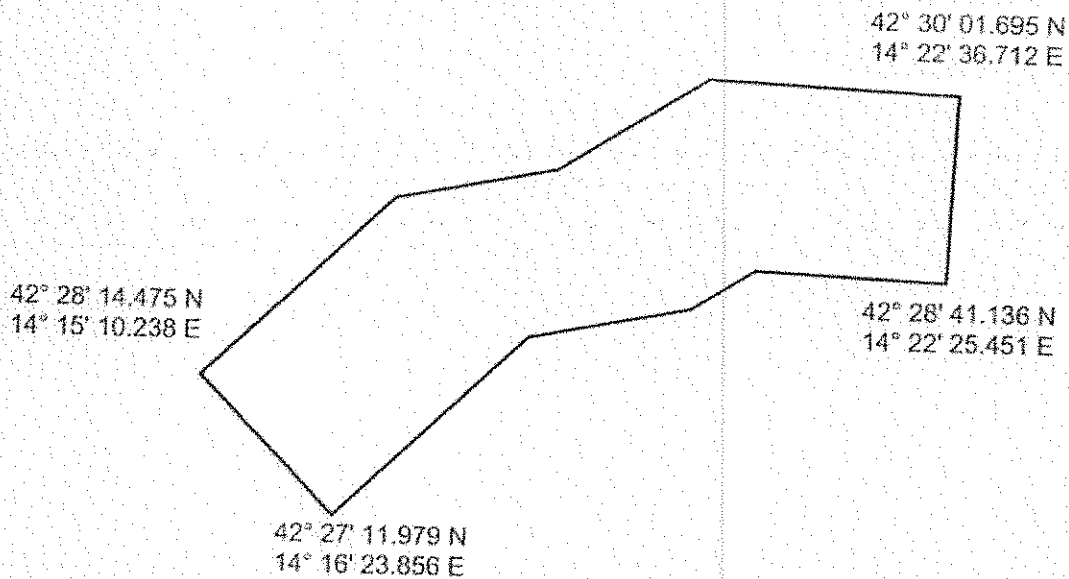

## Leggi Messaggio

Da: [posta-certificata@telecompost.it](mailto:posta-certificata@telecompost.it)

A: [dist.pescara@pec.artaabruzzo.it](mailto:dist.pescara@pec.artaabruzzo.it)

CC:

Ricevuto il: 31/08/2016 11:13 AM

Oggetto: ACCETTAZIONE: RICHIESTA DISPONIBILITA' MOTOPESCA E PREVENTIVO PER ATTUAZIONE PROGETTO SCIENTIFICO. [Protocollo N.ro 2016-PROT-6336]

Priorità: normale

[datacert.xml](#)(837)

[sinime.p7s](#)(2198)

- [Mostra Certificato](#)

- [Azioni](#) ▼

[Cancella](#) [Segna come:](#) [Da leggere](#) [Sposta in:](#) [APPOGGIO DELETED ITEMS DRAFTS](#)  
[RECEIPTS SENT ITEMS](#)

Ricevuta di accettazione il giorno 31/08/2016 alle ore 11:13:37 (+0200) il messaggio "RICHIESTA DISPONIBILITA' MOTOPESCA E PREVENTIVO PER ATTUAZIONE PROGETTO SCIENTIFICO. [Protocollo N.ro 2016-PROT-6336]" proveniente da "dist.pescara@pec.artaabruzzo.it" ed indirizzato a: [natenzo@live.it](mailto:natenzo@live.it) ("posta ordinaria") è stato accettato dal sistema ed inoltrato. Identificativo messaggio: E766CBED-DD75-F1D1-7F90-DD773E8B910F@telecompost.it

## Leggi Messaggio

Da: [posta-certificata@telecompost.it](mailto:posta-certificata@telecompost.it)

A: [dist.pescara@pec.artaabruzzo.it](mailto:dist.pescara@pec.artaabruzzo.it)

CC:

Ricevuto il: 31/08/2016 01:23 PM

Oggetto: ACCETTAZIONE: RICHIESTA DISPONIBILITA' MOTOPESCA E PREVENTIVO PER ATTUAZIONE PROGETTO SCIENTIFICO. [Protocollo N.ro 2016-PROT-6336]

Priorità: normale

[datacert.xml\(837\)](#)

[smime.p7s\(2198\)](#)

- [Mostra Certificato](#)

- [Azioni](#) ▼

[Cancella](#) [Segna come:](#) [Da leggere](#) [Sposta in:](#) [APPOGGIO DELETED ITEMS DRAFTS](#)  
[RECEIPTS SENT ITEMS](#)

Ricevuta di accettazione Il giorno 31/08/2016 alle ore 13:23:24 (+0200) il messaggio "RICHIESTA DISPONIBILITA' MOTOPESCA E PREVENTIVO PER ATTUAZIONE PROGETTO SCIENTIFICO. [Protocollo N.ro 2016-PROT-6336]" proveniente da "dist.pescara@pec.artaabruzzo.it" ed indirizzato a: [natenzo@live.it](mailto:natenzo@live.it) ("posta ordinaria") e stato accettato dal sistema ed inoltrato. Identificativo messaggio: 3B046FDE-66D9-BBFA-B12C-9C8D0AE6B214@telecompost.it

Zimbra

dist.pescara@artaabruzzo.it

Fwd: Re: Prego. Scientifico Prot. 6336

Da : enzo natale <natenzo@live.it>

mar, 06 set 2016, 16:06

Oggetto : Fwd: Re: Prego. Scientifico Prot. 6336

1 allegato

A : dist pescara <dist.pescara@artaabruzzo.it>

----- Forwarded message -----

From: "ABC Office Copy Ortona" <abcofficecopy@gmail.com>

Date: Tue, Sep 6, 2016 at 4:05 PM +0200

Subject: Re: Prego. Scientifico Prot. 6336

To: "enzo natale" <natenzo@live.it>

Il giorno 6 settembre 2016 15:28, enzo natale <natenzo@live.it> ha scritto:

Il preventivo da noi fornito è da intendersi iva esclusa .  
Motopesca "Gianni 1"OR244

Con osservanza Natale Enzo

Ortona 06/09/2016

Ottieni [Outlook per Android](#)

20160906160504755.pdf  
15 KB

<input type="checkbox"/> DETTI	<input checked="" type="checkbox"/> SCAMOSCI	<input type="checkbox"/> RENZI
<input type="checkbox"/> PALERMI	<input type="checkbox"/> CECOMANCINI	
ARTA ABRUZZO <b>07 SET 2016</b>		DIST. PE
<input type="checkbox"/> SULLI	<input type="checkbox"/> CAPORALE	<input type="checkbox"/> CRESCENZI
<input type="checkbox"/> ARIZZI	<input checked="" type="checkbox"/> PETRINI	<input type="checkbox"/> CIMINO

Arta Abruzzo - Dist. Pescara			
Anno	Titolo	Classe	ARRIVO
2016	159	3	
Prot. n. <b>6543</b>		Del <b>08/09/2016</b>	



Il preventivo da noi fornito è da intendersi iva esclusa.  
Motopesca "Gianni I"OR244

Con osservanza Natale Enzo

Ortona 06/09/2016



Zimbra

dist.pescara@artaabruzzo.it

**Fwd: I: Re: POSTA CERTIFICATA: RICHIESTA DISPONIBILITA' MOTOPESCA E PREVENTIVO PER ATTUAZIONE PROGETTO SCIENTIFICO. [Protocollo N.ro 2016-PROT-6336]**

**Da :** enzo natale <natenzo@live.it>

mar, 06 set 2016, 11:10

**Oggetto :** Fwd: I: Re: POSTA CERTIFICATA: RICHIESTA DISPONIBILITA' MOTOPESCA E PREVENTIVO PER ATTUAZIONE PROGETTO SCIENTIFICO. [Protocollo N.ro 2016-PROT-6336]

1 allegato

**A :** dist.pescara <dist.pescara@artaabruzzo.it>

<input type="checkbox"/> DETTI	<input checked="" type="checkbox"/> SCAMORCI	<input type="checkbox"/> RENZI
<input type="checkbox"/> PALERMI	<input type="checkbox"/> CECCOMANCINI	
ART.A. ABRUZZO	06 SET 2016	DIST. PE
<input type="checkbox"/> SULLI	<input type="checkbox"/> CARAPALE	<input type="checkbox"/> CRESCENZI
<input type="checkbox"/> ARIZZ	<input type="checkbox"/>	<input type="checkbox"/> CIAMINO

----- Forwarded message -----

**From:** "enzo natale" <natenzo@live.it>

**Date:** Tue, Sep 6, 2016 at 11:07 AM +0200

**Subject:** Fwd: I: Re: POSTA CERTIFICATA: RICHIESTA DISPONIBILITA' MOTOPESCA E PREVENTIVO PER ATTUAZIONE PROGETTO SCIENTIFICO. [Protocollo N.ro 2016-PROT-6336]

**To:** "posta-certificata@telecompost.it" <posta-certificata@telecompost.it>

Arta Abruzzo - Dist. Pescara			
Anno	Titolo	Classe	ARRIVO
2016	159	3	
Post.n	6527	Del	06/09/2016



----- Forwarded message -----

**From:** "enzo natale" <natenzo@live.it>

**Date:** Mon, Sep 5, 2016 at 5:26 PM +0200

**Subject:** I: Re: POSTA CERTIFICATA: RICHIESTA DISPONIBILITA' MOTOPESCA E PREVENTIVO PER ATTUAZIONE PROGETTO SCIENTIFICO. [Protocollo N.ro 2016-PROT-6336]

**To:** "dist.pescara@pec.artaabruzzo.it" <dist.pescara@pec.artaabruzzo.it>

**Da:** ABC Office Copy Ortona <abcofficecopy@gmail.com>

**Inviato:** lunedì 5 settembre 2016 17.17

**A:** enzo natale

**Oggetto:** Re: Re: POSTA CERTIFICATA: RICHIESTA DISPONIBILITA' MOTOPESCA E PREVENTIVO PER ATTUAZIONE PROGETTO SCIENTIFICO. [Protocollo N.ro 2016-PROT-6336]

A.R.T.A. ABRUZZO - arrivo - Prot. 13644/PROT del 11/10/2016 - titolo 19 - classe 3

Il giorno 5 settembre 2016 17:15, enzo natale <natenzo@live.it> ha scritto:  
Ottieni [Outlook per Android](#)

----- Forwarded message -----

From: "enzo natale" <natenzo@live.it>  
Date: Mon, Sep 5, 2016 at 1:37 PM +0200  
Subject: Re: POSTA CERTIFICATA: RICHIESTA DISPONIBILITA' MOTOPESCA E  
PREVENTIVO PER ATTUAZIONE PROGETTO SCIENTIFICO. [Protocollo N.ro  
2016-PROT-6336]  
To: "ARTA - ABRUZZO" <dist.pescara@pec.artaabruzzo.it>

Come da vostra mail del 31/08/2016 per il progetto scientifico n' protocollo  
(2016-prot-6336) codesta imbarcazione denominata "GIANNI 1" iscritta al  
numero OR 244 dei registri di Ortona è disponibile ad effettuare le operazioni  
richieste per il giorno (da definire).

La nostra richiesta in base al lavoro da effettuare e ai consumi per una  
giornata e di 2500 euro se non dovesse bastare una giornata e si dovesse  
continuare anche il giorno dopo sono 1250 per mezza giornata e per l'intera  
seconda giornata 2200.

Con osservanza

Natale Enzo

Ortona 05/09/2016

Ottieni [Outlook per Android](#)

On Wed, Aug 31, 2016 at 1:23 PM +0200, "Per conto di:  
[dist.pescara@pec.artaabruzzo.it](mailto:dist.pescara@pec.artaabruzzo.it)" <[posta-certificata@telecompost.it](mailto:posta-certificata@telecompost.it)> wrote:

Messaggio di posta certificata

Il giorno 31/08/2016 alle ore 13:23:24 (+0200) il messaggio  
"RICHIESTA DISPONIBILITA' MOTOPESCA E PREVENTIVO PER ATTUAZIONE  
PROGETTO SCIENTIFICO. [Protocollo N.ro 2016-PROT-6336]" è stato inviato da  
"[dist.pescara@pec.artaabruzzo.it](mailto:dist.pescara@pec.artaabruzzo.it)"

indirizzato a:

[natenzo@live.it](mailto:natenzo@live.it)

Il messaggio originale è incluso in allegato.

Identificativo messaggio: [3B046FDE-66D9-BBFA-  
B12C-9C8D0AE6B214@telecompost.it](mailto:3B046FDE-66D9-BBFA-B12C-9C8D0AE6B214@telecompost.it)

— 20160905171758962.pdf  
23 KB

Come da vostra mail del 31/08/2016 per il progetto scientifico n. protocollo (2016-prot-6336) codesta imbarcazione denominata "GIANNI 1" iscritta al numero OR 244 dei registri di Ortona è disponibile ad effettuare le operazioni richieste per il giorno (da definire).

La nostra richiesta in base al lavoro da effettuare e ai consumi per una giornata è di 2500 euro se non dovesse bastare una giornata e si dovesse continuare anche il giorno dopo sono 1250 per mezza giornata e per l'intera seconda giornata 2200.

Con osservanza

Natale Enzo

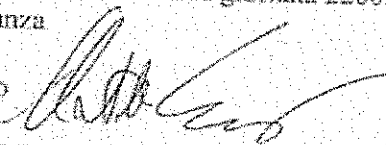

Ortona 05/09/2016



**COPIA**

Pescara, 30 agosto 2016

Aria Abruzzo - Dist. Pescara			
Anno	Modello	Classe	PARTENZA
2016	159	3	
Pratica	6336	Del.	21/08/2016



Aff. "Ditta Enzo Natale"  
 Via Palazzo, 14 - 66010 Torrevicchia Teatina (CH)  
 P.I. 01672480686  
 c.a. Sig. Enzo Natale  
 E-mail: natenzo@live.it

**OGGETTO:** Richiesta disponibilità Motopesca e preventivo per attuazione progetto scientifico.

Per l'attuazione del Progetto Marine Strategy, assegnato a questa Agenzia dal Ministero dell'Ambiente, si rende necessario il campionamento di epimegabenthos da realizzare con Motopesca dotato di rete a strascico con maglie al sacco regolamentari di 50 mm di apertura e possibilità di utilizzare un coprisacco con maglie di 20 mm.

Con la presente si chiede, pertanto, la disponibilità allo svolgimento di tale attività, e in caso positivo, l'invio di un preventivo per:

- o n. 9 cale ad una velocità massima di 3 nodi della durata di 20 - 30 minuti (iniziando a misurare il tempo da quando lo strumento tocca il fondo).

L'area interessata dall'intervento è prospiciente la costa tra i Comuni di Pescara e Francavilla al Mare, come da allegato.

Si richiede, inoltre, la disponibilità, per la stessa tipologia di indagine, con le stesse modalità, in altre aree costiere comunque limitrofe, in tempi da concordare.

Per eventuali informazioni e chiarimenti, possono essere contattati i seguenti recapiti telefonici:

335 1990672

085 45007540

Si resta in attesa di in Vs. cortese riscontro e si porgono

Distinti Saluti

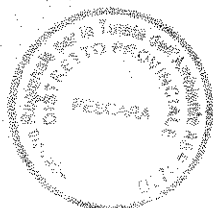

Il responsabile Tecnico del Progetto

Dr. ssa Emanuela Scamosci

**COPIA**



42° 28' 14.475 N  
14° 15' 10.238 E

42° 27' 11.979 N  
14° 16' 23.856 E

42° 30' 01.695 N  
14° 22' 36.712 E

42° 28' 41.136 N  
14° 22' 25.451 E

Pescara, 30 agosto 2016

Arta Abruzzo - Dist. Pescara			
Anno	Titolo	Classe	
2016	159	3	PARTENZA
Prot.n.	6317	Del	30/08/2016



Alla  
Ammirati Lanfranco  
Strada delle fornaci, 7 65100 Pescara

**OGGETTO:** Richiesta disponibilità Motopesca e preventivo per attuazione progetto scientifico.

Per l'attuazione del Progetto Marine Strategy, assegnato a questa Agenzia dal Ministero dell'Ambiente, si rende necessario il campionamento di epimegabenthos da realizzare con Motopesca dotato di rete a strascico con maglie al sacco regolamentari di 50 mm di apertura e possibilità di utilizzare un coprisacco con maglie di 20 mm.

Con la presente si chiede, pertanto, la disponibilità allo svolgimento di tale attività, e in caso positivo, l'invio di un preventivo per:

- o n. 9 cale ad una velocità massima di 3 nodi della durata di 20 - 30 minuti (iniziando a misurare il tempo da quando lo strumento tocca il fondo).

L'area interessata dall'intervento è prospiciente la costa tra i Comuni di Pescara e Francavilla al Mare, come da allegato.

Si richiede, inoltre, la disponibilità, per la stessa tipologia di indagine, con le stesse modalità, in altre aree costiere comunque limitrofe, in tempi da concordare.

Per eventuali informazioni e chiarimenti, possono essere contattati i seguenti recapiti telefonici:

335 1990672

085 45007540

Si resta in attesa di in Vs. cortese riscontro e si porgono

Distinti Saluti



Il responsabile Tecnico del Progetto

Dr.ssa Emanuela Scamosci



Certificata n° 209577



## Leggi Messaggio

Da: "Per conto di: dist.pescara@pec.artaabruzzo.it" <posta-certificata@telecompost.it>

A: [sede.centrale@pec.artaabruzzo.it](mailto:sede.centrale@pec.artaabruzzo.it)

CC:

Ricevuto il:11/10/2016 08:57 AM

Oggetto:POSTA CERTIFICATA: HABITAT DI FONDO MARINO SOTTOPOSTO A DANNO FISICO, INDAGINE DI MERCATO PER ATTIVITA' DI PESCA A STRASCICO. [Protocollo N.ro 2016-PROT-7436]

Priorità:normale

[PROT 2016 7436 1.pdf\(123201\)](#)

[PROT 2016 7436 2.pdf\(2032765\)](#)

[PROT 2016 7436 3.pdf\(743259\)](#)

[PROT 2016 7436 4.pdf\(812142\)](#)

[ELENCO MOTOPESCHERECCI DI BASE NEL PORTO DI PESCARA.doc\(192639\)](#)

[PROT 2016 7436 5.pdf\(317518\)](#)

[PROT 2016 7436 6.pdf\(309201\)](#)

[PROT 2016 6335 2.pdf\(233586\)](#)

[PROT 2016 7436 8.pdf\(1481526\)](#)

[PROT 2016 6317 1.pdf\(206488\)](#)

- [Mostra Certificato](#)

- [Azioni](#) ▼

[Cancella](#) [Segna come:](#) [Da leggere](#) [Sposta in:](#) [DELETED ITEMS](#) [DRAFTS](#) [RECEIPTS](#) [SENT ITEMS](#)

INVIO DOCUMENTAZIONE NS. PROT. N° 7436 DEL 11/10/2016. DISTINTI SALUTI.

*Francesca Fusco*

M

ARTA ABRUZZO DIREZIONE CENTRALE			
Anno 2016	Titolo 28	Classe 8	Arrivo
Prot.n. 13537		Del 07/10/2016	
			

Arta Abruzzo - Dist. Pescara			
Anno 2016	Titolo 159	Classe 3	PARTENZA
Prot.n. 7393		Del 07/10/2016	
			

Al Dott. Alfredo Moroni  
Direttore Area Amministrativa

Alla Dott.ssa Francesca Fusco  
U.O. Acquisti di Beni e Servizi, Contratti  
ARTA Abruzzo Sede Centrale

**OGGETTO:** Habitat di fondo marino sottoposto a danno fisico, indagine di mercato per attività di pesca a strascico.

Visto l'art. 11 D. Lgs. 190/2010, ai fini dello svolgimento delle attività previste dai programmi di Monitoraggio per la Strategia Marina e più specificamente nel Modulo 9 (Habitat di fondo marino sottoposto a danno fisico) ed in relazione alla Convenzione con il Ministero dell'Ambiente e della Tutela del Territorio e del Mare, ARTA Abruzzo ha necessità di effettuare il campionamento di Epimegabenthos per la raccolta dei dati richiesti, da realizzare con Motopesca dotato di rete a strascico. Pertanto, si rende necessario individuare un Motopesca per svolgere tali attività. Dopo la verifica per la ricerca del Motopesca dotato di rete per la pesca a strascico effettuata sul Mercato Elettronico della Pubblica Amministrazione con esito negativo si è proceduto ad una ricerca di mercato richiedendo preventivi sulla base dell'elenco dei "Pescherecci di base nel porto di Pescara" fornito dalla Capitaneria di Porto.

Sono stati contattati gli armatori delle imbarcazioni di seguito descritte:

- 1) Ostino
- 2) Nicola Padre
- 3) Leo Duilio
- 4) Aldebaran
- 5) Cristel
- 6) Gemì
- 7) Riccardo Primo
- 8) Ennio Padre
- 9) Bianca Maria
- 10) Mario Padre





**arta abruzzo**

agenzia regionale per la tutela dell'ambiente  
Distretto Provinciale di Pescara

11) Gianni I°

L'armatore dell'imbarcazione "Ostino" non ha ritirato la richiesta di preventivo, da consegnare a mano su sua richiesta, seppur sollecitato telefonicamente.

L'armatore dell'imbarcazione "Nicola Padre" ha dichiarato di non essere autorizzato alla pesca a strascico ma trattasi di pesca volante.

L'armatore dell'imbarcazione "Leo Duilio" ha dichiarato telefonicamente di non essere interessato.

L'armatore dell'imbarcazione "Aldebaran" non ha risposto alla richiesta di preventivo inviata per E-mail su sua richiesta.

L'armatore dell'imbarcazione "Cristel" non ha risposto alla richiesta di preventivo, consegnata a mano su sua richiesta.

Nel mese di settembre 2016 sono stati presentati i preventivi dagli armatori delle imbarcazioni: "Mario Padre"; "Bianca Maria"; "Riccardo Primo"; "Gianni 1"; "Ennio Padre" e "Gemì".

Dall'esame dettagliato dei preventivi tutte le offerte pervenute soddisfano, per le prestazioni tecniche, quanto da noi richiesto, pertanto si individua, come offerta economicamente più vantaggiosa, quella presentata dall'armatore dell'imbarcazione "Gemì" e, a seguire, in ordine, quelle delle imbarcazioni "Ennio Padre", "Gianni 1", "Riccardo Primo"; "Bianca Maria" e "Mario Padre".

Distinti saluti

Pescara, 07 ottobre 2016

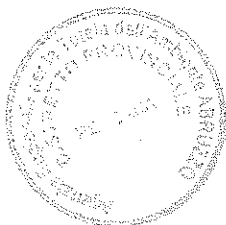

Il Responsabile Tecnico del Progetto  
Dott.ssa E. Scamosci

