

Programma di Sviluppo Rurale

Abruzzo

approvato da ultimo con Decisione C(2012)8498 del 26/11/2012

Aggiornato al 30 giugno 2013

importi in euro

2 - Stato di avanzamento per misura della spesa pubblica complessiva (ordinaria, Health Check e Recovery Plan)

Asse Mis. Descrizione	SPESA PUBBLICA PROGRAMMATTA	di cui FEASR	SPESA PUBBLICA SOSTENUTA	di cui FEASR
1 111 Formazione professionale e interventi informativi	3.000.000,00	1.372.200,00	2.141.308,17	979.411,53
1 112 Insediamento di giovani agricoltori	39.698.148,00	18.157.933,00	16.919.590,91	7.738.819,20
1 113 Prepensionamento	1.587.925,00	726.317,00	1.162.167,49	525.250,77
1 114 Utilizzo di servizi di consulenza	1.000.000,00	457.400,00	0,00	0,00
1 115 Avviamento di servizi di consulenza	0,00	0,00	0,00	0,00
1 121 Ammodernamento aziende agricole	85.688.094,00	39.193.734,00	71.296.243,73	32.580.536,35
1 122 Accrescimento del valore economico delle foreste	6.351.703,00	2.905.269,00	0,00	0,00
1 123 Accrescimento del valore aggiunto dei prodotti agric	33.988.714,00	15.546.438,00	24.093.011,79	11.019.651,73
1 124 Cooperazione per lo sviluppo di nuovi prodotti, proc	9.000.000,00	4.116.600,00	0,00	0,00
1 125 Infrastrutture connesse allo sviluppo ed all'adeguam	0,00	0,00	0,00	0,00
1 126 Recupero del potenziale di produzione agricola	18.189.768,00	8.320.000,00	776.081,97	354.979,90
1 131 Rispetto delle norme basate sulla legislazione Comu	0,00	0,00	0,00	0,00
1 132 Partecipazione degli agricoltori ai sistemi di qualità	351.701,00	160.868,00	0,00	0,00
1 133 Attività di informazione e promozione	6.351.703,00	2.905.269,00	1.323.380,90	605.314,42
1 141 Agricoltura di semisussistenza	0,00	0,00	0,00	0,00
1 142 Associazioni di produttori	0,00	0,00	0,00	0,00
1 144 Aziende Agricole in via di ristrutturazione in seguito	500.000,00	228.700,00	303.686,30	138.906,14
2 211 Indennità per svantaggi naturali a favore di agricoltori	35.023.173,00	15.624.268,00	34.283.930,77	15.084.216,41
2 212 Indennità a favore di agricoltori in zone caratterizat	7.004.635,00	3.124.854,00	4.716.242,37	2.074.603,72
2 213 Indennità Natura 2000 e indennità connesse alla Dir.	0,00	0,00	0,00	0,00
2 214 Pagamenti agroambientali	70.358.840,00	31.387.911,00	52.004.593,92	23.401.546,73
2 215 Pagamenti per il benessere degli animali	0,00	0,00	0,00	0,00
2 216 Investimenti non produttivi	3.072.500,00	1.370.712,00	0,00	0,00
2 221 Primo imboscimento di terreni agricoli	21.013.904,00	9.374.561,00	6.576.582,10	2.892.961,56
2 222 Primo impianto di sistemi agroforestali su terreni ag	0,00	0,00	0,00	0,00
2 223 Primo imboscimento di superfici non agricole	4.202.780,00	1.874.912,00	0,00	0,00
2 224 Indennità Natura 2000	0,00	0,00	0,00	0,00
2 225 Pagamenti per interventi silvoambientali	0,00	0,00	0,00	0,00
2 226 Ricostituzione del potenziale forestale e introduzion	2.801.853,00	1.249.941,00	428.769,53	188.658,59
2 227 Investimenti non produttivi	4.202.780,00	1.874.912,00	102.033,85	44.894,89
3 311 Diversificazione in attività non agricole	14.395.851,00	6.503.074,00	265.648,93	116.885,53
3 312 Creazione e sviluppo di imprese	4.935.720,00	2.229.625,00	0,00	0,00
3 313 Incentivazione delle attività turistiche	4.935.720,00	2.229.625,00	0,00	0,00
3 321 Servizi essenziali per l'economia e la popolazione r	11.191.659,00	5.055.636,00	1.430.000,00	858.000,00
3 322 Rinnovo e sviluppo dei villaggi	4.778.571,00	2.158.636,00	0,00	0,00
3 323 Tutela e riqualificazione del patrimonio rurale	2.879.171,00	1.300.615,00	0,00	0,00
3 331 Formazione e informazione	0,00	0,00	0,00	0,00
3 341 Acquisizione di competenze, animazione ed attuazio	0,00	0,00	0,00	0,00
4 411 Attuare strategie di sviluppo locale. Competitività	2.879.164,00	1.266.832,00	0,00	0,00
4 412 Attuare strategie di sviluppo locale. Ambiente/teren	3.838.886,00	1.689.110,00	0,00	0,00
4 413 Attuare strategie di sviluppo locale. Qualità della vit	7.677.773,00	3.378.220,00	0,00	0,00
4 421 Esecuzione dei progetti di cooperazione	3.232.450,00	1.422.278,00	0,00	0,00
4 431 Gestione del gruppo di azione locale, acquisizione d	3.838.886,00	1.689.110,00	1.266.837,90	557.408,67
5 511 Assistenza tecnica	8.355.545,00	3.676.440,00	589.630,16	259.437,27

PERCENTUALE DI AVANZAMENTO DELLA SPESA SUL TOTALE DEL PROGRAMMA

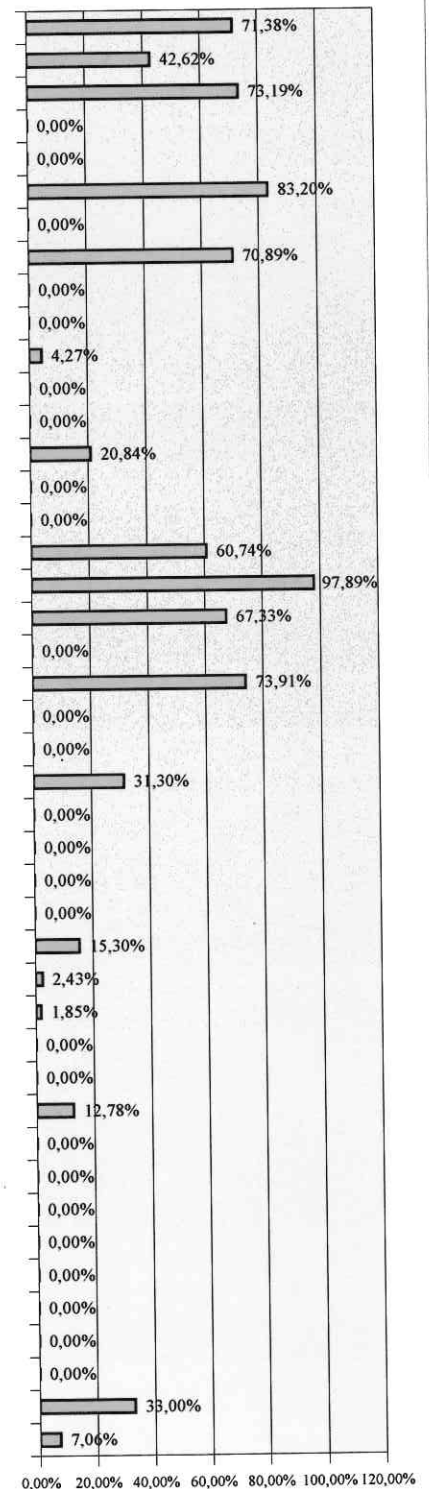

426.327.617,00 192.572.000,00 219.679.740,78 99.421.483,40 51,53%