



Dipartimento Governo del Territorio e Politiche Ambientali  
Servizio Pianificazione del Territorio e Paesaggio

Progetto Speciale Territoriale PSC Costa dei Trabocchi  
Art. 21 della Legge Regionale n. 10 del 2008, art. 1, c. 1, lett. a) del Regolamento n. 2 del 2009, art. 1, lett. a) del Regolamento n. 2 del 2009, art. 1, lett. a) del Regolamento n. 2 del 2009

Progetto definitivo



Disposizione amministrativa e territoriale della Costa dei Trabocchi

Tavola 01

Rapporto di scala 1:60.000

**Componente della Giunta**  
Architetto Nicola Campitelli  
**Direttore del Dipartimento Territorio e Ambiente**  
Architetto Pierluigi Piccola  
**Gruppo di lavoro**  
Giulio Di Stefano  
Avv. Andrea Liberatore Dirigente del Servizio Pianificazione Territoriale e Paesaggio  
**Componenti**  
Ingegnere Patrizia De Litis - Responsabile Ufficio Pianificazione Territoriale del Servizio Pianificazione Territoriale e Paesaggio  
Ingegnere Elvio Di Marzio - Responsabile Ufficio Beni Ambientali del Servizio Pianificazione Territoriale e Paesaggio  
Architetto Sabrina Calabi - Funzionario del Dipartimento Territorio Ambiente - Ufficio di supporto  
Architetto Laura Antonia - Funzionario del Servizio Pianificazione Territoriale e Paesaggio  
Architetto Vincenzo Pellegrini - Responsabile della Segreteria Assessorato Urbanistica  
**Progettista**  
Architetto Alessandro Cipressi

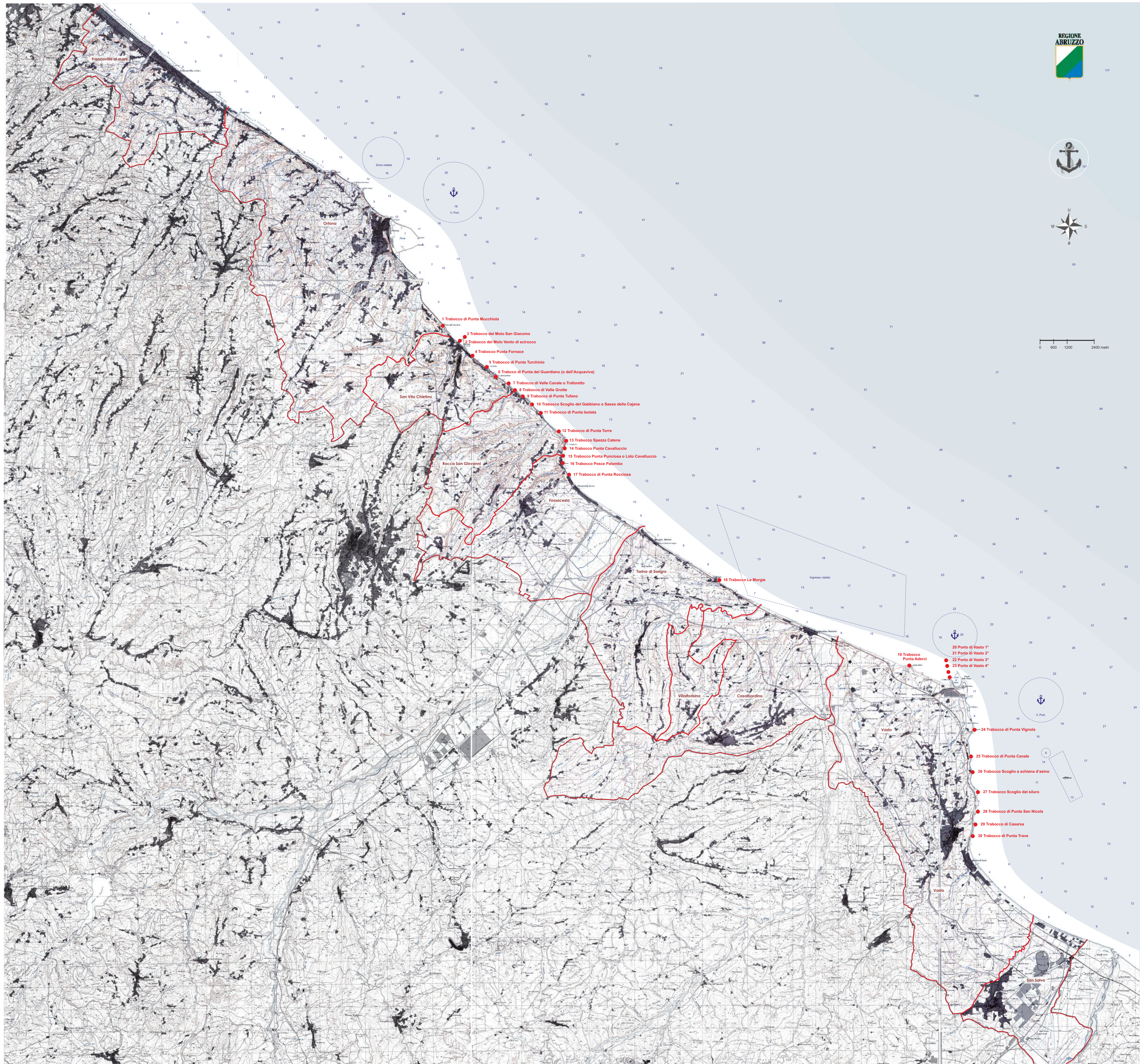
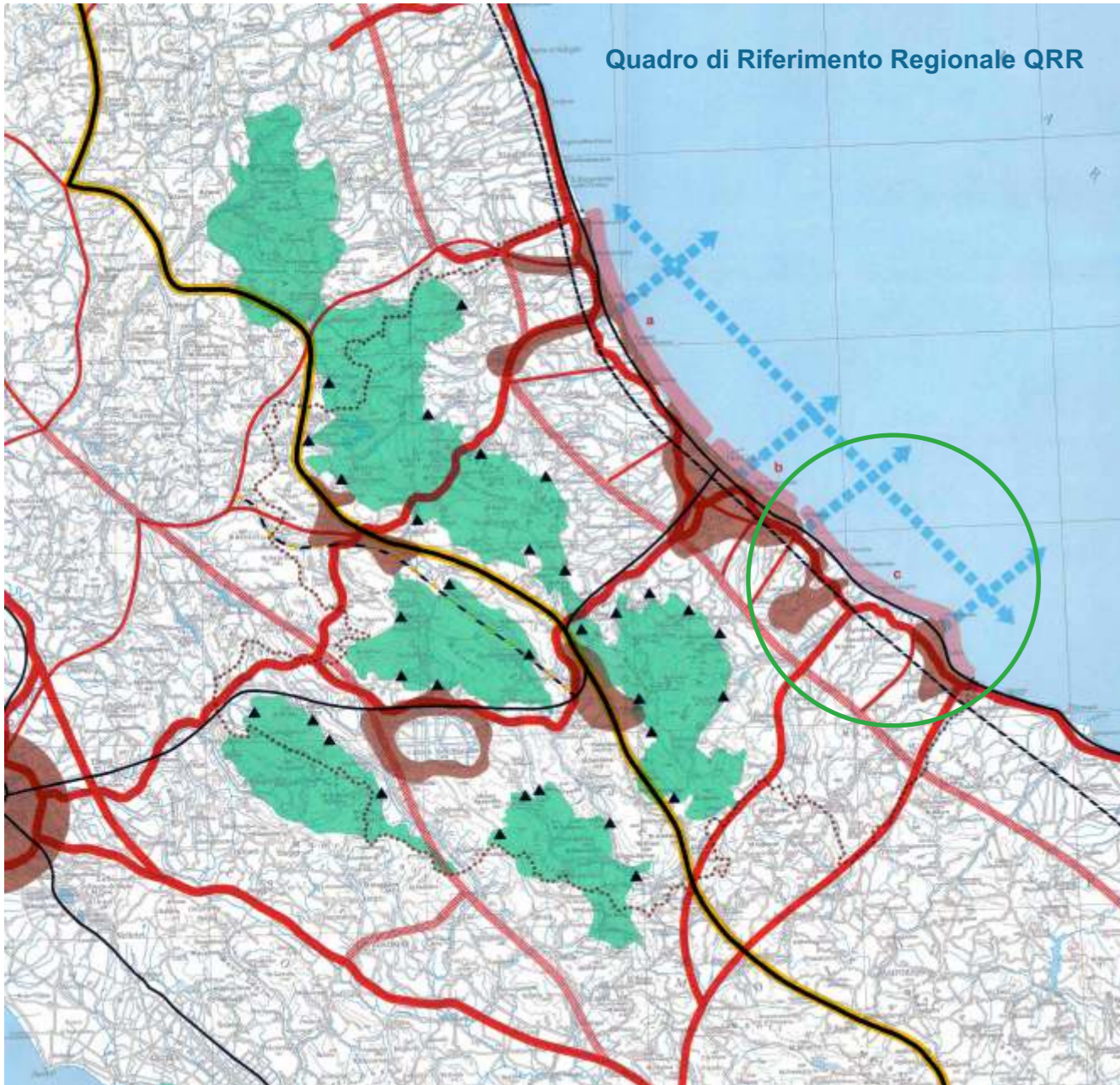

0 600 1200 2400 metri