



Dipartimento Governo del Territorio e Politiche Ambientali
Servizio Pianificazione del Territorio e Paesaggio

Progetto Speciale Territoriale PSC Costa dei Trabocchi

(Art. 21 NTA del QR Abruzzo, art. 4, L.R. 70/92, art. 1, L.R. n. 6 del 30/5/2007, L. 96/7/1991 n. 394 e s.m.i.,
L. 8 agosto 1993, n. 231, L. n. 102/1998 art. 41, L. n. 38/1998 art. 4, L.R. 10/1993)

Progetto definitivo



Palinsesto territoriale della Costa dei Trabocchi

Tavola 04

Rapporto di scala 1:60.000

Componente della Giunta
Architetto Nicola Camporeale
Direttore del Dipartimento Territorio e Ambiente
Architetto Pierpaolo Pescara
Gruppo di lavoro
Coordinamento:
Avv. Andrea Liberatore Dirigente del Servizio Pianificazione Territoriale e Paesaggio
Collaboratori:
Ingegnere Patrizia De Iulis - Responsabile Ufficio Pianificazione Territoriale del Servizio Pianificazione Territoriale e Paesaggio
Ingegnere Eligo Di Marco - Responsabile Ufficio Beni Ambientali del Servizio Pianificazione Territoriale e Paesaggio
Architetto Sabrina Calabò - Funzionario del Dipartimento Territorio Ambiente - Ufficio di supporto
Architetto Laura Anzola - Funzionario del Servizio Pianificazione Territoriale e Paesaggio
Architetto Vincenzo Pellegrini - Responsabile della Segreteria Assessorale Urbanistica
Progettista
Architetto Alessandro Cipressi

LINEE GUIDA

Ambito di tutela e salvaguardia ambientale.
Valorizzazione e messa a sistema delle aree protette (SIC e Riserve Regionali).
Predisposizione dei Piani di Assetto Naturalistico e dei relativi strumenti di salvaguardia ambientale e paesaggistica. Realizzazione di strutture dedicate all'accesso e alla fruibilità controllata dei valori ambientali e paesaggistici presenti lungo l'intero tratto costiero e retrocostiero.
Aree della vegetazione spontanea tipica degli ambienti costieri.
Aree ripariali boscate, boschi, brughiere, incolti.
Aste vallive torrentizie e fluviali.

Ambiti litoranei e costieri connotati prevalentemente da vegetazione spontanea, nonché alla cura degli spazi aperti non privi di urbanizzazione.
Collina litoranea caratterizzata dalla presenza della Via Verde, dalla S.S. "Adriatica" e da zone urbane lineari aggregate attorno alle stazioni ferroviarie, delle aree agricole e delle valli fluviali.
Sono favoriti interventi di recupero e valorizzazione del patrimonio edilizio esistente, di limitazione della nuova edificazione, di salvaguardia dell'ambiente naturale e delle autenticità storiche e culturali presenti. Sono favoriti gli interventi di recupero e riuso degli antichi tracciati pedonali, anche di connessione con le aste fluviali e torrentizie. Sono favorite le pratiche d'uso correlate all'agricoltura tipica degli ambienti costieri e retrocostieri.
E' favorita la realizzazione di zone di rispetto tra aree protette e paesaggio rurale di contesto. La salvaguardia e la tutela delle aree in cui prevale la componente vegetazionale naturale (focce, pioppo, pioppo tremulo, quercia, roverella, acacia, incolto, cespuglieti, balze) in aree di crinale, di pendio, di valle, di sponda fluviale e che danno soluzione di continuità alle aree protette, anche tra superfici coltivate.
E' favorita la realizzazione di zone di transizione tra la natura protetta e le aree antropizzate, la realizzazione di corridoi ecologici di connessione tra aree protette.

Ambiti delle colline costiere e retrocostiere caratterizzati da pratiche d'uso correlate all'agricoltura.
Valorizzazione e rigenerazione del paesaggio agricolo costiero.
Tutela e salvaguardia delle aree caratterizzate dalla presenza del vigneto specializzato, dell'olivo, del seminativo arboreo e del frutto (pieno, pendio, crinale, valle). Limitazione della frammentazione delle aziende agricole e della parcellizzazione del territorio. Limitazione delle forme di alterazione del paesaggio rurale e storico-culturale-artistico costruito.

Aree di previsione dei vari P.R.G. afferenti alle unità amministrative locali.
Zone C di espansione edilizia.
Aree di particolare rilevanza per l'interazione tra la destinazione urbanistica prevista e il contesto ambientale e paesaggistico costiero da salvaguardare con azioni conservative.

Aree con rischio frane medio e alto trasposte dal Piano stralcio per l'Assetto Idrogeologico di Bacino.

Aree produttive artigianali e industriali. Nuclei commerciali e industriali anche con frammissione della residenza privata.

Aree con rischio esondazione medio e alto trasposte dal Piano stralcio per l'Assetto Idrogeologico di Bacino.

Ambiti della complessità urbana, ambientale e paesaggistica con opportunità progettuali
HUB della Costa dei Trabocchi
Acquisizione e ristrutturazione delle quattro stazioni ferroviarie dismesse per la realizzazione delle stazioni di accoglienza turistica.

Ospitalità diffusa
Valorizzazione del capitale umano locale.
Sono favorite le azioni per la costituzione di coesione sociale.
Uno strumento efficace per la salvaguardia del patrimonio immobiliare, nonché, oltremodo, del patrimonio storico e culturale.
Recupero e valorizzazione dei borghi a mare, dei centri storici e dei borghi agricoli.

Recupero e valorizzazione del vecchio tracciato ferroviario della Sangritana, e dei relativi caselli, per la realizzazione di un percorso turistico attrezzato pluridisciplinare: storico, culturale, sportivo. Rigenerazione di una infrastruttura viaria preesistente vocata alle esperienze di attraversamento lento del paesaggio autentico.

Realizzazione della Strada panoramica della Costa dei Trabocchi S.S. 16 Adriatica
tratta Ortona porto - Vasto Marina.
Messa in sicurezza delle aree di sosta per gli attraversamenti e la calata a mare.

STATO DI FATTO

- Linea ferroviaria
- Tratturo - Tratturello
- Siti di Interesse Comunitario SIC
- Aree complesse e Piani di dettaglio (art. 6 PSR)
- Via Verde Costa dei Trabocchi
- Confini amministrativi
- Riserva Naturale Regionale Controllata
- Area archeologica Presenza archeologica puntuale

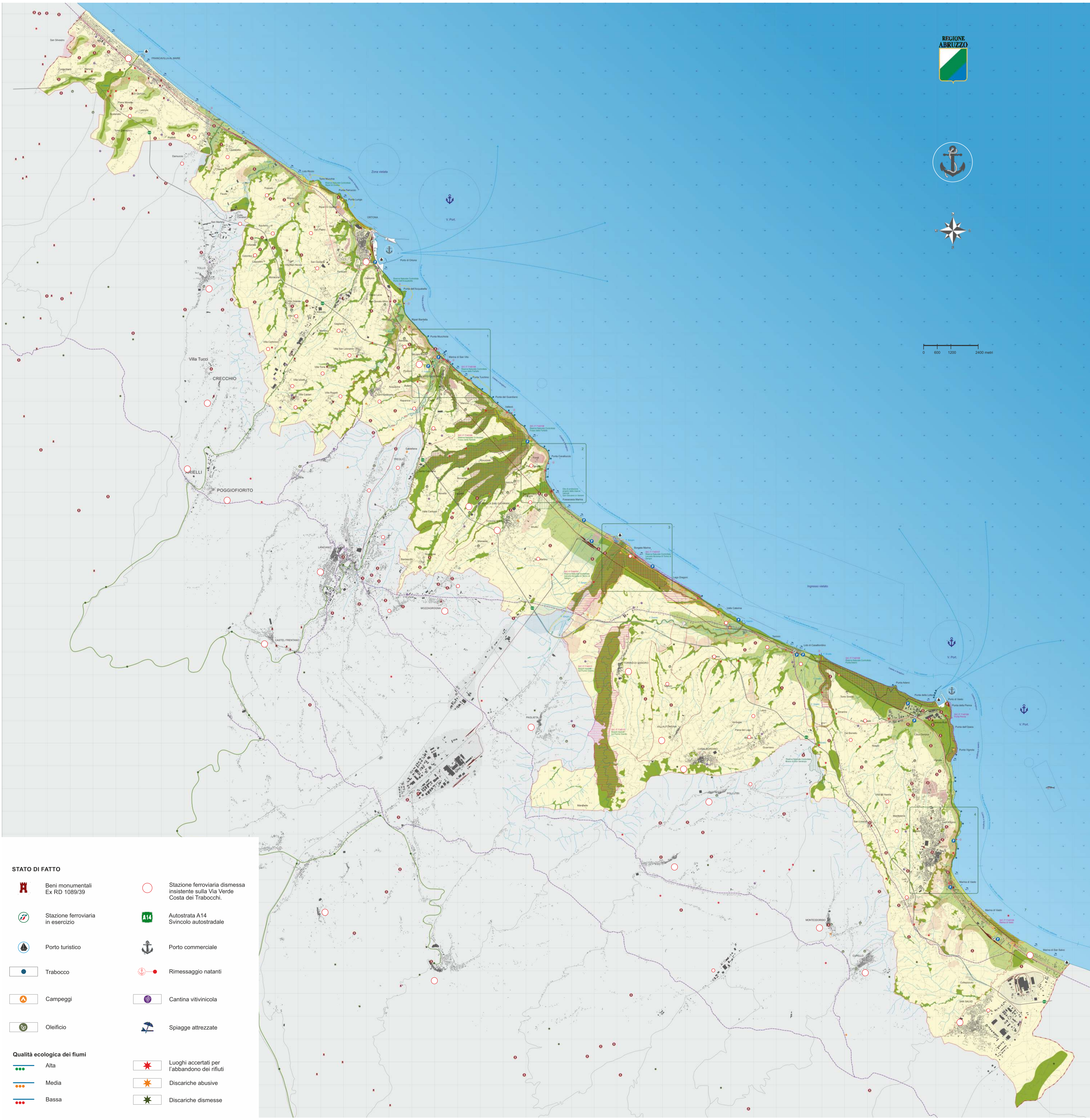

STATO DI FATTO

- Beni monumentali Ex RD 1089/39
- Stazione ferroviaria in esercizio
- Porto turistico
- Trabocco
- Campeggi
- Oleificio
- Stazione ferroviaria dismessa insistente sulla Via Verde Costa dei Trabocchi.
- Autostrada A14 Svincolo autostradale
- Porto commerciale
- Rimessaggio natanti
- Cantina vitivinicola
- Spiagge attrezzate

Qualità ecologica dei fiumi

- Alta
- Media
- Bassa
- Luoghi accertati per l'abbandono dei rifiuti
- Discariche abusive
- Discariche dismesse



0 600 1200 2400 metri