

L'Astensionismo elettorale in Abruzzo

T. Sclocco¹, F. Muratore

Indice

1. Introduzione	2
2. Consultazioni politiche dal 1972 al 2008: astensionismo in Italia e in Abruzzo ...	5
3. Consultazioni politiche dal 1992 al 2008: astensionismo in Abruzzo	8
4. Consultazioni politiche del 2006 e del 2008: astensionismo nelle 4 Province	11
5. Consultazioni politiche del 2006 e del 2008: astensionismo nei 26 Comuni	15
6. Consultazioni regionali dal 1970 al 2008: astensionismo in Abruzzo, Calabria e Veneto.....	27
7. Consultazioni regionali dal 1995 al 2008: astensionismo nelle 4 Province	29
8. Consultazioni regionali dal 1995 al 2008: astensionismo nei 26 Comuni	33
9. Consultazioni regionali dal 1995 al 2008 : risultati e partecipazione.....	50
10. Consultazioni comunali del 2009 e 2010.....	113
11. Consultazione comunale del 2011	122

¹ Professore Ordinario di Statistica Università G. d'Annunzio.

1. Introduzione

“Il tipico elettore che non va a votare è un cittadino disinteressato alla politica, che non va a votare perché i partiti non sono riusciti a mobilitarlo, a raggiungerlo e a chiamarlo alle urne? Oppure è un cittadino informato sulla politica, che attraverso il non-voto esprime il suo giudizio negativo verso la politica e i partiti, il suo rifiuto delle proposte offerte? Nel primo caso l’astensionismo è una pura non-azione, che ha alle spalle indifferenza e disinteresse (apatia). Nel secondo caso è un comportamento politicamente attivo, che esprime un atto consapevole di rifiuto (protesta). E’ naturalmente assai probabile che nella quota di persone che ad ogni appuntamento elettorale disertano le urne si trovino sia l’uno che l’altro tipo di astensionisti” (tratto da una ricerca dell’Istituto Cattaneo curata dai Proff. P. Corbetta e D. Tuorto). In tutte le democrazie occidentali, così come da qualche decennio anche in Italia, si è registrato un calo della partecipazione elettorale. L’astensionismo in Italia non ha mai raggiunto livelli elevati come in altri Paesi europei, ma ha conosciuto negli ultimi trenta anni una crescita continua. La quota di elettori che non si è recata alle urne è aumentata costantemente a partire dalle elezioni politiche del 1976, dove rappresentava il 6,6% dell’elettorato, fino alle ultime consultazioni del 2008, dove ha rappresentato il 19,5% degli aventi diritto al voto. Se poi al dato di base si aggiungono i dati relativi ai cosiddetti voti inespressi (le schede bianche e le schede nulle), ecco che il fenomeno della crescita del “non voto” assume dimensioni ancora maggiori arrivando a riguardare, nelle elezioni politiche del 2008, circa un elettore su quattro. Considerando i dati riportati nella Tav.1a si notano due periodi: il primo fino alle elezioni del 1976 caratterizzate da livelli molto elevati di partecipazione elettorale; il secondo, a partire dalle consultazioni del 1979, in cui il “non voto” inizia a crescere raggiungendo negli anni successivi un valore molto elevato pari a circa il 25%. L’astensionismo si trasforma così da fenomeno marginale a fenomeno politicamente rilevante dettato da motivazioni soggettive. I crescenti livelli di astensionismo registrati negli anni è, in parte, imputabile al diverso ruolo assunto dai

partiti politici nella nostra società. Il sistema partitico ha vissuto nella realtà sociale del primo trentennio una situazione di forte radicamento organizzativo territoriale, ma è entrato successivamente in crisi fino a subire un processo di trasformazione che ha coinvolto tutte le formazioni politiche e che si caratterizza oggi come un processo di ricomposizione strutturale e progettuale. In passato il rapporto tra i cittadini ed i partiti era molto forte e si manifestava sia con un'alta partecipazione al voto e sia con un forte sentimento di adesione ad un partito, ad un gruppo sociale e ad un progetto politico ben definito. Nell'ultimo trentennio la crescita della non partecipazione al voto, iniziata sul finire degli anni settanta ed accentuatasi negli anni successivi, si è associata ad un altro fenomeno che è quello di una maggiore mobilità dell'elettorato italiano. Alcuni politologi ritengono che il fenomeno sia reso evidente dalla crescita del numero delle liste e dall'emersione di istanze locali e particolaristiche che intercettano voti di protesta. Gli stessi ritengono, altresì, che la forte crescita dell'astensionismo sia stata generata anche dal senso di sfiducia e di distacco maturato dalle vicende giudiziarie di Tangentopoli. Le interpretazioni della crescita del "voto di chi non vota" da parte dei politologi sono contrastanti. Alcuni ritengono che la diminuzione delle percentuali dei votanti sia un dato fisiologico comune a tutte le democrazie evolute; altri, viceversa, interpretano il calo dei votanti come il segnale di un allontanamento degli elettori dagli strumenti di democrazia diretta, e come indicatore di sfiducia. Il rapporto fra cittadino e voto è cambiato: se ieri era denso di significati, perché sentito come una conquista, oggi la sua valenza di strumento di partecipazione politica è stata notevolmente stemperata. Il cittadino ha oggettive difficoltà a seguire la politica e le sue trasformazioni: le scissioni, le ricomposizioni, i nuovi simboli, il cambio di nome dei partiti, ecc... Tutto succede molto spesso lontano dai cittadini e a prescindere dai loro immediati interessi. L'astensionismo diventa quindi una risposta naturale ad una situazione complessa e spesso incomprensibile, relativa allo stato dei partiti. L'astensionismo può essere immaginato come strumento: si sceglie di non votare ad una elezione per inviare un messaggio al proprio partito di riferimento e all'intero sistema dei partiti. Non è infondato,

comunque, attendersi un rientro dall'astensionismo in presenza di salti di qualità espressi dal ceto politico.

In Abruzzo il fenomeno dell'astensionismo elettorale si manifesta in modo evidente e preoccupa la classe politica: alle elezioni per la Camera del 1953 gli astenuti costituivano il 6,2 % degli elettori abruzzesi, a quelle del 2008 la percentuale è salita al 19,05. Il tema dell'astensionismo, che rappresenta l'altra faccia della partecipazione elettorale, interessa l'intera società, la classe dirigente ed anche gli Enti locali che vedono consolidato il sistema democratico della rappresentanza da una elevata partecipazione che legittima la loro stessa sopravvivenza. Tali ragioni fanno ritenere che una maggiore partecipazione al voto debba essere considerata un elemento positivo e che compito delle Istituzioni sia, tra l'altro, anche quello di operare nella direzione di sostenerla. Per le ragioni appena dette ne deriva che l'individuazione delle motivazioni che inducono i cittadini a sottrarsi alla partecipazione elettorale costituisce un elemento essenziale e di interesse per le Istituzioni. Non solo queste ultime ma anche i raggruppamenti politici hanno interesse a conoscere le possibili cause di non partecipazione al voto in quanto possono, in tal modo, cercare di rappresentare le esigenze di coloro che non partecipano al fine di catturare il consenso, soprattutto oggi che le due aggregazioni politiche contrapposte hanno un peso elettorale sostanzialmente paritario e si è in presenza di un meccanismo elettorale maggioritario con premio di maggioranza, in cui chi vince, anche per un solo voto, prende, quasi tutto. La rilevanza del tema giustifica ampiamente questo tentativo di descrivere il fenomeno dell'astensionismo in Abruzzo attraverso l'elaborazione dei risultati elettorali, evidenziandone la dinamica temporale in funzione delle diverse consultazioni e senza trascurare l'aspetto territoriale. La fonte dei dati è costituita dall'archivio storico del Ministero degli Interni. Presentiamo di seguito alcune elaborazioni a carattere descrittivo della dinamica dell'astensionismo in Italia e nella Regione Abruzzo rilevato nelle consultazioni politiche e regionali dal 1970 al 2008.

Consultazioni politiche dal 1972 al 2008

- Astensionismo elettorale in Italia ed in Abruzzo

Nota di sintesi: la Tav.1a contiene le percentuali dei non votanti sugli aventi diritto al voto riferite alle consultazioni politiche svolte dal 1972 al 2008 in Italia e in Abruzzo. Le astensioni in Italia hanno avuto un peso percentuale variabile da 6,8 del 1972 a 19,5 del 2008, con un trend crescente nell'intero arco temporale. L'Abruzzo, nel medesimo periodo, ha registrato percentuali di astensionismo più elevate di quelle dell'Italia ma con un andamento oscillante e compreso tra 13,2 e 19,1 con picchi massimi nelle consultazioni del 1996 e del 2001.

Tav. 1a - Evoluzione dell'astensionismo in Italia ed in Abruzzo (Elezioni Camera - valori percentuali -)

Anno	ASTENUTI		VOTI INESPRESSI*	
	Italia	Abruzzo	Italia	Abruzzo
1972	6.8	13.2	9.8	15.7
1976	6.6	10.5	9.2	12.9
1979	9.4	17.0	13.1	20.5
1983	11.0	17.8	16.2	22.3
1987	11.2	16.7	15.6	20.8
1992	12.7	18.3	17.4	23
1994	13.9	20.0	20.1	26
1996	17.1	23.0	23.6	29.3
2001	18.6	22.3	24.6	29.1
2006	16.4	16,3	18.8	19.1
2008	19.5	19.1	22.5	22.6

Fonte: Ministero degli Interni

* La percentuale dei voti "inespressi" è data dal rapporto tra la somma degli astenuti e dei voti non validi sul totale degli aventi diritto al voto.

Graf. 1a: Dinamica temporale dell'astensionismo in Italia e in Abruzzo (elezioni Camera – valori percentuali-)

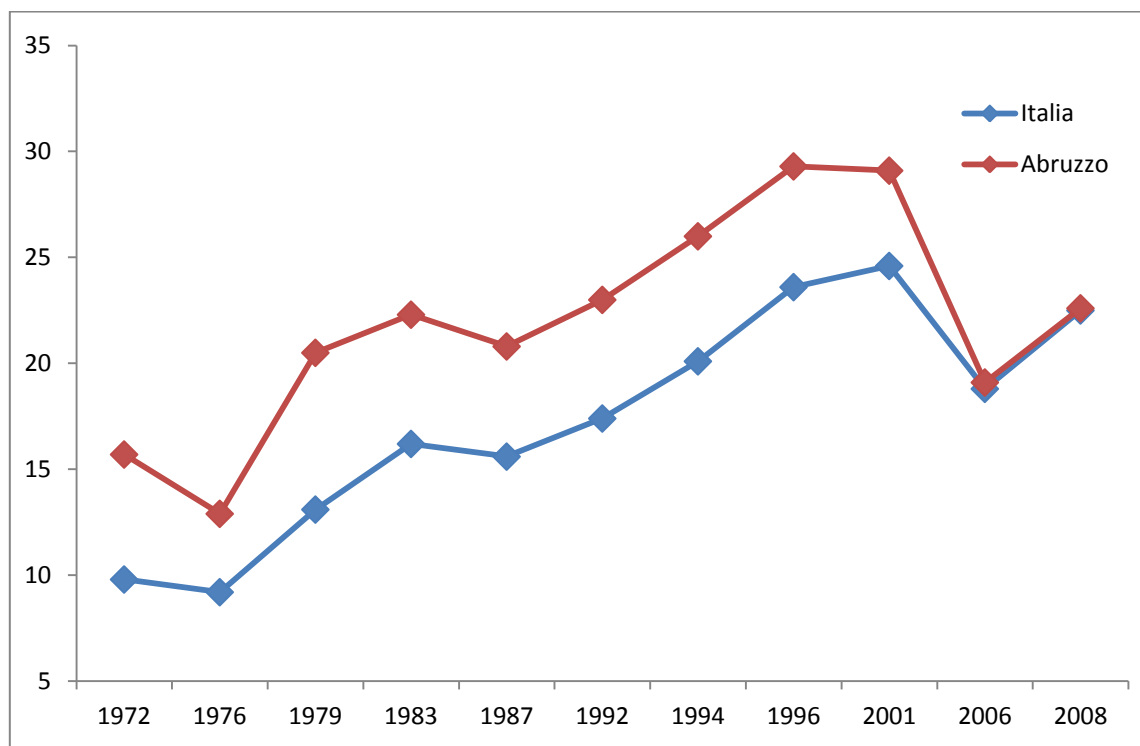

Consultazioni politiche dal 1992 al 2008

- Astensionismo nella regione Abruzzo

Nota di sintesi: le tavole 2 e 3 riguardano le consultazioni politiche in Abruzzo dal 1992 al 2008. Esse contengono: il numero di elettori e dei votanti, i voti validi, le schede nulle e bianche e gli astenuti. Su tali valori sono stati calcolati i seguenti quattro rapporti percentuali:

- A) Percentuale di votanti su elettori (V/E);
- B) Percentuale di astenuti su elettori (Ast/E);
- C) Percentuale di voti validi su elettori (VV/E);
- D) Percentuali astenuti più schede nulle e bianche su elettori ($Ast + NB)/E$.

L'ultima colonna della tavola 2 riporta i valori dell'indicatore D. La sua dinamica temporale – Graf. 2 – è caratterizzata da un andamento crescente dal 1992 al 1996 e successivamente decrescente, con un minimo in corrispondenza dell'anno 2006, per poi tornare a crescere nel 2008. Il medesimo indicatore, riferito alle elezioni del Senato (Tav. 3 e Graf. 3), presenta un andamento temporale molto simile a quello riferito alla Camera con un minimo nel medesimo anno 2006 ed una leggera ripresa nel 2008.

Tav. 2: Indicatori di partecipazione alle elezioni politiche dal 1992 al 2008. **Regione Abruzzo. Camera**

<i>Data</i>	<i>Elettori</i>	<i>Votanti</i>	<i>Voti Validi</i>	<i>Nulle e Bianche</i>	<i>Astenuti</i>	<i>V/E</i>	<i>Ast/E</i>	<i>VV/E</i>	<i>(Ast + NB)/E</i>
05/04/1992	1117042	912767	859929	52838	204275	81,71	18,29	76,98	23,02
27/03/1994	1141537	914272	845010	69262	227265	80,09	19,91	74,02	25,98
21/04/1996	1162550	895274	822396	72878	267276	77,01	22,99	70,74	29,26
13/05/2001	1166804	907204	827496	79708	259600	77,75	22,25	70,92	29,08
09/04/2006	1070331	896004	865638	30366	174327	83,71	16,29	80,88	19,12
13/04/2008	1068489	864981	827538	37443	203508	80,95	19,05	77,45	22,55

Tav. 3: Indicatori di partecipazione alle elezioni politiche dal 1992 al 2008. **Regione Abruzzo. Senato**

<i>Data</i>	<i>Elettori</i>	<i>Votanti</i>	<i>Voti Validi</i>	<i>Nulle e Bianche</i>	<i>Astenuti</i>	<i>V/E</i>	<i>Ast/E</i>	<i>VV/E</i>	<i>(Ast + NB)/E</i>
05/04/1992	984,201	789,697	725,226	64,471	194,504	80,24	19,76	73,69	26,31
27/03/1994	1005367	791668	723698	67970	213699	78,74	21,26	71,98	28,02
21/04/1996	1030126	779667	705791	73876	250459	75,69	24,31	68,52	31,48
13/05/2001	1051790	812221	768145	44076	239569	77,22	22,78	73,03	26,97
09/04/2006	973.523	812.047	783448	28.599	161476	83,41	16,59	80,48	19,52
13/04/2008	974266	786856	752189	34667	187410	80,76	19,24	77,21	22,79

Graf. 2: Andamento temporale dell'astensionismo in Italia e in Abruzzo (elezioni per la Camera e Senato – valori percentuali)

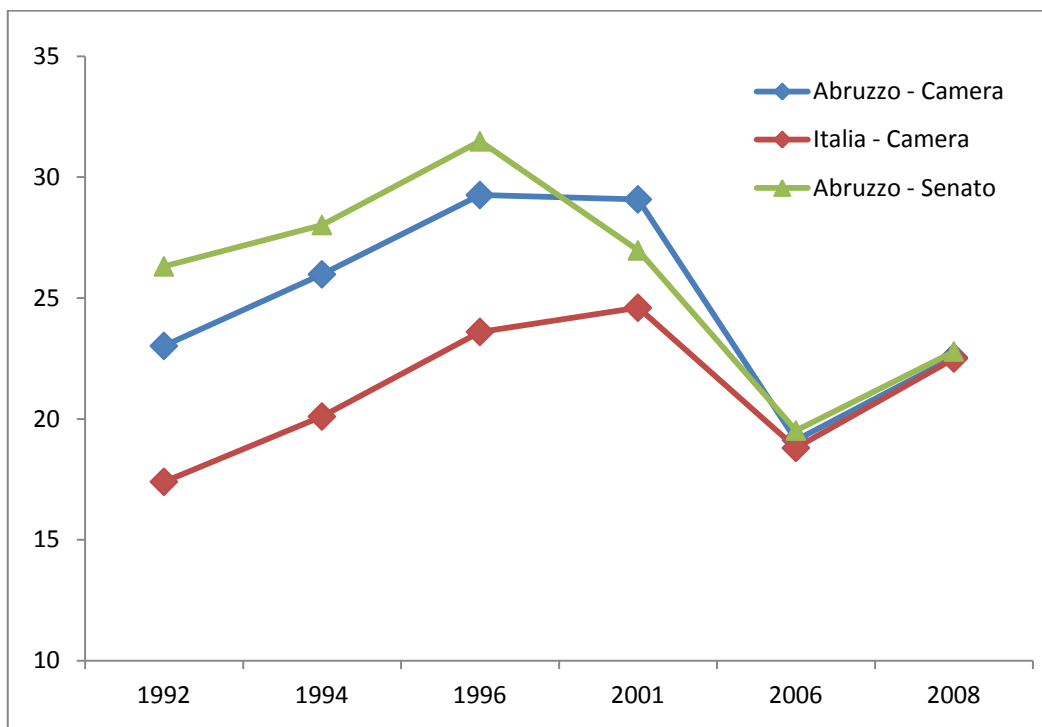

Consultazioni politiche del 2006 e del 2008

- Astensionismo nelle quattro province

Nota di sintesi: le tavole 4-11 contengono le medesime informazioni delle precedenti ma il riferimento territoriale è la Provincia e le date sono quelle delle ultime due consultazioni politiche: 2006 e 2008. Il confronto spazio-temporale dei valori dell'ultima colonna (percentuali di astensione) evidenzia un aumento generalizzato dell'indicatore di non partecipazione al voto il cui valore varia da 18-19 per cento nel 2006 a 22-23 per cento nel 2008. In particolare le province di Chieti e L'Aquila hanno evidenziato un incremento della percentuale di astensioni di circa quattro punti tra le ultime due consultazioni; leggermente inferiore è stato l'incremento per le restanti due province: Pescara e Teramo.

Tav. 4: Indicatori di partecipazione alle elezioni politiche del 2006 e del 2008. **Provincia di Chieti. Camera**

<i>Data</i>	<i>Elettori</i>	<i>Votanti</i>	<i>Voti Validi</i>	<i>Nulle e Bianche</i>	<i>Astenuti</i>	<i>V/E</i>	<i>Ast/E</i>	<i>VV/E</i>	<i>(Ast + NB)/E</i>
09/04/2006	323.730	271.185	260808	10.377	52545	83,77	16,23	80,56	19,44
13/04/2008	322,004	259,31	247,812	11,498	62,694	80,53	19,47	76,96	23,04

Tav. 5: Indicatori di partecipazione alle elezioni politiche del 2006 e del 2008. **Provincia di Chieti. Senato**

<i>Data</i>	<i>Elettori</i>	<i>Votanti</i>	<i>Voti Validi</i>	<i>Nulle e Bianche</i>	<i>Astenuti</i>	<i>V/E</i>	<i>Ast/E</i>	<i>VV/E</i>	<i>(Ast + NB)/E</i>
09/04/2006	294.124	245.984	236338	9.646	48140	83,63	16,37	80,35	19,65
13/04/2008	293545	236346	225689	10657	57199	80,51	19,49	76,88	23,12

Tav. 6: Indicatori di partecipazione alle elezioni politiche del 2006 e del 2008. **Provincia de L'Aquila. Camera**

<i>Data</i>	<i>Elettori</i>	<i>Votanti</i>	<i>Voti Validi</i>	<i>Nulle e Bianche</i>	<i>Astenuti</i>	<i>V/E</i>	<i>Ast/E</i>	<i>VV/E</i>	<i>(Ast + NB)/E</i>
09/04/2006	251.358	208.128	201464	6.664	43230	82,80	17,20	80,15	19,85
13/04/2008	248,313	199,104	191,134	7,97	49,209	80,18	19,82	76,97	23,03

Tav. 7: Indicatori di partecipazione alle elezioni politiche del 2006 e del 2008. **Provincia de L'Aquila. Senato**

<i>Data</i>	<i>Elettori</i>	<i>Votanti</i>	<i>Voti Validi</i>	<i>Nulle e Bianche</i>	<i>Astenuti</i>	<i>V/E</i>	<i>Ast/E</i>	<i>VV/E</i>	<i>(Ast + NB)/E</i>
09/04/2006	229.942	188.133	181593	6.540	41809	81,82	18,18	78,97	21,03
13/04/2008	226605	180699	173161	7538	45906	79,74	20,26	76,42	23,58

Tav. 8: Indicatori di partecipazione alle elezioni politiche del 2006 e del 2008. **Provincia di Pescara.**

Camera

<i>Data</i>	<i>Elettori</i>	<i>Votanti</i>	<i>Voti Validi</i>	<i>Nulle e Bianche</i>	<i>Astenuti</i>	<i>V/E</i>	<i>Ast/E</i>	<i>VV/E</i>	<i>(Ast + NB)/E</i>
09/04/2006	253.705	212.621	206270	6.351	41084	83,81	16,19	81,30	18,70
13/04/2008	254,991	209,223	199,614	9,609	45,768	82,05	17,95	78,28	21,72

Tav. 9: Indicatori di partecipazione alle elezioni politiche del 2006 e del 2008. **Provincia di Pescara.**

Senato

<i>Data</i>	<i>Elettori</i>	<i>Votanti</i>	<i>Voti Validi</i>	<i>Nulle e Bianche</i>	<i>Astenuti</i>	<i>V/E</i>	<i>Ast/E</i>	<i>VV/E</i>	<i>(Ast + NB)/E</i>
09/04/2006	230.063	193.465	187447	6.018	36598	84,09	15,91	81,48	18,52
13/04/2008	232889	190962	182111	8851	41927	82,00	18,00	78,20	21,80

Tav. 10: Indicatori di partecipazione alle elezioni politiche del 2006 e del 2008. **Provincia di Teramo.**

Camera

<i>Data</i>	<i>Elettori</i>	<i>Votanti</i>	<i>Voti Validi</i>	<i>Nulle e Bianche</i>	<i>Astenuti</i>	<i>V/E</i>	<i>Ast/E</i>	<i>VV/E</i>	<i>(Ast + NB)/E</i>
09/04/2006	241.538	204.070	197096	6.974	37468	84,49	15,51	81,60	18,40
13/04/2008	243,181	197,344	188,998	8,346	45,837	81,15	18,85	77,72	22,28

Tav. 11: Indicatori di partecipazione alle elezioni politiche del 2006 e del 2008. **Provincia di Teramo.**

Senato

<i>Data</i>	<i>Elettori</i>	<i>Votanti</i>	<i>Voti Validi</i>	<i>Nulle e Bianche</i>	<i>Astenuti</i>	<i>V/E</i>	<i>Ast/E</i>	<i>VV/E</i>	<i>(Ast + NB)/E</i>
09/04/2006	219.394	184.465	178070	6.395	34929	84,08	15,92	81,16	18,84
13/04/2008	221227	178849	171115	7734	42378	80,84	19,16	77,35	22,65

Graf. 3: L'astensionismo nelle quattro province abruzzesi alle ultime due elezioni politiche (Camera – valori percentuali)

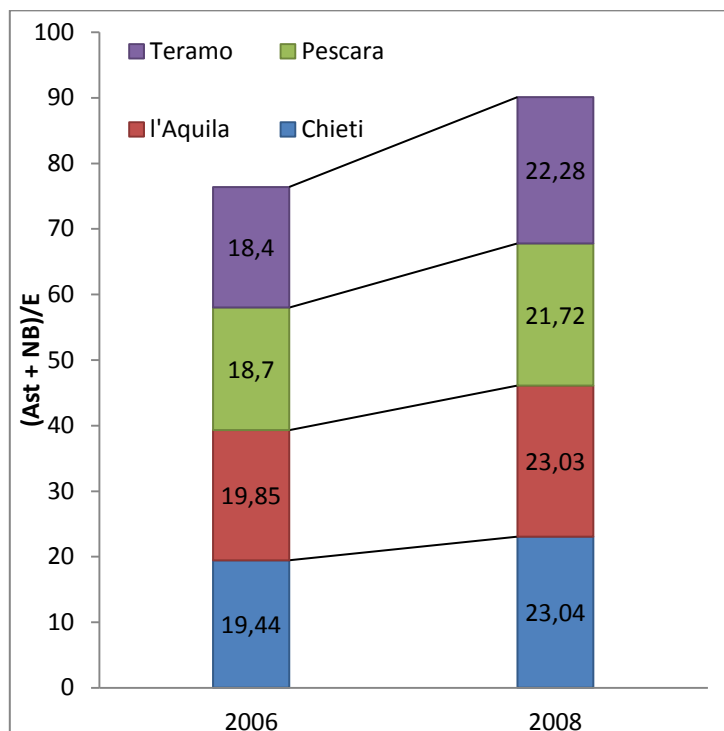

Graf. 4: L'astensionismo nelle quattro province abruzzesi alle ultime due elezioni politiche (Senato – valori percentuali)

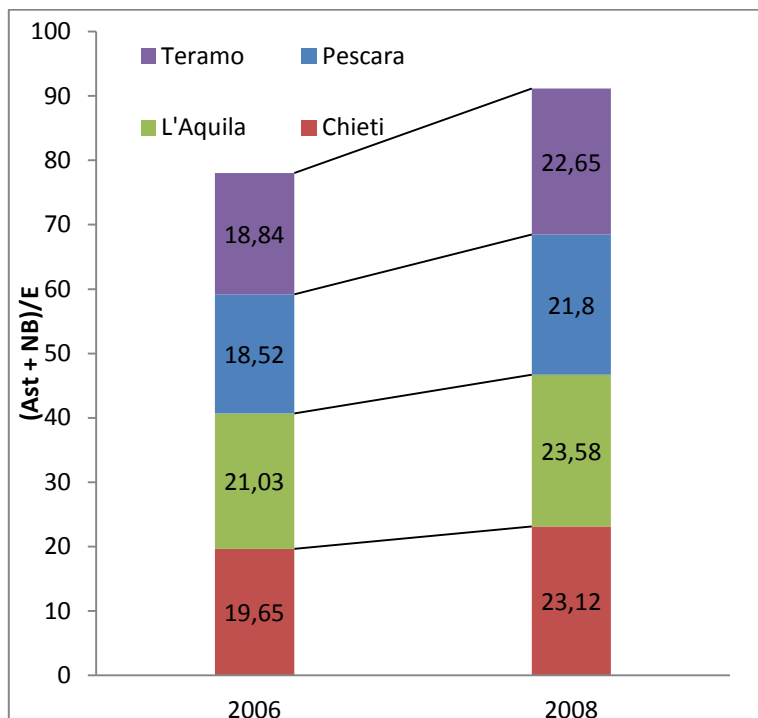

Consultazioni politiche del 2006 e del 2008

- Astensionismo nei 26 Comuni con popolazione maggiore di 10.000 abitanti

Nota di sintesi: le tavole 12-63 contengono informazioni sulla partecipazione e non partecipazione alle consultazioni politiche del 2006 e del 2008 nei 26 Comuni con popolazione residente superiore a 10.000 abitanti. I Comuni con valore dell'indicatore di astensionismo più elevato nella consultazione del 2006 sono: Celano 28,9; L'Aquila 22,7; Montesilvano 22,0; Martinsicuro 20,3 e Penne 20,3; mentre nel 2008 sono: Ortona 25,7; L'Aquila 25,1; Montesilvano 25,6; Penne 25,4; Martinsicuro 25,1 e Vasto 25,0. Si rileva un sostanziale aumento dell'astensionismo nei Comuni sopra menzionati: mediamente si passa dal 19% nel 2006 al 25% nel 2008.

Tav. 12: Indicatori di partecipazione alle elezioni politiche del 2006 e del 2008. **Atessa. Camera**

<i>Data</i>	<i>Elettori</i>	<i>Votanti</i>	<i>Voti Validi</i>	<i>Nulle e Bianche</i>	<i>Astenuti</i>	<i>V/E</i>	<i>Ast/E</i>	<i>VV/E</i>	<i>(Ast + NB)/E</i>
09/04/2006	8563	7448	7135	313	1115	86,98	13,02	83,32	16,68
13/04/2008	8623	7269	6929	340	1354	84,30	15,70	80,35	19,65

Tav. 13: Indicatori di partecipazione alle elezioni politiche del 2006 e del 2008. **Atessa. Senato**

<i>Data</i>	<i>Elettori</i>	<i>Votanti</i>	<i>Voti Validi</i>	<i>Nulle e Bianche</i>	<i>Astenuti</i>	<i>V/E</i>	<i>Ast/E</i>	<i>VV/E</i>	<i>(Ast + NB)/E</i>
09/04/2006	7762	6745	6449	296	1017	86,90	13,10	83,08	16,92
13/04/2008	7871	6638	6323	315	1233	84,33	15,67	80,33	19,67

Tav. 14: Indicatori di partecipazione alle elezioni politiche del 2006 e del 2008. **Chieti. Camera**

<i>Data</i>	<i>Elettori</i>	<i>Votanti</i>	<i>Voti Validi</i>	<i>Nulle e Bianche</i>	<i>Astenuti</i>	<i>V/E</i>	<i>Ast/E</i>	<i>VV/E</i>	<i>(Ast + NB)/E</i>
09/04/2006	45599	38555	37352	1203	7044	84,55	15,45	81,91	18,09
13/04/2008	44854	35827	34424	1403	9027	79,87	20,13	76,75	23,25

Tav. 15: Indicatori di partecipazione alle elezioni politiche del 2006 e del 2008. **Chieti. Senato**

<i>Data</i>	<i>Elettori</i>	<i>Votanti</i>	<i>Voti Validi</i>	<i>Nulle e Bianche</i>	<i>Astenuti</i>	<i>V/E</i>	<i>Ast/E</i>	<i>VV/E</i>	<i>(Ast + NB)/E</i>
09/04/2006	41464	34850	33720	1130	6614	84,05	15,95	81,32	18,68
13/04/2008	40867	32466	31179	1287	8401	79,44	20,56	76,29	23,71

Tav. 16: Indicatori di partecipazione alle elezioni politiche del 2006 e del 2008. **Francoforte al mare. Camera**

<i>Data</i>	<i>Elettori</i>	<i>Votanti</i>	<i>Voti Validi</i>	<i>Nulle e Bianche</i>	<i>Astenuti</i>	<i>V/E</i>	<i>Ast/E</i>	<i>VV/E</i>	<i>(Ast + NB)/E</i>
09/04/2006	20006	16581	16180	401	3425	82,88	17,12	80,88	19,12
13/04/2008	20215	17219	16535	684	2996	85,18	14,82	81,80	18,20

Tav. 17: Indicatori di partecipazione alle elezioni politiche del 2006 e del 2008. **Francavilla al mare. Senato**

<i>Data</i>	<i>Elettori</i>	<i>Votanti</i>	<i>Voti Validi</i>	<i>Nulle e Bianche</i>	<i>Astenuti</i>	<i>V/E</i>	<i>Ast/E</i>	<i>VV/E</i>	<i>(Ast + NB)/E</i>
09/04/2006	18106	14994	14634	360	3112	82,81	17,19	80,82	19,18
13/04/2008	18377	15687	15033	654	2690	85,36	14,64	81,80	18,20

Tav. 18: Indicatori di partecipazione alle elezioni politiche del 2006 e del 2008. **Lanciano. Camera**

<i>Data</i>	<i>Elettori</i>	<i>Votanti</i>	<i>Voti Validi</i>	<i>Nulle e Bianche</i>	<i>Astenuti</i>	<i>V/E</i>	<i>Ast/E</i>	<i>VV/E</i>	<i>(Ast + NB)/E</i>
09/04/2006	29813	25660	24777	883	4153	86,07	13,93	83,11	16,89
13/04/2008	29779	24397	23263	1134	5382	81,93	18,07	78,12	21,88

Tav. 19: Indicatori di partecipazione alle elezioni politiche del 2006 e del 2008. **Lanciano. Senato**

<i>Data</i>	<i>Elettori</i>	<i>Votanti</i>	<i>Voti Validi</i>	<i>Nulle e Bianche</i>	<i>Astenuti</i>	<i>V/E</i>	<i>Ast/E</i>	<i>VV/E</i>	<i>(Ast + NB)/E</i>
09/04/2006	27029	23225	22357	868	3804	85,93	14,07	82,71	17,29
13/04/2008	27093	22207	21217	990	4886	81,97	18,03	78,31	21,69

Tav. 20: Indicatori di partecipazione alle elezioni politiche del 2006 e del 2008. **Ortona. Camera**

<i>Data</i>	<i>Elettori</i>	<i>Votanti</i>	<i>Voti Validi</i>	<i>Nulle e Bianche</i>	<i>Astenuti</i>	<i>V/E</i>	<i>Ast/E</i>	<i>VV/E</i>	<i>(Ast + NB)/E</i>
09/04/2006	19378	16214	15702	512	3164	83,67	16,33	81,03	18,97
13/04/2008	19452	15107	14468	639	4345	77,66	22,34	74,38	25,62

Tav. 21: Indicatori di partecipazione alle elezioni politiche del 2006 e del 2008. **Ortona. Senato**

<i>Data</i>	<i>Elettori</i>	<i>Votanti</i>	<i>Voti Validi</i>	<i>Nulle e Bianche</i>	<i>Astenuti</i>	<i>V/E</i>	<i>Ast/E</i>	<i>VV/E</i>	<i>(Ast + NB)/E</i>
09/04/2006	17634	14705	14171	534	2929	83,39	16,61	80,36	19,64
13/04/2008	17727	13757	13170	587	3970	77,60	22,40	74,29	25,71

Tav. 22: Indicatori di partecipazione alle elezioni politiche del 2006 e del 2008. **San Giovanni Teatino.**

Camera

<i>Data</i>	<i>Elettori</i>	<i>Votanti</i>	<i>Voti Validi</i>	<i>Nulle e Bianche</i>	<i>Astenuti</i>	<i>V/E</i>	<i>Ast/E</i>	<i>VV/E</i>	<i>(Ast + NB)/E</i>
09/04/2006	8811	7406	7226	180	1405	84,05	15,95	82,01	17,99
13/04/2008	9180	7387	7172	215	1793	80,47	19,53	78,13	21,87

Tav. 23: Indicatori di partecipazione alle elezioni politiche del 2006 e del 2008. **San Giovanni Teatino.**

Senato

<i>Data</i>	<i>Elettori</i>	<i>Votanti</i>	<i>Voti Validi</i>	<i>Nulle e Bianche</i>	<i>Astenuti</i>	<i>V/E</i>	<i>Ast/E</i>	<i>VV/E</i>	<i>(Ast + NB)/E</i>
09/04/2006	7954	6694	6549	145	1260	84,16	15,84	82,34	17,66
13/04/2008	8326	6686	6493	193	1640	80,30	19,70	77,98	22,02

Tav. 24: Indicatori di partecipazione alle elezioni politiche del 2006 e del 2008. **San Salvo. Camera**

<i>Data</i>	<i>Elettori</i>	<i>Votanti</i>	<i>Voti Validi</i>	<i>Nulle e Bianche</i>	<i>Astenuti</i>	<i>V/E</i>	<i>Ast/E</i>	<i>VV/E</i>	<i>(Ast + NB)/E</i>
09/04/2006	14260	12423	11933	490	1837	87,12	12,88	83,68	16,32
13/04/2008	14454	11884	11363	521	2570	82,22	17,78	78,61	21,39

Tav. 25: Indicatori di partecipazione alle elezioni politiche del 2006 e del 2008. **San Salvo. Senato**

<i>Data</i>	<i>Elettori</i>	<i>Votanti</i>	<i>Voti Validi</i>	<i>Nulle e Bianche</i>	<i>Astenuti</i>	<i>V/E</i>	<i>Ast/E</i>	<i>VV/E</i>	<i>(Ast + NB)/E</i>
09/04/2006	12751	11178	10706	472	1573	87,66	12,34	83,96	16,04
13/04/2008	12940	10832	10363	469	2108	83,71	16,29	80,09	19,91

Tav. 26: Indicatori di partecipazione alle elezioni politiche del 2006 e del 2008. **Vasto. Camera**

<i>Data</i>	<i>Elettori</i>	<i>Votanti</i>	<i>Voti Validi</i>	<i>Nulle e Bianche</i>	<i>Astenuti</i>	<i>V/E</i>	<i>Ast/E</i>	<i>VV/E</i>	<i>(Ast + NB)/E</i>
09/04/2006	30270	25158	24389	769	5112	83,11	16,89	80,57	19,43
13/04/2008	30922	24094	23195	899	6828	77,92	22,08	75,01	24,99

Tav. 27: Indicatori di partecipazione alle elezioni politiche del 2006 e del 2008. **Vasto. Senato**

<i>Data</i>	<i>Elettori</i>	<i>Votanti</i>	<i>Voti Validi</i>	<i>Nulle e Bianche</i>	<i>Astenuti</i>	<i>V/E</i>	<i>Ast/E</i>	<i>VV/E</i>	<i>(Ast + NB)/E</i>
09/04/2006	27251	22912	22200	712	4339	84,08	15,92	81,46	18,54
13/04/2008	28196	22105	21270	835	6091	78,40	21,60	75,44	24,56

Tav. 28: Indicatori di partecipazione alle elezioni politiche del 2006 e del 2008. **Avezzano. Camera**

<i>Data</i>	<i>Elettori</i>	<i>Votanti</i>	<i>Voti Validi</i>	<i>Nulle e Bianche</i>	<i>Astenuti</i>	<i>V/E</i>	<i>Ast/E</i>	<i>VV/E</i>	<i>(Ast + NB)/E</i>
09/04/2006	32069	27178	26395	783	4891	84,75	15,25	82,31	17,69
13/04/2008	32334	25754	24818	936	6580	79,65	20,35	76,76	23,24

Tav. 29: Indicatori di partecipazione alle elezioni politiche del 2006 e del 2008. **Avezzano. Senato**

<i>Data</i>	<i>Elettori</i>	<i>Votanti</i>	<i>Voti Validi</i>	<i>Nulle e Bianche</i>	<i>Astenuti</i>	<i>V/E</i>	<i>Ast/E</i>	<i>VV/E</i>	<i>(Ast + NB)/E</i>
09/04/2006	28945	24481	23706	775	4464	84,58	15,42	81,90	18,10
13/04/2008	29359	23318	22446	872	6041	79,42	20,58	76,45	23,55

Tav. 30: Indicatori di partecipazione alle elezioni politiche del 2006 e del 2008. **Celano. Camera**

<i>Data</i>	<i>Elettori</i>	<i>Votanti</i>	<i>Voti Validi</i>	<i>Nulle e Bianche</i>	<i>Astenuti</i>	<i>V/E</i>	<i>Ast/E</i>	<i>VV/E</i>	<i>(Ast + NB)/E</i>
09/04/2006	7474	6964	6623	341	510	93,18	6,82	88,61	11,39
13/04/2008	8315	6885	6487	398	1430	82,80	17,20	78,02	21,98

Tav. 31: Indicatori di partecipazione alle elezioni politiche del 2006 e del 2008. **Celano. Senato**

<i>Data</i>	<i>Elettori</i>	<i>Votanti</i>	<i>Voti Validi</i>	<i>Nulle e Bianche</i>	<i>Astenuti</i>	<i>V/E</i>	<i>Ast/E</i>	<i>VV/E</i>	<i>(Ast + NB)/E</i>
09/04/2006	8325	6248	5918	330	2077	75,05	24,95	71,09	28,91
13/04/2008	7452	6115	5738	377	1337	82,06	17,94	77,00	23,00

Tav. 32: Indicatori di partecipazione alle elezioni politiche del 2006 e del 2008. **L'Aquila. Camera**

<i>Data</i>	<i>Elettori</i>	<i>Votanti</i>	<i>Voti Validi</i>	<i>Nulle e Bianche</i>	<i>Astenuti</i>	<i>V/E</i>	<i>Ast/E</i>	<i>VV/E</i>	<i>(Ast + NB)/E</i>
09/04/2006	61787	49372	48133	1239	12415	79,91	20,09	77,90	22,10
13/04/2008	58750	45823	44270	1553	12927	78,00	22,00	75,35	24,65

Tav. 33: Indicatori di partecipazione alle elezioni politiche del 2006 e del 2008. **L'Aquila. Senato**

<i>Data</i>	<i>Elettori</i>	<i>Votanti</i>	<i>Voti Validi</i>	<i>Nulle e Bianche</i>	<i>Astenuti</i>	<i>V/E</i>	<i>Ast/E</i>	<i>VV/E</i>	<i>(Ast + NB)/E</i>
09/04/2006	56111	44595	43348	1247	11516	79,48	20,52	77,25	22,75
13/04/2008	53649	41620	40172	1448	12029	77,58	22,42	74,88	25,12

Tav. 34: Indicatori di partecipazione alle elezioni politiche del 2006 e del 2008. **Sulmona. Camera**

<i>Data</i>	<i>Elettori</i>	<i>Votanti</i>	<i>Voti Validi</i>	<i>Nulle e Bianche</i>	<i>Astenuti</i>	<i>V/E</i>	<i>Ast/E</i>	<i>VV/E</i>	<i>(Ast + NB)/E</i>
09/04/2006	20809	17294	16835	459	3515	83,11	16,89	80,90	19,10
13/04/2008	20604	17554	16794	760	3050	85,20	14,80	81,51	18,49

Tav. 35: Indicatori di partecipazione alle elezioni politiche del 2006 e del 2008. **Sulmona. Senato**

<i>Data</i>	<i>Elettori</i>	<i>Votanti</i>	<i>Voti Validi</i>	<i>Nulle e Bianche</i>	<i>Astenuti</i>	<i>V/E</i>	<i>Ast/E</i>	<i>VV/E</i>	<i>(Ast + NB)/E</i>
09/04/2006	18959	15693	15268	425	3266	82,77	17,23	80,53	19,47
13/04/2008	18929	16078	15324	754	2851	84,94	15,06	80,96	19,04

Tav. 36: Indicatori di partecipazione alle elezioni politiche del 2006 e del 2008. **Cepagatti. Camera**

<i>Data</i>	<i>Elettori</i>	<i>Votanti</i>	<i>Voti Validi</i>	<i>Nulle e Bianche</i>	<i>Astenuti</i>	<i>V/E</i>	<i>Ast/E</i>	<i>VV/E</i>	<i>(Ast + NB)/E</i>
09/04/2006	7758	6665	6446	219	1093	85,91	14,09	83,09	16,91
13/04/2008	7996	7109	6740	369	887	88,91	11,09	84,29	15,71

Tav. 37: Indicatori di partecipazione alle elezioni politiche del 2006 e del 2008. **Cepagatti. Senato**

<i>Data</i>	<i>Elettori</i>	<i>Votanti</i>	<i>Voti Validi</i>	<i>Nulle e Bianche</i>	<i>Astenuti</i>	<i>V/E</i>	<i>Ast/E</i>	<i>VV/E</i>	<i>(Ast + NB)/E</i>
09/04/2006	7050	6044	5819	225	1006	85,73	14,27	82,54	17,46
13/04/2008	7290	6481	6122	359	809	88,90	11,10	83,98	16,02

Tav. 38: Indicatori di partecipazione alle elezioni politiche del 2006 e del 2008. **Città Sant'Angelo. Camera**

<i>Data</i>	<i>Elettori</i>	<i>Votanti</i>	<i>Voti Validi</i>	<i>Nulle e Bianche</i>	<i>Astenuti</i>	<i>V/E</i>	<i>Ast/E</i>	<i>VV/E</i>	<i>(Ast + NB)/E</i>
09/04/2006	10493	8928	8569	359	1565	85,09	14,91	81,66	18,34
13/04/2008	10782	8756	8334	422	2026	81,21	18,79	77,30	22,70

Tav. 39: Indicatori di partecipazione alle elezioni politiche del 2006 e del 2008. **Città Sant'Angelo. Senato**

<i>Data</i>	<i>Elettori</i>	<i>Votanti</i>	<i>Voti Validi</i>	<i>Nulle e Bianche</i>	<i>Astenuti</i>	<i>V/E</i>	<i>Ast/E</i>	<i>VV/E</i>	<i>(Ast + NB)/E</i>
09/04/2006	9586	8131	7789	342	1455	84,82	15,18	81,25	18,75
13/04/2008	9865	7977	7579	398	1888	80,86	19,14	76,83	23,17

Tav. 40: Indicatori di partecipazione alle elezioni politiche del 2006 e del 2008. **Montesilvano. Camera**

<i>Data</i>	<i>Elettori</i>	<i>Votanti</i>	<i>Voti Validi</i>	<i>Nulle e Bianche</i>	<i>Astenuti</i>	<i>V/E</i>	<i>Ast/E</i>	<i>VV/E</i>	<i>(Ast + NB)/E</i>
09/04/2006	36614	29223	28546	677	7391	79,81	20,19	77,96	22,04
13/04/2008	37303	28702	27750	952	8601	76,94	23,06	74,39	25,61

Tav. 41: Indicatori di partecipazione alle elezioni politiche del 2006 e del 2008. **Montesilvano. Senato**

<i>Data</i>	<i>Elettori</i>	<i>Votanti</i>	<i>Voti Validi</i>	<i>Nulle e Bianche</i>	<i>Astenuti</i>	<i>V/E</i>	<i>Ast/E</i>	<i>VV/E</i>	<i>(Ast + NB)/E</i>
09/04/2006	32215	26667	26029	638	5548	82,78	17,22	80,80	19,20
13/04/2008	34136	26321	25459	862	7815	77,11	22,89	74,58	25,42

Tav. 42: Indicatori di partecipazione alle elezioni politiche del 2006 e del 2008. **Penne. Camera**

<i>Data</i>	<i>Elettori</i>	<i>Votanti</i>	<i>Voti Validi</i>	<i>Nulle e Bianche</i>	<i>Astenuti</i>	<i>V/E</i>	<i>Ast/E</i>	<i>VV/E</i>	<i>(Ast + NB)/E</i>
09/04/2006	10366	8747	8339	408	1619	84,38	15,62	80,45	19,55
13/04/2008	10353	8214	7743	471	2139	79,34	20,66	74,79	25,21

Tav. 43: Indicatori di partecipazione alle elezioni politiche del 2006 e del 2008. **Penne. Senato**

<i>Data</i>	<i>Elettori</i>	<i>Votanti</i>	<i>Voti Validi</i>	<i>Nulle e Bianche</i>	<i>Astenuti</i>	<i>V/E</i>	<i>Ast/E</i>	<i>VV/E</i>	<i>(Ast + NB)/E</i>
09/04/2006	9302	7813	7416	397	1489	83,99	16,01	79,72	20,28
13/04/2008	9323	7363	6954	409	1960	78,98	21,02	74,59	25,41

Tav. 44: Indicatori di partecipazione alle elezioni politiche del 2006 e del 2008. **Pescara. Camera**

<i>Data</i>	<i>Elettori</i>	<i>Votanti</i>	<i>Voti Validi</i>	<i>Nulle e Bianche</i>	<i>Astenuti</i>	<i>V/E</i>	<i>Ast/E</i>	<i>VV/E</i>	<i>(Ast + NB)/E</i>
09/04/2006	101535	85396	83428	1968	16139	84,10	15,90	82,17	17,83
13/04/2008	100965	84926	81081	3845	16039	84,11	15,89	80,31	19,69

Tav. 45: Indicatori di partecipazione alle elezioni politiche del 2006 e del 2008. **Pescara. Senato**

<i>Data</i>	<i>Elettori</i>	<i>Votanti</i>	<i>Voti Validi</i>	<i>Nulle e Bianche</i>	<i>Astenuti</i>	<i>V/E</i>	<i>Ast/E</i>	<i>VV/E</i>	<i>(Ast + NB)/E</i>
09/04/2006	93151	78307	76523	1784	14844	84,06	15,94	82,15	17,85
13/04/2008	92696	78113	74443	3670	14583	84,27	15,73	80,31	19,69

Tav. 46: Indicatori di partecipazione alle elezioni politiche del 2006 e del 2008. **Spoltore. Camera**

<i>Data</i>	<i>Elettori</i>	<i>Votanti</i>	<i>Voti Validi</i>	<i>Nulle e Bianche</i>	<i>Astenuti</i>	<i>V/E</i>	<i>Ast/E</i>	<i>VV/E</i>	<i>(Ast + NB)/E</i>
09/04/2006	13518	11625	11306	319	1893	86,00	14,00	83,64	16,36
13/04/2008	14067	11397	10974	423	2670	81,02	18,98	78,01	21,99

Tav. 47: Indicatori di partecipazione alle elezioni politiche del 2006 e del 2008. **Spoltore. Senato**

<i>Data</i>	<i>Elettori</i>	<i>Votanti</i>	<i>Voti Validi</i>	<i>Nulle e Bianche</i>	<i>Astenuti</i>	<i>V/E</i>	<i>Ast/E</i>	<i>VV/E</i>	<i>(Ast + NB)/E</i>
09/04/2006	12308	10567	10290	277	1741	85,85	14,15	83,60	16,40
13/04/2008	12837	10382	10003	379	2455	80,88	19,12	77,92	22,08

Tav. 48: Indicatori di partecipazione alle elezioni politiche del 2006 e del 2008. **Alba Adriatica. Camera**

<i>Data</i>	<i>Elettori</i>	<i>Votanti</i>	<i>Voti Validi</i>	<i>Nulle e Bianche</i>	<i>Astenuti</i>	<i>V/E</i>	<i>Ast/E</i>	<i>VV/E</i>	<i>(Ast + NB)/E</i>
09/04/2006	8704	7275	7102	173	1429	83,58	16,42	81,59	18,41
13/04/2008	8922	7562	7255	307	1360	84,76	15,24	81,32	18,68

Tav. 49: Indicatori di partecipazione alle elezioni politiche del 2006 e del 2008. **Alba Adriatica. Senato**

<i>Data</i>	<i>Elettori</i>	<i>Votanti</i>	<i>Voti Validi</i>	<i>Nulle e Bianche</i>	<i>Astenuti</i>	<i>V/E</i>	<i>Ast/E</i>	<i>VV/E</i>	<i>(Ast + NB)/E</i>
09/04/2006	7938	6634	6469	165	1304	83,57	16,43	81,49	18,51
13/04/2008	8173	6904	6606	298	1269	84,47	15,53	80,83	19,17

Tav. 50: Indicatori di partecipazione alle elezioni politiche del 2006 e del 2008. **Atri. Camera**

<i>Data</i>	<i>Elettori</i>	<i>Votanti</i>	<i>Voti Validi</i>	<i>Nulle e Bianche</i>	<i>Astenuti</i>	<i>V/E</i>	<i>Ast/E</i>	<i>VV/E</i>	<i>(Ast + NB)/E</i>
09/04/2006	9152	7940	7568	372	1212	86,76	13,24	82,69	17,31
13/04/2008	9188	8137	7556	581	1051	88,56	11,44	82,24	17,76

Tav. 51: Indicatori di partecipazione alle elezioni politiche del 2006 e del 2008. **Atri. Senato**

<i>Data</i>	<i>Elettori</i>	<i>Votanti</i>	<i>Voti Validi</i>	<i>Nulle e Bianche</i>	<i>Astenuti</i>	<i>V/E</i>	<i>Ast/E</i>	<i>VV/E</i>	<i>(Ast + NB)/E</i>
09/04/2006	8203	7064	6731	333	1139	86,11	13,89	82,06	17,94
13/04/2008	8263	7289	6713	576	974	88,21	11,79	81,24	18,76

Tav. 52: Indicatori di partecipazione alle elezioni politiche del 2006 e del 2008. **Giulianova. Camera**

<i>Data</i>	<i>Elettori</i>	<i>Votanti</i>	<i>Voti Validi</i>	<i>Nulle e Bianche</i>	<i>Astenuti</i>	<i>V/E</i>	<i>Ast/E</i>	<i>VV/E</i>	<i>(Ast + NB)/E</i>
09/04/2006	19018	15989	15549	440	3029	84,07	15,93	81,76	18,24
13/04/2008	19153	15186	14646	540	3967	79,29	20,71	76,47	23,53

Tav. 53: Indicatori di partecipazione alle elezioni politiche del 2006 e del 2008. **Giulianova. Senato**

<i>Data</i>	<i>Elettori</i>	<i>Votanti</i>	<i>Voti Validi</i>	<i>Nulle e Bianche</i>	<i>Astenuti</i>	<i>V/E</i>	<i>Ast/E</i>	<i>VV/E</i>	<i>(Ast + NB)/E</i>
09/04/2006	17280	14471	14041	430	2809	83,74	16,26	81,26	18,74
13/04/2008	17487	13853	13359	494	3634	79,22	20,78	76,39	23,61

Tav. 54: Indicatori di partecipazione alle elezioni politiche del 2006 e del 2008. **Martinsicuro. Camera**

<i>Data</i>	<i>Elettori</i>	<i>Votanti</i>	<i>Voti Validi</i>	<i>Nulle e Bianche</i>	<i>Astenuti</i>	<i>V/E</i>	<i>Ast/E</i>	<i>VV/E</i>	<i>(Ast + NB)/E</i>
09/04/2006	11258	9198	8982	216	2060	81,70	18,30	79,78	20,22
13/04/2008	11559	8918	8667	251	2641	77,15	22,85	74,98	25,02

Tav. 55: Indicatori di partecipazione alle elezioni politiche del 2006 e del 2008. **Martinsicuro. Senato**

<i>Data</i>	<i>Elettori</i>	<i>Votanti</i>	<i>Voti Validi</i>	<i>Nulle e Bianche</i>	<i>Astenuti</i>	<i>V/E</i>	<i>Ast/E</i>	<i>VV/E</i>	<i>(Ast + NB)/E</i>
09/04/2006	10241	8375	8161	214	1866	81,78	18,22	79,69	20,31
13/04/2008	10535	8121	7890	231	2414	77,09	22,91	74,89	25,11

Tav. 56: Indicatori di partecipazione alle elezioni politiche del 2006 e del 2008. **Pineto. Camera**

<i>Data</i>	<i>Elettori</i>	<i>Votanti</i>	<i>Voti Validi</i>	<i>Nulle e Bianche</i>	<i>Astenuti</i>	<i>V/E</i>	<i>Ast/E</i>	<i>VV/E</i>	<i>(Ast + NB)/E</i>
09/04/2006	11117	9294	8921	373	1823	83,60	16,40	80,25	19,75
13/04/2008	11333	8987	8571	416	2346	79,30	20,70	75,63	24,37

Tav. 57: Indicatori di partecipazione alle elezioni politiche del 2006 e del 2008. **Pineto. Senato**

<i>Data</i>	<i>Elettori</i>	<i>Votanti</i>	<i>Voti Validi</i>	<i>Nulle e Bianche</i>	<i>Astenuti</i>	<i>V/E</i>	<i>Ast/E</i>	<i>VV/E</i>	<i>(Ast + NB)/E</i>
09/04/2006	10078	8399	8058	341	1679	83,34	16,66	79,96	20,04
13/04/2008	10264	8105	7730	375	2159	78,97	21,03	75,31	24,69

Tav. 58: Indicatori di partecipazione alle elezioni politiche del 2006 e del 2008. **Roseto degli Abruzzi. Camera**

<i>Data</i>	<i>Elettori</i>	<i>Votanti</i>	<i>Voti Validi</i>	<i>Nulle e Bianche</i>	<i>Astenuti</i>	<i>V/E</i>	<i>Ast/E</i>	<i>VV/E</i>	<i>(Ast + NB)/E</i>
09/04/2006	18886	15769	15313	456	3117	83,50	16,50	81,08	18,92
13/04/2008	19255	15357	14740	617	3898	79,76	20,24	76,55	23,45

Tav. 59: Indicatori di partecipazione alle elezioni politiche del 2006 e del 2008. **Roseto degli Abruzzi. Senato**

<i>Data</i>	<i>Elettori</i>	<i>Votanti</i>	<i>Voti Validi</i>	<i>Nulle e Bianche</i>	<i>Astenuti</i>	<i>V/E</i>	<i>Ast/E</i>	<i>VV/E</i>	<i>(Ast + NB)/E</i>
09/04/2006	17191	14323	13883	440	2868	83,32	16,68	80,76	19,24
13/04/2008	17478	13914	13353	561	3564	79,61	20,39	76,40	23,60

Tav. 60: Indicatori di partecipazione alle elezioni politiche del 2006 e del 2008. **Silvi. Camera**

<i>Data</i>	<i>Elettori</i>	<i>Votanti</i>	<i>Voti Validi</i>	<i>Nulle e Bianche</i>	<i>Astenuti</i>	<i>V/E</i>	<i>Ast/E</i>	<i>VV/E</i>	<i>(Ast + NB)/E</i>
09/04/2006	12014	9917	9623	294	2097	82,55	17,45	80,10	19,90
13/04/2008	12019	9461	9108	353	2558	78,72	21,28	75,78	24,22

Tav. 61: Indicatori di partecipazione alle elezioni politiche del 2006 e del 2008. **Silvi. Senato**

<i>Data</i>	<i>Elettori</i>	<i>Votanti</i>	<i>Voti Validi</i>	<i>Nulle e Bianche</i>	<i>Astenuti</i>	<i>V/E</i>	<i>Ast/E</i>	<i>VV/E</i>	<i>(Ast + NB)/E</i>
09/04/2006	10854	8941	8648	293	1913	82,38	17,62	79,68	20,32
13/04/2008	10921	8555	8231	324	2366	78,34	21,66	75,37	24,63

Tav. 62: Indicatori di partecipazione alle elezioni politiche del 2006 e del 2008. **Teramo. Camera**

<i>Data</i>	<i>Elettori</i>	<i>Votanti</i>	<i>Voti Validi</i>	<i>Nulle e Bianche</i>	<i>Astenuti</i>	<i>V/E</i>	<i>Ast/E</i>	<i>VV/E</i>	<i>(Ast + NB)/E</i>
09/04/2006	44362	37841	36748	1093	6521	85,30	14,70	82,84	17,16
13/04/2008	44315	35912	34671	1241	8403	81,04	18,96	78,24	21,76

Tav. 63: Indicatori di partecipazione alle elezioni politiche del 2006 e del 2008. **Teramo. Senato**

<i>Data</i>	<i>Elettori</i>	<i>Votanti</i>	<i>Voti Validi</i>	<i>Nulle e Bianche</i>	<i>Astenuti</i>	<i>V/E</i>	<i>Ast/E</i>	<i>VV/E</i>	<i>(Ast + NB)/E</i>
09/04/2006	40360	34317	33300	1017	6043	85,03	14,97	82,51	17,49
13/04/2008	40474	32694	31582	1112	7780	80,78	19,22	78,03	21,97

Consultazioni regionali dal 1970 al 2008

- Astensionismo elettorale in Abruzzo, Calabria e Veneto

Nota di sintesi: per quanto riguarda la partecipazione alle consultazioni regionali nel periodo 1970-2008, l'Abruzzo evidenzia una percentuale di non votanti compreso tra 12,3 del 1975 e 47,1 del 2008 (Tav.64). La crescita del fenomeno è stata contenuta fino agli anni 90, mentre ha subito un incremento di tipo esponenziale nelle consultazioni successive fino ad esplodere in quelle del 2008 con oltre il 47 per cento di "non partecipanti al voto". E' un fenomeno allarmante che necessita di analisi specifiche ed approfondite di natura socio-economica e politica, senza dimenticare, comunque, che l'ultima consultazione ha avuto luogo nel mese di Dicembre. Dalla medesima tavola e dal Graf.5 si nota che il fenomeno dell'astensionismo si manifesta, con una dinamica simile a quella osservata nella regione Abruzzo, anche in Calabria – regione del Sud – e nel Veneto – regione del Nord, confermando una certa omogeneità di comportamento degli elettori sull'intero territorio nazionale. Tuttavia la considerazione più interessante riguarda la variazione percentuale dell'indicatore di astensione nell'intervallo di tempo 1970 – 2008. Essa per la Calabria vale 125%, per l'Abruzzo 224% mentre per il Veneto è pari a 522%.

Tav. 64 - Evoluzione dell'astensionismo in Italia ed in Abruzzo (Elezioni regionali

- valori percentuali)

Consultazioni	Elezioni Regionali		
	Abruzzo	Calabria	Veneto
1970	15.0	18.1	5.4
1975	12.3	16.9	4.9
1980	17.7	22.9	8.1
1985	16.6	21.3	7.6
1990	17.4	24.2	9.2
1995	23.3	31.4	14.8
2000	29.5	35.4	24.4
2005	31.4	35.6	27.6
2008	47.1	40.8	33.6

Fonte: Ministero degli Interni

Graf. 5: Andamento temporale dell'astensionismo in Abruzzo, Calabria e Veneto

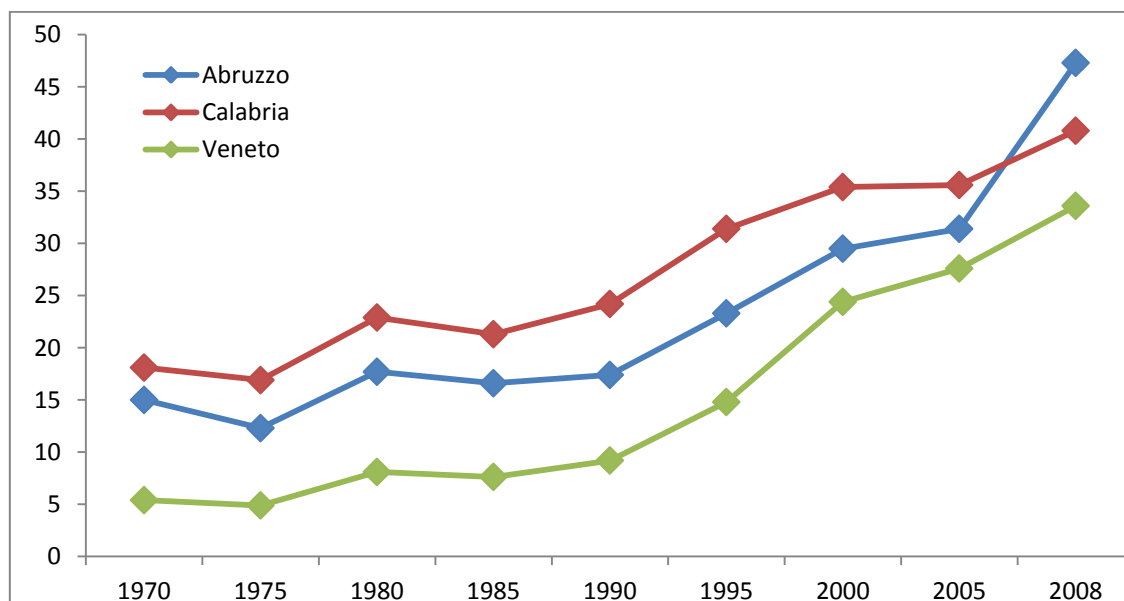

Consultazioni regionali dal 1995 al 2008

- Astensionismo nella regione Abruzzo e nelle quattro province

Nota di sintesi: in questo paragrafo sono evidenziati i risultati delle ultime quattro consultazioni regionali: 1995-2000-2005-2008. La prima parte riguarda il dato aggregato a livello regionale (tav. 65); la seconda parte estende l'analisi a livello provinciale (Tavv. 66-69); infine la terza parte riguarda dati comunali. Il Graf. 6 mostra la dinamica dell'indicatore di astensionismo dal 1995 al 2008 nella Regione e nelle quattro province. Si nota un loro costante aumento sia a livello regionale che provinciale con un campo di variazione tra 25,4 per cento della provincia di Teramo nella consultazione del 1995 e il 51,9 per cento della provincia di Chieti in quella del 2008.

Graf. 6: Dinamica temporale dell'astensionismo nella regione Abruzzo e nelle quattro province (consultazioni regionali – valori percentuali)

*

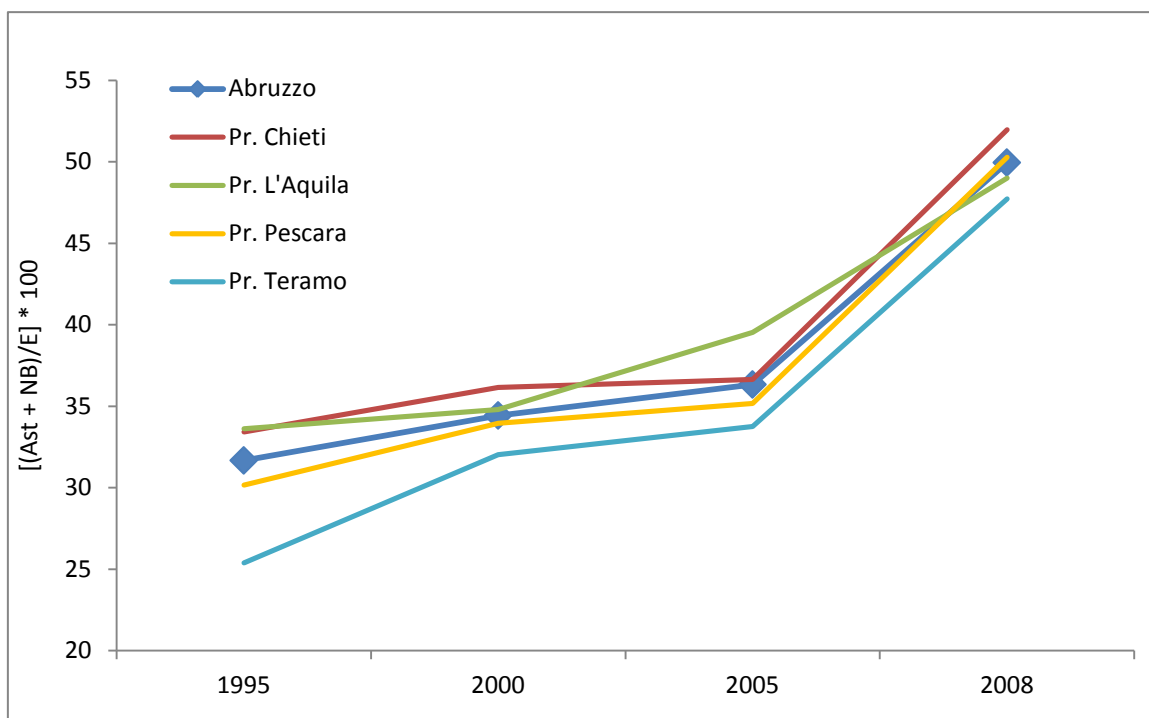

Tav. 65: Indicatori di partecipazione alle elezioni regionali dal 1995 al 2008. **Regione Abruzzo**

<i>Data</i>	<i>Elettori</i>	<i>Votanti</i>	<i>Voti Validi</i>	<i>Nulle e Bianche</i>	<i>Astenuti</i>	<i>V/E</i>	<i>Ast/E</i>	<i>VV/E</i>	<i>(Ast + NB)/E</i>
23/04/1995	1156448	887581	790231	97350	268867	76,75	23,25	68,33	31,67
16/04/2000	1.183.639	835.348	776171	59.177	348291	70,57	29,43	65,57	34,43
03/04/2005	1.203.802	825.661	766471	59.190	378141	68,59	31,41	63,67	36,33
14/12/2008	1.209.080	640.520	605104	35.416	568560	52,98	47,02	50,05	49,95

Tav. 66: Indicatori di partecipazione alle elezioni regionali dal 1995 al 2008. **Provincia di Chieti**

<i>Data</i>	<i>Elettori</i>	<i>Votanti</i>	<i>Voti Validi</i>	<i>Nulle e Bianche</i>	<i>Astenuti</i>	<i>V/E</i>	<i>Ast/E</i>	<i>VV/E</i>	<i>(Ast + NB)/E</i>
23/04/1995	358.290	271.923	238533	33390	86367	75,89	24,11	66,58	33,42
16/04/2000	370.046	256.243	236226	20.017	113803	69,25	30,75	63,84	36,16
03/04/2005	377.644	253.989	239277	14.712	123.655	67,26	32,74	63,36	36,64
14/12/2008	379.002	194.634	182010	12.624	184368	51,35	48,65	48,02	51,98

Tav. 67: Indicatori di partecipazione alle elezioni regionali dal 1995 al 2008. **Provincia de L'Aquila**

<i>Data</i>	<i>Elettori</i>	<i>Votanti</i>	<i>Voti Validi</i>	<i>Nulle e Bianche</i>	<i>Astenuti</i>	<i>V/E</i>	<i>Ast/E</i>	<i>VV/E</i>	<i>(Ast + NB)/E</i>
23/04/1995	280.427	209.566	186118	23.448	70.861	74,73	25,27	66,37	33,63
16/04/2000	282.838	196.992	184399	12.593	85846	69,65	30,35	65,20	34,80
03/04/2005	278.680	193.111	168530	24.581	85569	69,29	30,71	60,47	39,53
14/12/2008	279.058	149.530	142286	7.244	129528	53,58	46,42	50,99	49,01

Tav. 68: Indicatori di partecipazione alle elezioni regionali dal 1995 al 2008. **Provincia di Pescara**

<i>Data</i>	<i>Elettori</i>	<i>Votanti</i>	<i>Voti Validi</i>	<i>Nulle e Bianche</i>	<i>Astenuti</i>	<i>V/E</i>	<i>Ast/E</i>	<i>VV/E</i>	<i>(Ast + NB)/E</i>
23/04/1995	268.331	205.081	187379	17.702	63250	76,43	23,57	69,83	30,17
16/04/2000	273.070	192.863	180368	12.495	80207	70,63	29,37	66,05	33,95
03/04/2005	282.122	193.485	182880	10.605	88637	68,58	31,42	64,82	35,18
14/12/2008	282.918	148.598	140655	7.943	134320	52,52	47,48	49,72	50,28

Tav. 69: Indicatori di partecipazione alle elezioni regionali dal 1995 al 2008. **Provincia di Teramo**

<i>Data</i>	<i>Elettori</i>	<i>Votanti</i>	<i>Voti Validi</i>	<i>Nulle e Bianche</i>	<i>Astenuti</i>	<i>V/E</i>	<i>Ast/E</i>	<i>VV/E</i>	<i>(Ast + NB)/E</i>
23/04/1995	249.400	201.011	178.201	22.810	48.389	80,60	17,26	63,55	25,39
16/04/2000	257.685	189.250	175178	14.072	68435	73,44	26,56	67,98	32,02
03/04/2005	265.356	185.076	175784	9.292	80280	69,75	30,25	66,24	33,76
14/12/2008	268.102	147.758	140153	7.605	120344	55,11	44,89	52,28	47,72

Consultazioni regionali dal 1995 al 2008

- Astensionismo elettorale nei 26 Comuni con popolazione maggiore di 10.000 abitanti

Nota di sintesi: la tav. 70 mostra alcune peculiarità che è bene evidenziare. Innanzitutto si nota che il Comune di Martinsicuro presenta il massimo assoluto, nello spazio e nel tempo, del tasso di astensionismo elettorale: 59,7 per cento nelle elezioni regionali del 2008. Inoltre, se si considerano i primi dieci Comuni in graduatoria nelle ultime quattro consultazioni regionali si nota che il 50 per cento di questi permane nel gruppo dei Comuni a forte astensione dal voto. Infine si osserva, dalla medesima tavola, che questi sono per lo più Comuni costieri – Graff. 7,8,9 e 10 - fatta eccezione per Sulmona, Penne e Atesa. Il Comune che nel 2008 ha mostrato la variazione percentuale più elevata rispetto al dato del 1995 è Martinsicuro : +119,8%. Le Tav. 72-97 contengono le medesime informazioni delle precedenti a livello di disaggregazione comunale. Sono considerati solo i Comuni con popolazione residente maggiore di 10.000 abitanti. Tra questi quelli che hanno mostrato valori massimi degli indicatori di astensionismo è il Comune di Martinsicuro: 59,7 per cento seguito da quello di Ortona 56,4 per cento entrambi registrati nella consultazione del 2008. Tutti i Comuni osservati presentano valori dell'indicatore di astensionismo crescenti nel tempo così come abbiamo rilevato per l'intera Regione. L'intervallo di variazione dell'indicatore è: 24,4-59,7.

Tav.70: Graduatoria dei Comuni con popolazione maggiore di 10.000 abitanti in base al valore dell'indicatore di astensionismo riferito alle elezioni regionali dal 1995 al 2008.

Rango	23/04/1995	16/04/2000	03/04/2005	14/12/2008
1	ORTONA 36,57	ORTONA 40,36	MARTINSICURO 38,42	MARTINSICURO 59,73
2	CELANO 36,28	SULMONA 34,57	VASTO 36,53	ORTONA 56,38
3	SULMONA 33,1	FRANCAVILLA 34,15	SILVI 36,06	FRANCAVILLA 53,62
4	VASTO 29,54	MARTINSICURO 34,07	SULMONA 35,91	SULMONA 53,52
5	ROSETO 29,45	SILVI 33,78	ORTONA 35,77	ALBA ADRIATICA 52,42
6	SAN SALVO 29,2	LANCIANO 32,86	ATESSA 35,13	MONTESILVANO 51,87
7	LANCIANO 28,25	VASTO 32,75	PENNE 34,9	VASTO 50,86
8	PENNE 28,14	CEPAGATTI 32,16	GIULIANOVA 34,31	ATESSA 49,75
9	PINETO 28,08	PESCARA 32,05	FRANCAVILLA 33,99	PENNE 49,07
10	FRANCAVILLA 27,76	SAN SALVO 31,89	ALBA ADRIATICA 33,32	GIULIANOVA 48,86
11	S. G. TEATINO 27,6	GIULIANOVA 31,8	MONTESILVANO 33,16	SILVI 48,68
12	CHIETI 27,58	MONTESILVANO 31,25	LANCIANO 32,62	PESCARA 48,58
13	ATRI 27,32	CELANO 31,21	CELANO 31,99	ROSETO 48,54
14	PESCARA 27,21	ROSETO 31,1	CEPAGATTI 31,94	PINETO 47,67
15	MARTINSICURO 27,17	ALBA ADRIATICA 31,09	PINETO 31,81	LANCIANO 47,46
16	ATESSA 27,13	ATRI 30,81	PESCARA 31,66	CELANO 47,4
17	SPOLTORE 26,94	PENNE 30,51	ROSETO 31,47	CITTA' SANT'ANG. 46,93
18	L'AQUILA 26,69	PINETO 30,13	S. G. TEATINO 31,34	CHIETI 46,87
19	CITTA' SANT'ANG. 26,69	SPOLTORE 29,58	SAN SALVO 31,21	L'AQUILA 46,85
20	GIULIANOVA 25,99	L'AQUILA 29,21	ATRI 30,67	ATRI 46,44
21	ALBA ADRIATICA 25,98	TERAMO 29,04	TERAMO 29,94	CEPAGATTI 46,12
22	SILVI 25,88	ATESSA 28,48	L'AQUILA 29,64	SAN SALVO 45,42
23	TERAMO 25,4	CITTA' SANT'ANG. 28,17	CITTA' SANT'ANG. 29,31	S. G. TEATINO 44,88
24	CEPAGATTI 25,31	S. G. TEATINO 27,6	SPOLTORE 28,57	AVEZZANO 44,85
25	AVEZZANO 24,72	AVEZZANO 26,73	AVEZZANO 25,96	SPOLTORE 44,39
26	MONTESILVANO 24,39	CHIETI 26,1	CHIETI 25,1	TERAMO 39,32

Tav. 71: Variazione di rango dei 26 Comuni con popolazione maggiore di 10.000 abitanti nelle ultime quattro consultazioni regionali

Comune	Rango negli anni				Variazione 1995-2008
	1995	2000	2005	2008	
Alba Adriatica	21	15	10	5	16
Atessa	16	22	6	8	8
Atri	13	16	20	20	-7
Avezzano	25	25	25	24	1
Celano	2	13	13	16	-14
Cepagatti	24	8	14	21	3
Chieti	12	26	26	18	-6
Città Sant'Angelo	19	23	23	17	2
FrancaVilla al Mare	10	3	9	3	7
Giulianova	20	11	8	10	10
Lanciano	7	6	12	15	-8
L'Aquila	18	20	22	19	-1
Martinsicuro	15	4	1	1	14
Montesilvano	26	12	11	6	20
Ortona	1	1	5	2	-1
Penne	8	17	7	9	-1
Pescara	14	9	16	12	2
Pineto	9	18	15	14	-5
Roseto degli Abruzzi	5	14	17	13	-8
San Giovanni Teatino	11	24	18	23	-12
San Salvo	6	10	19	22	-16
Silvi	22	5	3	11	11
Spoltore	17	19	24	25	-8
Sulmona	3	2	4	4	-1
Teramo	23	21	21	26	-3
Vasto	4	7	2	7	-3

Graf. 7: Distribuzione territoriale dei 26 Comuni: in rosso i 10 con valore dell'indicatore di astensionismo più elevato al 23/04/1995

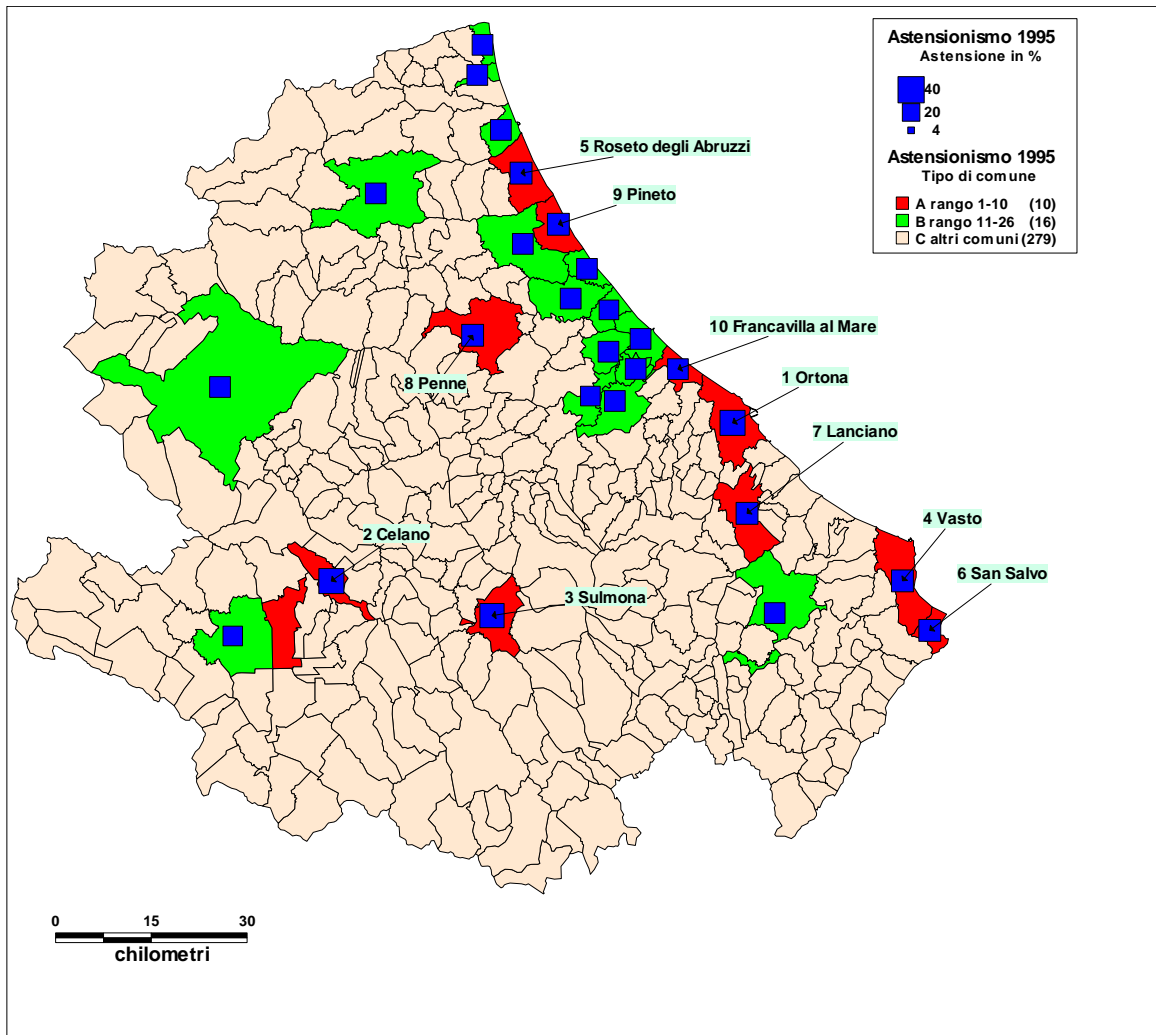

Nota: Grafico realizzato con il software "Map-Info" presso il Laboratorio di Geografia dell'Università "G. D'Annunzio" – Responsabile Prof. G. Massimi.

Graf. 8: Distribuzione territoriale dei 26 Comuni: in rosso i 10 con valore dell'indicatore di astensionismo più elevato al 16/04/2000

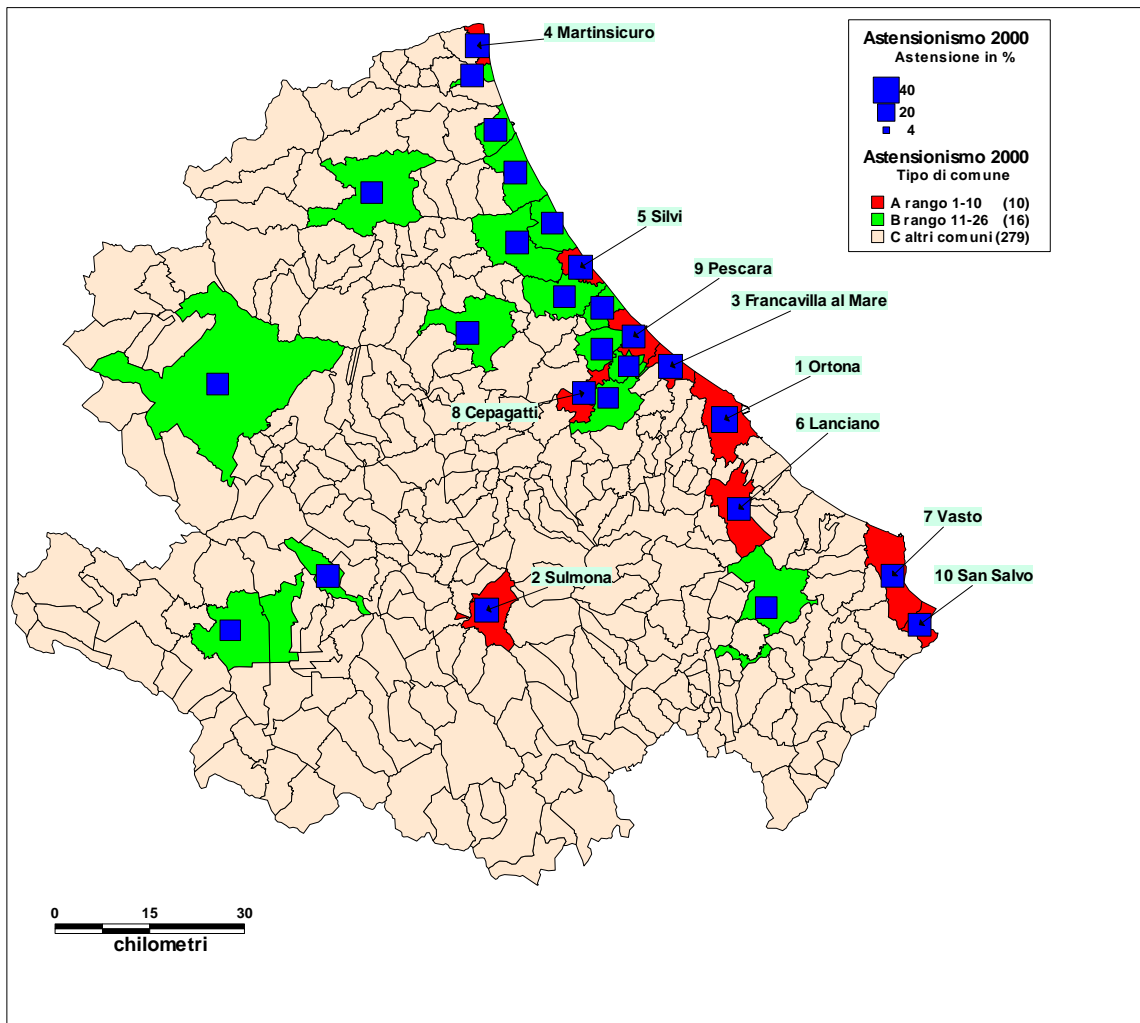

Nota: Grafico realizzato con il software "Map-Info" presso il Laboratorio di Geografia dell'Università "G. D'Annunzio" – Responsabile Prof. G. Massimi.

Graf. 9: Distribuzione territoriale dei 26 Comuni: in rosso i 10 con valore dell'indicatore di astensionismo più elevato al 03/04/2005

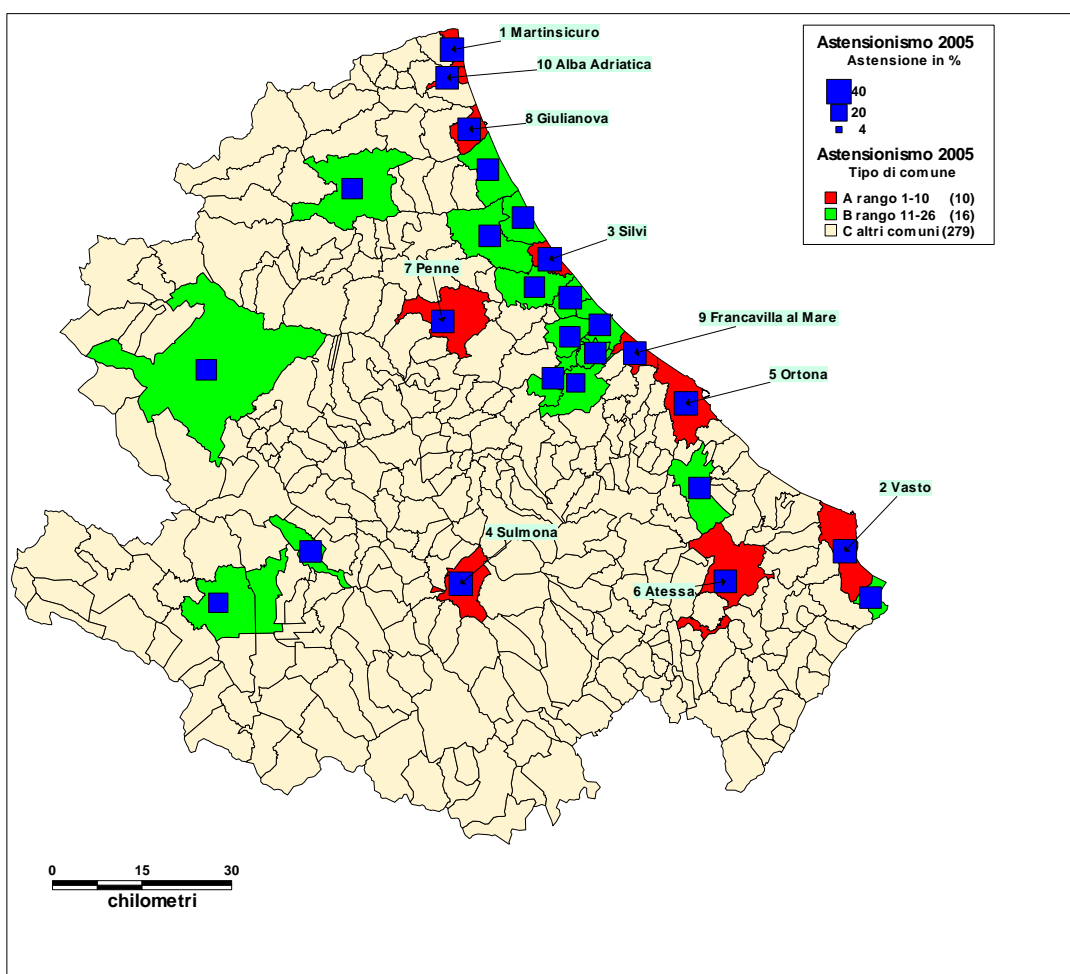

Nota: Grafico realizzato con il software "Map-Info" presso il Laboratorio di Geografia dell'Università "G. D'Annunzio" – Responsabile Prof. G. Massimi.

Graf. 10: Distribuzione territoriale dei 26 Comuni: in rosso i 10 con valore dell'indicatore di astensionismo più elevato al 14/12/2008

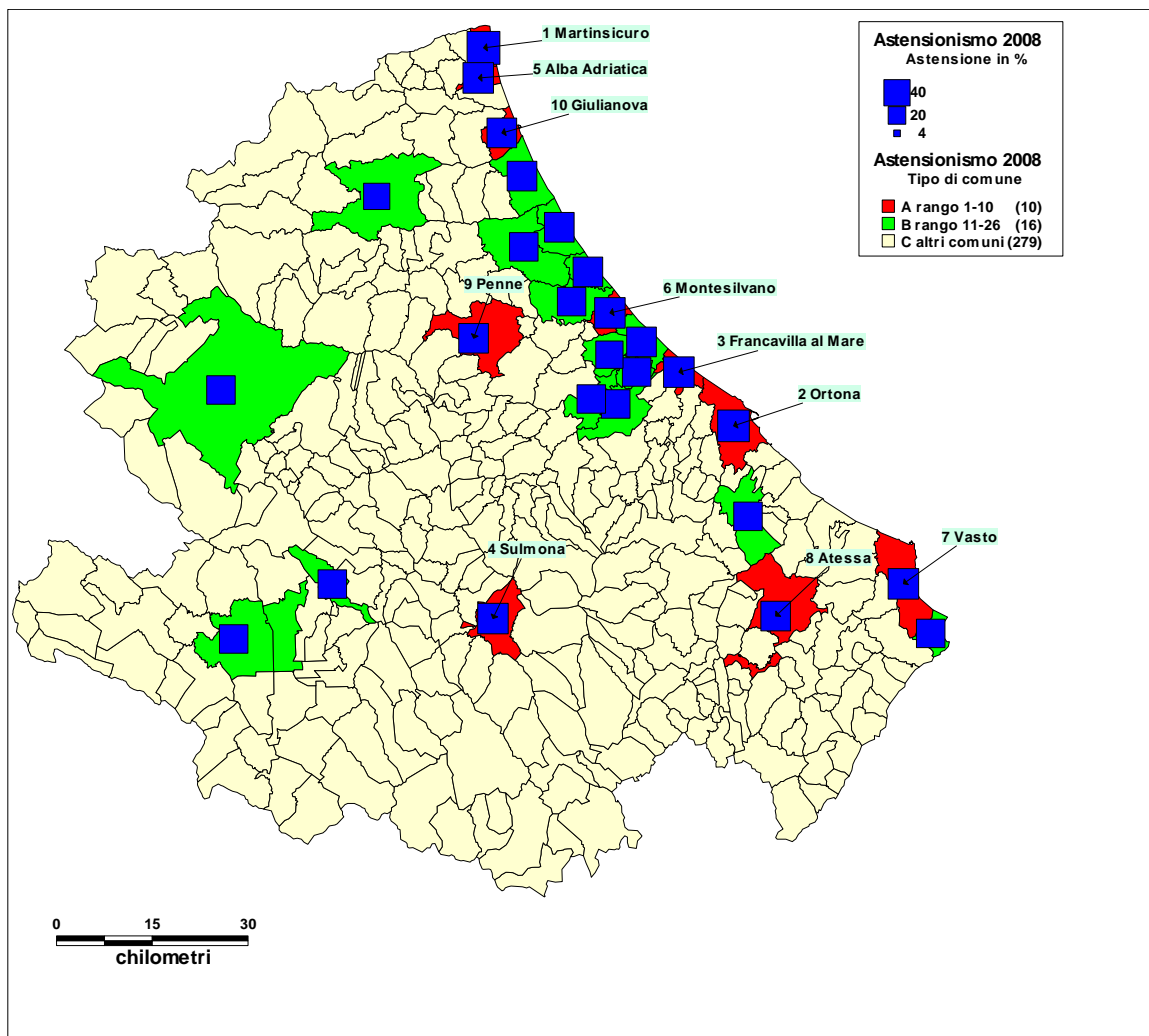

Nota: Grafico realizzato con il software "Map-Info" presso il Laboratorio di Geografia dell'Università "G. D'Annunzio" – Responsabile Prof. G. Massimi.

Graf. 11: Consistenza del fenomeno dell'astensionismo nelle quattro consultazioni elettorali rispetto al rango dei 26 Comuni con popolazione maggiore di 10.000 abitanti

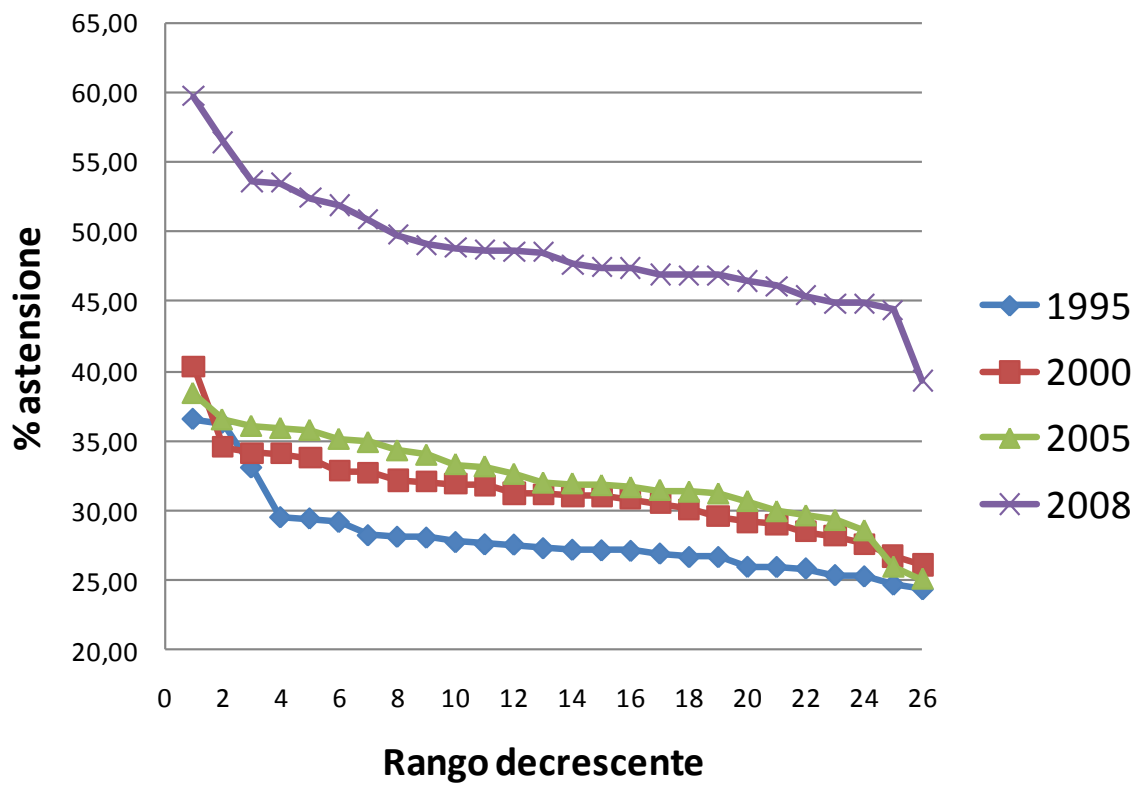

Tav. 72: Indicatori di partecipazione alle elezioni regionali dal 1995 al 2008. **Atessa**

<i>Data</i>	<i>Elettori</i>	<i>Votanti</i>	<i>Voti Validi</i>	<i>Nulle e Bianche</i>	<i>Astenuti</i>	<i>V/E</i>	<i>Ast/E</i>	<i>VV/E</i>	<i>(Ast + NB)/E</i>
23/04/1995	8820	7280	6427	853	1540	82,54	17,46	72,87	27,13
16/04/2000	9224	7275	6597	678	1949	78,87	21,13	71,52	28,48
03/04/2005	10132	7036	6573	463	3096	69,44	30,56	64,87	35,13
14/12/2008	10610	5811	5332	479	4799	54,77	45,23	50,25	49,75

Tav. 73: Indicatori di partecipazione alle elezioni regionali dal 1995 al 2008. **Chieti**

<i>Data</i>	<i>Elettori</i>	<i>Votanti</i>	<i>Voti Validi</i>	<i>Nulle e Bianche</i>	<i>Astenuti</i>	<i>V/E</i>	<i>Ast/E</i>	<i>VV/E</i>	<i>(Ast + NB)/E</i>
23/04/1995	48.050	38.212	34.799	3.413	9.838	79,53	20,47	72,42	27,58
16/04/2000	48344	39141	35.727	3414	9.203	80,96	19,04	73,90	26,10
03/04/2005	48.014	39.136	35.963	3.173	8.878	81,51	18,49	74,90	25,10
14/12/2008	46761	26396	24.846	1550	20.365	56,45	43,55	53,13	46,87

Tav. 74: Indicatori di partecipazione alle elezioni regionali dal 1995 al 2008. **Francavilla al mare**

<i>Data</i>	<i>Elettori</i>	<i>Votanti</i>	<i>Voti Validi</i>	<i>Nulle e Bianche</i>	<i>Astenuti</i>	<i>V/E</i>	<i>Ast/E</i>	<i>VV/E</i>	<i>(Ast + NB)/E</i>
23/04/1995	18.953	15.280	13.691	1.589	3.673	80,62	19,38	72,24	27,76
16/04/2000	20435	14358	13.456	902	6.077	70,26	29,74	65,85	34,15
03/04/2005	21.250	14.633	14.028	605	6.617	68,86	31,14	66,01	33,99
14/12/2008	21552	10547	9.995	552	11.005	48,94	51,06	46,38	53,62

Tav. 75: Indicatori di partecipazione alle elezioni regionali dal 1995 al 2008. **Lanciano**

<i>Data</i>	<i>Elettori</i>	<i>Votanti</i>	<i>Voti Validi</i>	<i>Nulle e Bianche</i>	<i>Astenuti</i>	<i>V/E</i>	<i>Ast/E</i>	<i>VV/E</i>	<i>(Ast + NB)/E</i>
23/04/1995	31.207	25.098	22.391	2.707	6.109	80,42	19,58	71,75	28,25
16/04/2000	32618	23993	21.900	2093	8.625	73,56	26,44	67,14	32,86
03/04/2005	33.208	23.639	22.374	1.265	9.569	71,18	28,82	67,38	32,62
14/12/2008	33113	18548	17.399	1149	14.565	56,01	43,99	52,54	47,46

Tav. 76: Indicatori di partecipazione alle elezioni regionali dal 1995 al 2008. **Ortona**

<i>Data</i>	<i>Elettori</i>	<i>Votanti</i>	<i>Voti Validi</i>	<i>Nulle e Bianche</i>	<i>Astenuti</i>	<i>V/E</i>	<i>Ast/E</i>	<i>VV/E</i>	<i>(Ast + NB)/E</i>
23/04/1995	22543	15640	14.300	1340	6.903	69,38	30,62	63,43	36,57
16/04/2000	23224	14755	13.851	904	8.469	63,53	36,47	59,64	40,36
03/04/2005	21613	14608	13.882	726	7.005	67,59	32,41	64,23	35,77
14/12/2008	22057	10261	9.621	640	11.796	46,52	53,48	43,62	56,38

Tav. 77: Indicatori di partecipazione alle elezioni regionali dal 1995 al 2008. **San Giovanni Teatino**

<i>Data</i>	<i>Elettori</i>	<i>Votanti</i>	<i>Voti Validi</i>	<i>Nulle e Bianche</i>	<i>Astenuti</i>	<i>V/E</i>	<i>Ast/E</i>	<i>VV/E</i>	<i>(Ast + NB)/E</i>
23/04/1995	7377	5889	5.341	548	1.488	79,83	20,17	72,40	27,60
16/04/2000	8105	6222	5.868	354	1.883	76,77	23,23	72,40	27,60
03/04/2005	8875	6443	6.094	349	2.432	72,60	27,40	68,66	31,34
14/12/2008	9676	5676	5.333	343	4.000	58,66	41,34	55,12	44,88

Tav. 78: Indicatori di partecipazione alle elezioni regionali dal 1995 al 2008. **San Salvo**

<i>Data</i>	<i>Elettori</i>	<i>Votanti</i>	<i>Voti Validi</i>	<i>Nulle e Bianche</i>	<i>Astenuti</i>	<i>V/E</i>	<i>Ast/E</i>	<i>VV/E</i>	<i>(Ast + NB)/E</i>
23/04/1995	13.331	10.675	9.439	1.236	2.656	80,08	19,92	70,80	29,20
16/04/2000	14674	10353	9.995	358	4.321	70,55	29,45	68,11	31,89
03/04/2005	15.559	11.457	10.703	754	4.102	73,64	26,36	68,79	31,21
14/12/2008	15879	9313	8.666	647	6.566	58,65	41,35	54,58	45,42

Tav. 79: Indicatori di partecipazione alle elezioni regionali dal 1995 al 2008. **Vasto**

<i>Data</i>	<i>Elettori</i>	<i>Votanti</i>	<i>Voti Validi</i>	<i>Nulle e Bianche</i>	<i>Astenuti</i>	<i>V/E</i>	<i>Ast/E</i>	<i>VV/E</i>	<i>(Ast + NB)/E</i>
23/04/1995	29.270	22.742	20.625	2.117	6.528	77,70	22,30	70,46	29,54
16/04/2000	30812	22406	20.721	1685	8.406	72,72	27,28	67,25	32,75
03/04/2005	33.846	22.660	21.483	1.177	11.186	66,95	33,05	63,47	36,53
14/12/2008	35203	18425	17.299	1126	16.778	52,34	47,66	49,14	50,86

Tav. 80: Indicatori di partecipazione alle elezioni regionali dal 1995 al 2008. **Avezzano**

<i>Data</i>	<i>Elettori</i>	<i>Votanti</i>	<i>Voti Validi</i>	<i>Nulle e Bianche</i>	<i>Astenuti</i>	<i>V/E</i>	<i>Ast/E</i>	<i>VV/E</i>	<i>(Ast + NB)/E</i>
23/04/1995	30.851	25.683	23.226	2.457	5.168	83,25	16,75	75,28	24,72
16/04/2000	32303	25158	23.667	1491	7.145	77,88	22,12	73,27	26,73
03/04/2005	32.648	25.226	24.172	1.054	7.422	77,27	22,73	74,04	25,96
14/12/2008	33641	19420	18.554	866	14.221	57,73	42,27	55,15	44,85

Tav. 81: Indicatori di partecipazione alle elezioni regionali dal 1995 al 2008. **Celano**

<i>Data</i>	<i>Elettori</i>	<i>Votanti</i>	<i>Voti Validi</i>	<i>Nulle e Bianche</i>	<i>Astenuti</i>	<i>V/E</i>	<i>Ast/E</i>	<i>VV/E</i>	<i>(Ast + NB)/E</i>
23/04/1995	9214	6892	5.871	1021	2.322	74,80	25,20	63,72	36,28
16/04/2000	9220	6825	6.342	483	2.395	74,02	25,98	68,79	31,21
03/04/2005	9427	6794	6.411	383	2.633	72,07	27,93	68,01	31,99
14/12/2008	9542	5496	5.019	477	4.046	57,60	42,40	52,60	47,40

Tav. 82: Indicatori di partecipazione alle elezioni regionali dal 1995 al 2008. **L'Aquila**

<i>Data</i>	<i>Elettori</i>	<i>Votanti</i>	<i>Voti Validi</i>	<i>Nulle e Bianche</i>	<i>Astenuti</i>	<i>V/E</i>	<i>Ast/E</i>	<i>VV/E</i>	<i>(Ast + NB)/E</i>
23/04/1995	58555	46396	42.928	3468	12.159	79,23	20,77	73,31	26,69
16/04/2000	59865	44948	42.376	2572	14.917	75,08	24,92	70,79	29,21
03/04/2005	61606	45168	43.348	1820	16.438	73,32	26,68	70,36	29,64
14/12/2008	61966	34313	32.935	1378	27.653	55,37	44,63	53,15	46,85

Tav. 83: Indicatori di partecipazione alle elezioni regionali dal 1995 al 2008. **Sulmona**

<i>Data</i>	<i>Elettori</i>	<i>Votanti</i>	<i>Voti Validi</i>	<i>Nulle e Bianche</i>	<i>Astenuti</i>	<i>V/E</i>	<i>Ast/E</i>	<i>VV/E</i>	<i>(Ast + NB)/E</i>
23/04/1995	23798	17429	15.920	1509	6.369	73,24	26,76	66,90	33,10
16/04/2000	23744	16610	15.536	1074	7.134	69,95	30,05	65,43	34,57
03/04/2005	22969	15428	14.721	707	7.541	67,17	32,83	64,09	35,91
14/12/2008	22803	11054	10.599	455	11.749	48,48	51,52	46,48	53,52

Tav. 84: Indicatori di partecipazione alle elezioni regionali dal 1995 al 2008. **Cepagatti**

<i>Data</i>	<i>Elettori</i>	<i>Votanti</i>	<i>Voti Validi</i>	<i>Nulle e Bianche</i>	<i>Astenuti</i>	<i>V/E</i>	<i>Ast/E</i>	<i>VV/E</i>	<i>(Ast + NB)/E</i>
23/04/1995	6.981	5.677	5.214	463	1.304	81,32	18,68	74,69	25,31
16/04/2000	7669	5639	5.203	436	2.030	73,53	26,47	67,84	32,16
03/04/2005	8.365	6.060	5.693	367	2.305	72,44	27,56	68,06	31,94
14/12/2008	8876	5108	4.782	326	3.768	57,55	42,45	53,88	46,12

Tav. 85: Indicatori di partecipazione alle elezioni regionali dal 1995 al 2008. **Città Sant'Angelo**

<i>Data</i>	<i>Elettori</i>	<i>Votanti</i>	<i>Voti Validi</i>	<i>Nulle e Bianche</i>	<i>Astenuti</i>	<i>V/E</i>	<i>Ast/E</i>	<i>VV/E</i>	<i>(Ast + NB)/E</i>
23/04/1995	8.830	7.420	6.473	947	1.410	84,03	15,97	73,31	26,69
16/04/2000	9577	7511	6.879	632	2.066	78,43	21,57	71,83	28,17
03/04/2005	10.738	8.058	7.591	467	2.680	75,04	24,96	70,69	29,31
14/12/2008	11302	6435	5.998	437	4.867	56,94	43,06	53,07	46,93

Tav. 86: Indicatori di partecipazione alle elezioni regionali dal 1995 al 2008. **Montesilvano**

<i>Data</i>	<i>Elettori</i>	<i>Votanti</i>	<i>Voti Validi</i>	<i>Nulle e Bianche</i>	<i>Astenuti</i>	<i>V/E</i>	<i>Ast/E</i>	<i>VV/E</i>	<i>(Ast + NB)/E</i>
23/04/1995	30.844	25.447	23.320	2.127	5.397	82,50	17,50	75,61	24,39
16/04/2000	33374	24420	22.945	1475	8.954	73,17	26,83	68,75	31,25
03/04/2005	35.700	24.991	23.861	1.130	10.709	70,00	30,00	66,84	33,16
14/12/2008	38899	19612	18.721	891	19.287	50,42	49,58	48,13	51,87

Tav. 87: Indicatori di partecipazione alle elezioni regionali dal 1995 al 2008. **Penne**

<i>Data</i>	<i>Elettori</i>	<i>Votanti</i>	<i>Voti Validi</i>	<i>Nulle e Bianche</i>	<i>Astenuti</i>	<i>V/E</i>	<i>Ast/E</i>	<i>VV/E</i>	<i>(Ast + NB)/E</i>
23/04/1995	10.846	8.634	7.794	840	2.212	79,61	20,39	71,86	28,14
16/04/2000	11198	8402	7.782	620	2.796	75,03	24,97	69,49	30,51
03/04/2005	11.539	8.094	7.512	582	3.445	70,14	29,86	65,10	34,90
14/12/2008	11403	6293	5.807	486	5.110	55,19	44,81	50,93	49,07

Tav. 88: Indicatori di partecipazione alle elezioni regionali dal 1995 al 2008. **Pescara**

<i>Data</i>	<i>Elettori</i>	<i>Votanti</i>	<i>Voti Validi</i>	<i>Nulle e Bianche</i>	<i>Astenuti</i>	<i>V/E</i>	<i>Ast/E</i>	<i>VV/E</i>	<i>(Ast + NB)/E</i>
23/04/1995	109.475	84.894	79.692	5.202	24.581	77,55	22,45	72,79	27,21
16/04/2000	107899	77648	73.317	4331	30.251	71,96	28,04	67,95	32,05
03/04/2005	107.171	76.426	73.245	3.181	30.745	71,31	28,69	68,34	31,66
14/12/2008	105354	56371	54.175	2196	48.983	53,51	46,49	51,42	48,58

Tav. 89: Indicatori di partecipazione alle elezioni regionali dal 1995 al 2008. **Spoltore**

<i>Data</i>	<i>Elettori</i>	<i>Votanti</i>	<i>Voti Validi</i>	<i>Nulle e Bianche</i>	<i>Astenuti</i>	<i>V/E</i>	<i>Ast/E</i>	<i>VV/E</i>	<i>(Ast + NB)/E</i>
23/04/1995	11.456	9.144	8.370	774	2.312	79,82	20,18	73,06	26,94
16/04/2000	12677	9571	8.927	644	3.106	75,50	24,50	70,42	29,58
03/04/2005	13.917	10.470	9.941	529	3.447	75,23	24,77	71,43	28,57
14/12/2008	14864	8763	8.266	497	6.101	58,95	41,05	55,61	44,39

Tav. 90: Indicatori di partecipazione alle elezioni regionali dal 1995 al 2008. **Alba Adriatica**

<i>Data</i>	<i>Elettori</i>	<i>Votanti</i>	<i>Voti Validi</i>	<i>Nulle e Bianche</i>	<i>Astenuti</i>	<i>V/E</i>	<i>Ast/E</i>	<i>VV/E</i>	<i>(Ast + NB)/E</i>
23/04/1995	8.171	6.776	6.048	728	1.395	82,93	17,07	74,02	25,98
16/04/2000	8563	6307	5.901	406	2.256	73,65	26,35	68,91	31,09
03/04/2005	9.085	6.307	6.058	249	2.778	69,42	30,58	66,68	33,32
14/12/2008	9432	4676	4.488	188	4.756	49,58	50,42	47,58	52,42

Tav. 91: Indicatori di partecipazione alle elezioni regionali dal 1995 al 2008. **Atri**

<i>Data</i>	<i>Elettori</i>	<i>Votanti</i>	<i>Voti Validi</i>	<i>Nulle e Bianche</i>	<i>Astenuti</i>	<i>V/E</i>	<i>Ast/E</i>	<i>VV/E</i>	<i>(Ast + NB)/E</i>
23/04/1995	9.721	7.971	7.065	906	1.750	82,00	18,00	72,68	27,32
16/04/2000	9861	7614	6.823	791	2.247	77,21	22,79	69,19	30,81
03/04/2005	10.076	7.390	6.986	404	2.686	73,34	26,66	69,33	30,67
14/12/2008	10150	5904	5.436	468	4.246	58,17	41,83	53,56	46,44

Tav. 92: Indicatori di partecipazione alle elezioni regionali dal 1995 al 2008. **Giulianova**

<i>Data</i>	<i>Elettori</i>	<i>Votanti</i>	<i>Voti Validi</i>	<i>Nulle e Bianche</i>	<i>Astenuti</i>	<i>V/E</i>	<i>Ast/E</i>	<i>VV/E</i>	<i>(Ast + NB)/E</i>
23/04/1995	19.116	15.891	14.147	1.744	3.225	83,13	16,87	74,01	25,99
16/04/2000	19586	14438	13.357	1081	5.148	73,72	26,28	68,20	31,80
03/04/2005	20.303	14.034	13.338	696	6.269	69,12	30,88	65,69	34,31
14/12/2008	20659	11138	10.564	574	9.521	53,91	46,09	51,14	48,86

Tav. 93: Indicatori di partecipazione alle elezioni regionali dal 1995 al 2008. **Martinsicuro**

<i>Data</i>	<i>Elettori</i>	<i>Votanti</i>	<i>Voti Validi</i>	<i>Nulle e Bianche</i>	<i>Astenuti</i>	<i>V/E</i>	<i>Ast/E</i>	<i>VV/E</i>	<i>(Ast + NB)/E</i>
23/04/1995	10.311	8.127	7.510	617	2.184	78,82	21,18	72,83	27,17
16/04/2000	10981	7678	7.240	438	3.303	69,92	30,08	65,93	34,07
03/04/2005	11.681	7.579	7.193	386	4.102	64,88	35,12	61,58	38,42
14/12/2008	12129	5088	4.884	204	7.041	41,95	58,05	40,27	59,73

Tav. 94: Indicatori di partecipazione alle elezioni regionali dal 1995 al 2008. **Pineto**

<i>Data</i>	<i>Elettori</i>	<i>Votanti</i>	<i>Voti Validi</i>	<i>Nulle e Bianche</i>	<i>Astenuti</i>	<i>V/E</i>	<i>Ast/E</i>	<i>VV/E</i>	<i>(Ast + NB)/E</i>
23/04/1995	10.263	8.298	7.381	917	1.965	80,85	19,15	71,92	28,08
16/04/2000	10932	8369	7.638	731	2.563	76,56	23,44	69,87	30,13
03/04/2005	11.519	8.352	7.855	497	3.167	72,51	27,49	68,19	31,81
14/12/2008	12041	6660	6.301	359	5.381	55,31	44,69	52,33	47,67

Tav. 95: Indicatori di partecipazione alle elezioni regionali dal 1995 al 2008. **Roseto degli Abruzzi**

<i>Data</i>	<i>Elettori</i>	<i>Votanti</i>	<i>Voti Validi</i>	<i>Nulle e Bianche</i>	<i>Astenuti</i>	<i>V/E</i>	<i>Ast/E</i>	<i>VV/E</i>	<i>(Ast + NB)/E</i>
23/04/1995	18.753	14.707	13.230	1.477	4.046	78,42	21,58	70,55	29,45
16/04/2000	19358	14411	13.338	1073	4.947	74,44	25,56	68,90	31,10
03/04/2005	20.253	14.542	13.879	663	5.711	71,80	28,20	68,53	31,47
14/12/2008	20936	11404	10.774	630	9.532	54,47	45,53	51,46	48,54

Tav. 96: Indicatori di partecipazione alle elezioni regionali dal 1995 al 2008. **Silvi**

<i>Data</i>	<i>Elettori</i>	<i>Votanti</i>	<i>Voti Validi</i>	<i>Nulle e Bianche</i>	<i>Astenuti</i>	<i>V/E</i>	<i>Ast/E</i>	<i>VV/E</i>	<i>(Ast + NB)/E</i>
23/04/1995	10.659	8.915	7.900	1.015	1.744	83,64	16,36	74,12	25,88
16/04/2000	11769	8543	7.793	750	3.226	72,59	27,41	66,22	33,78
03/04/2005	12.475	8.468	7.977	491	4.007	67,88	32,12	63,94	36,06
14/12/2008	12622	6850	6.477	373	5.772	54,27	45,73	51,32	48,68

Tav. 97: Indicatori di partecipazione alle elezioni regionali dal 1995 al 2008. **Teramo**

<i>Data</i>	<i>Elettori</i>	<i>Votanti</i>	<i>Voti Validi</i>	<i>Nulle e Bianche</i>	<i>Astenuti</i>	<i>V/E</i>	<i>Ast/E</i>	<i>VV/E</i>	<i>(Ast + NB)/E</i>
23/04/1995	46.096	38.214	34.388	3.826	7.882	82,90	17,10	74,60	25,40
16/04/2000	47380	35641	33.619	2022	11.739	75,22	24,78	70,96	29,04
03/04/2005	48.223	35.006	33.783	1.223	13.217	72,59	27,41	70,06	29,94
14/12/2008	47861	30151	29.044	1107	17.710	63,00	37,00	60,68	39,32

Elezioni regionali dal 1995 al 2008: risultati e partecipazione al voto

Nota di sintesi: le tavole 98-159 riportano i risultati elettorali, in valore assoluto e percentuale, riferiti alla regione Abruzzo, alle quattro province e ai ventisei Comuni con popolazione maggiore di 10.000 abitanti.

Tav. 98: Elezioni regionali dal 1995 al 2008: risultati elettorali in valore assoluto. **Regione Abruzzo**

	F. IT.-POLO POP.	A. NAZ.	CCD			TOT COAL.	Elettori	Votanti	Schede non valide
23/04/1995	141.685	128.539	53.745			323.969			
	PDS	RIF.COM.	POP.	P.TO DEM.	ALTRI	TOT COAL.			
	173.726	65.668	62.597	48.395	20886	371.272			
					ALTRI	TOT LISTE CIRC.			
				24689	719.930	1.156.448	887.581	97.350	
16/04/2000	F. ITALIA	A. NAZ.	CDU	CCD	ALTRI	TOT COAL.			
	142197	94139	25372	55053	48015	364.776			
	DEM. SIN.	PPI(POP)	RIF.CO M.	SDI	I DEMOCRATICI	ALTRI	TOT COAL.		
	148939	64981	31692	33866	43766	40474	363.718		
				ALTRI	TOT LISTE CIRC.				
				12227	740.721	1.183.639	835.348	59.177	
03/04/2005	F. ITALIA	A. NAZ.	UDC		ALTRI	TOT COAL.			
	117.287	82.068	61.761		41219	302.335			
	DEM. SIN.	SDI	RIF.CO M.	DL.LA MARGH.	U.D.EUR POPOLARI	ALTRI	TOT COAL.		
	136.430	38.221	36.008	122.764	34.735	56697	424.855		
				ALTRI	TOT LISTE CIRC.				
				6468	733.658	1.203.802	825.661	59.190	
14/12/2008	PDL	R. ABRUZZO	MOV.A UT.		ALTRI	TOT COAL.			
	190919	40256	18040		7753	256.968			
	PD	IDV			ALTRI	TOT COAL.			
	106410	81557			54338	242.305			
				UDC-UDEUR	ALTRI	TOT LISTE CIRC.			
				30452	12852	542.577	1209080	640520	35416

Tav. 99: Elezioni regionali dal 1995 al 2008: risultati elettorali in valori percentuali. **Regione Abruzzo**

23/04/1995	F. IT.-POLO POP.	A. NAZ.	CCD				TOT COAL.			
	20	18	7				45			
	PDS	RIF.COM.	POP.	P.TO DEM.		ALTRI	TOT COAL.			
	24	9	9	7		3	52			
					ALTRI	TOT LISTE CIRC.				
					3	100		77	8	23
16/04/2000	F. ITALIA	A. NAZ.	CDU	CCD		ALTRI	TOT COAL.			
	19	13	3	7		6	49			
	DEM. SIN.	PPI(POP)	RIF.CO M.	SDI	I DEMOCRATICI	ALTRI	TOT COAL.			
	20	9	4	5	6	5	49			
					ALTRI	TOT LISTE CIRC.				
					2	100		71	5	29
03/04/2005	F. ITALIA	A. NAZ.	UDC			ALTRI	TOT COAL.			
	16	11	8			6	41			
	DEM. SIN.	SDI	RIF.CO M.	DL.LA MARGH.	U.D.EUR POPOLARI	ALTRI	TOT COAL.			
	19	5	5	17	5	8	58			
					ALTRI	TOT LISTE CIRC.				
					1	100		69	5	31
14/12/2008	PDL	R. ABRUZZO	MOV.A UT.			ALTRI	TOT COAL.			
	35	7	3			1	47			
	PD	IDV				ALTRI	TOT COAL.			
	20	15				10	45			
				UDC-UDEUR	ALTRI	TOT LISTE CIRC.				
				6	2	100		53	3	47

Tav. 100: Elezioni regionali dal 1995 al 2008: risultati elettorali in valore assoluto. **Provincia di Chieti**

23/04/1995	F. IT.-POLO POP.	A. NAZ.	CCD																	
	39.508	41.039	20.175																	
23/04/1995	PDS	RIF.CO M.	POP.	P.TO DEM.				ALTRI												
	50.915	20.524	15.638	12.885				5203												
16/04/2000	F. ITALIA	A. NAZ.	DEM. CRIST.	CDU	CCD			ALTRI												
	40203	26337	11871	12296	15253			7121												
16/04/2000	DEM. SIN.	PPI(POP)	RIF.CO M.	SDI	I DEMOCRATICI			ALTRI												
	42294	21157	9248	8948	13495			10291												
03/04/2005	F. ITALIA	A. NAZ.	UDC	DEM. CRIS.				ALTRI												
	30.909	25.644	28.294	9.971				3529												
03/04/2005	DEM. SIN.	SDI	RIF.CO M.	DL.LA MARGH.	U.D.EUR POPOLARI	IDV	VERDI	ALTRI												
	36.064	9.972	11.279	28.438	8.216	7.967	7.747	4935												
14/12/2008	PDL	R. ABRUZZO	MOV.A UT.					ALTRI												
	55140	13342	7993																	
14/12/2008	PD	IDV						ALTRI												
	27255	27617						18390												
14/12/2008					UDC-UDEUR			ALTRI												
					11046			5501												

Tav. 101: Elezioni regionali dal 1995 al 2008: risultati elettorali in valori percentuali. **Provincia di Chieti**

23/04/1995	F. IT.-POLO POP.	A. NAZ.	CCD						TOT COAL.	V/E	SNV/E	E-V/E	
	18	19	9						47				
	PDS	RIF.CO M.	POP.	P.TO DEM.				ALTRI	TOT COAL.				
	24	10	7	6				2	49				
							ALTRI	TOT LISTE CIRC.					
							4	100		76	0	24	
16/04/2000	F. ITALIA	A. NAZ.	DEM. CRIST.	CDU	CCD				ALTRI	TOT COAL.			
	18	12	5	6	7				3	51			
	DEM. SIN.	PPI(POP)	RIF.CO M.	SDI	I DEMOCRATICI				ALTRI	TOT COAL.			
	19	10	4	4	6				5	47			
							ALTRI	TOT LISTE CIRC.					
							2	100		69	5	31	
03/04/2005	F. ITALIA	A. NAZ.	UDC	DEM. CRIS.					ALTRI	TOT COAL.			
	14	12	13	5					4	47			
	DEM. SIN.	SDI	RIF.CO M.	DL.LA MARGH.	U.D.EUR POPOLARI	IDV	VERDI		ALTRI	TOT COAL.			
	16	5	5	13	4	4	4		2	52			
								ALTRI	TOT LISTE CIRC.				
								1	100		67	4	33
14/12/2008	PDL	R. ABRUZZO	MOV.A UT.						ALTRI	TOT COAL.			
	33	8	5							46			
	PD	IDV							ALTRI	TOT COAL.			
	16	17							11	44			
								UDC-UDEUR	ALTRI	TOT LISTE CIRC.			
								7	3	100	51	3	49

Tav. 102: Elezioni regionali dal 1995 al 2008: risultati elettorali in valore assoluto. **Provincia de L'Aquila**

	F. IT.-POLO POP.	A. NAZ.	CCD				TOT COAL.	Elettori	Votanti	Schede non valide
23/04/1995	37.486	33.200	13.300				83.986			
	PDS	RIF.CO M.	POP.	P.TO DEM.	ALTRI		TOT COAL.			
	35.542	11.225	15.456	16.621	4515		83.359			
					ALTRI	TOT LISTE CIRC.				
					5980	173.325	280.427	209.566		
16/04/2000	F. ITALIA	A. NAZ.	I LIBERAL SGARBI	CCD	ALTRI		TOT COAL.			
	31345	24125	6573	20984	9375		92.402			
	DEM. SIN.	PPI(POP)	RIF.COM.	SDI	I DEMOCRATICI	U.D.E UR	ALTRI	TOT COAL.		
	31816	8411	6245	12164	10834	5684	6005	81.159		
						ALTRI	TOT LISTE CIRC.			
					2410	175.971	282.838	196.992	12.593	
03/04/2005	F. ITALIA	A. NAZ.	UDC	DEM. CRIS.	ALTRI		TOT COAL.			
	35.094	15.575	15.256	5.492	4834		76.251			
	DEM. SIN.	SDI	RIF.COM.	DL.LA MARGH.	U.D.EUR POPOLARI	ALTRI		TOT COAL.		
	28.381	13.524	6.962	20.378	14.589	11596		95.430		
						ALTRI	TOT LISTE CIRC.			
					1493	173.174	278.680	193.111	24.581	
14/12/2008	PDL	R. ABRUZZO	MOV. AUT.	ALTRI		TOT COAL.				
	43417	10734	8235	2122		64.508				
	PD	IDV	ALTRI		TOT COAL.					
	29156	17486	10420		57.062					
			UDC-UDEUR	ALTRI		TOT LISTE CIRC.				
			7594	3164		132.328	279058	149530	7244	

Tav. 103: Elezioni regionali dal 1995 al 2008: risultati elettorali in valori percentuali. **Provincia de L'Aquila**

23/04/1995	F. IT.-POLO POP.	A. NAZ.	CCD				TOT COAL.	V/E	SNV/E	E-V/E
	22	19	8				48			
	PDS	RIF.CO M.	POP.	P.TO DEM.	ALTRI		TOT COAL.			
	21	6	9	10	3		48			
					ALTRI	TOT LISTE CIRC.				
					3	100	75	0	25	
16/04/2000	F. ITALIA	A. NAZ.	I LIBERAL SGARBI	CCD	ALTRI		TOT COAL.			
	18	14	4	12	5		53			
	DEM. SIN.	PPI(POP)	RIF.COM.	SDI	I DEMOCRATICI	U.D.EUR	ALTRI	TOT COAL.		
	18	5	4	7	6	3	3	46		
						ALTRI	TOT LISTE CIRC.			
					1	100	70	4	30	
03/04/2005	F. ITALIA	A. NAZ.	UDC	DEM. CRIS.	ALTRI		TOT COAL.			
	20	9	9	3	3		44			
	DEM. SIN.	SDI	RIF.COM.	DL.LA MARGH.	U.D.EUR POPOLARI	ALTRI		TOT COAL.		
	16	8	4	12	8	7		55		
						ALTRI	TOT LISTE CIRC.			
					1	100	69	9	31	
14/12/2008	PDL	R. ABRUZZO	MOV. AUT.	ALTRI			TOT COAL.			
	33	8	6	2			49			
	PD	IDV	ALTRI				TOT COAL.			
	22	13	8				43			
				UDC-UDEUR	ALTRI		TOT LISTE CIRC.			
				6	2		100	54	3	46

Tav. 104: Elezioni regionali dal 1995 al 2008: risultati elettorali in valore assoluto. **Provincia di Pescara**

	F. IT.-POLO POP.	A. NAZ.	CCD				TOT COAL.	Elettori	Votanti	Schede non valide
23/04/1995	30.174	27.840	11.893				69.907			
	PDS	RIF.COM.	POP.	P.TO DEM.	VERDI	TOT COAL.				
	41.055	17.665	17.918	8.778	5986	91.402				
				ALTRI	TOT LISTE CIRC.					
				4349	165.658		268.331	205.081		
16/04/2000	F. ITALIA	A. NAZ.	CCD			ALTRI	TOT COAL.			
	31484	24341	10343			12542	78.710			
	DEM. SIN.	PPI(POP)	RIF.CO M.	SDI	I DEMOCRATICI	ALTRI	TOT COAL.			
	36329	19997	7950	10123	7647	9150	91.196			
				ALTRI	TOT LISTE CIRC.					
				2810	172.716		273.070	192.863	12.495	
03/04/2005	F. ITALIA	A. NAZ.	UDC			ALTRI	TOT COAL.			
	23.654	22.716	8.184			6748	61.302			
	DEM. SIN.	SDI	RIF.CO M.	DL.LA MARGH.	COM.ITA.	ALTRI	TOT COAL.			
	35.695	6.603	9.443	44.189	5.995	8960	110.885			
				ALTRI	TOT LISTE CIRC.					
				942	173.129		282.122	193.485	10.605	
14/12/2008	PDL	R. ABRUZZO			ALTRI	TOT COAL.				
	45351	9457			1777	56.585				
	PD	IDV	RIF. COM.			ALTRI	TOT COAL.			
	24702	20626	5067			11512	61.907			
			UDC-UDEUR	ALTRI	TOT LISTE CIRC.					
			4975	2352	125.819		282918	148598	7943	

Tav. 105: Elezioni regionali dal 1995 al 2008: risultati elettorali in valori percentuali. **Provincia di Pescara**

23/04/1995	F. IT.-POLO POP.	A. NAZ.	CCD				TOT COAL.			
	18	17	7				42			
	PDS	RIF.COM.	POP.	P.TO DEM.	VERDI		TOT COAL.			
	25	11	11	5	4		55			
					ALTRI		TOT LISTE CIRC.			
					3		100	76	0	24
16/04/2000	F. ITALIA	A. NAZ.	CCD			ALTRI	TOT COAL.			
	18	14	6			7	46			
	DEM. SIN.	PPI(POP)	RIF.CO M.	SDI	I DEMOCRATICI	ALTRI	TOT COAL.			
	21	12	5	6	4	5	53			
					ALTRI		TOT LISTE CIRC.			
					2		100	71	5	29
03/04/2005	F. ITALIA	A. NAZ.	UDC			ALTRI	TOT COAL.			
	14	13	5			4	35			
	DEM. SIN.	SDI	RIF.CO M.	DL.LA MARGH.	COM.ITA.	ALTRI	TOT COAL.			
	21	4	5	26	3	5	64			
					ALTRI		TOT LISTE CIRC.			
					1		100	69	4	31
14/12/2008	PDL	R. ABRUZZO				ALTRI	TOT COAL.			
	36	8				1	45			
	PD	IDV	RIF. COM.			ALTRI	TOT COAL.			
	20	16	4			9	49			
				UDC-UDEUR	ALTRI		TOT LISTE CIRC.			
				4	2		100	53	3	47

Tav. 106: Elezioni regionali dal 1995 al 2008: risultati elettorali in valore assoluto. **Provincia di Teramo**

23/04/1995	F. IT.-POLO POP.	A. NAZ.	CCD					TOT COAL.		Elettori	Votanti	Schede non valide
	34.517	26.460	8.377					69.354				
	PDS	RIF.COM.	POP.	P.TO DEM.	VERDI			TOT COAL.				
	46.214	16.254	13.585	10.111	5182			91.346				
						ALTRI	TOT LISTE CIRC.					
						5430	166.130		249.400	201.011		
16/04/2000	F. ITALIA	A. NAZ.	CDU	CCD			ALTRI	TOT COAL.				
	39165	19336	5465	8473			8144	80.583				
	DEM. SIN.	PPI(POP)	RIF.CO M.	I DEMOCRATICI			ALTRI	TOT COAL.				
	38500	15416	8249	11790			11975	85.930				
						ALTRI	TOT LISTE CIRC.					
						3478	169.991		257.685	189.250	14.072	
03/04/2005	F. ITALIA	A. NAZ.	UDC				ALTRI	TOT COAL.				
	27.630	18.133	10.027				6426	62.216				
	DEM. SIN.	SDI	RIF.CO M.	DL.LA MARGH.	U.D.EUR POPOLARI	COM.ITA.	ALTRI	TOT COAL.				
	36.290	8.122	8.324	29.759	10.109	6.631	4687	103.922				
						ALTRI	TOT LISTE CIRC.					
						1621	167.759		265.356	185.076	9.292	
14/12/2008	PDL	R. ABRUZZO	LIB.SOC				ALTRI	TOT COAL.				
	47011	6723	5131				535	59.400				
	PD	IDV	RIF.COM.				ALTRI	TOT COAL.				
	25297	15828	3658				5291	50.074				
						UDC-UDEUR	ALTRI	TOT LISTE CIRC.				
						6837	1835	118.146	268102	147758	7605	

Tav. 107: Elezioni regionali dal 1995 al 2008: risultati elettorali in valori percentuali. **Provincia di Teramo**

23/04/1995	F. IT.-POLO POP.	A. NAZ.	CCD					TOT COAL.	V/E	SNV/E	E-V/E
	21	16	5					42			
	PDS	RIF.COM.	POP.	P.TO DEM.	VERDI			TOT COAL.			
	28	10	8	6	3			55			
							ALTRI	TOT LISTE CIRC.			
							3	100	81	0	19
16/04/2000	F. ITALIA	A. NAZ.	CDU	CCD			ALTRI	TOT COAL.			
	23	11	3	5			5	47			
	DEM. SIN.	PPI(POP)	RIF.CO M.	I DEMOCRATICI			ALTRI	TOT COAL.			
	23	9	5	7			7	51			
							ALTRI	TOT LISTE CIRC.			
							2	100	73	5	27
03/04/2005	F. ITALIA	A. NAZ.	UDC				ALTRI	TOT COAL.			
	16	11	6				4	37			
	DEM. SIN.	SDI	RIF.CO M.	DL.LA MARGH.	U.D.EUR POPOLARI	COM.ITA.	ALTRI	TOT COAL.			
	22	5	5	18	6	4	3	62			
							ALTRI	TOT LISTE CIRC.			
							1	100	70	4	30
14/12/2008	PDL	R. ABRUZZO	LIB.SOC .				ALTRI	TOT COAL.			
	40	6	4				0	50			
	PD	IDV	RIF. COM.				ALTRI	TOT COAL.			
	21	13	3				4	42			
						UDC- UDEUR	ALTRI	TOT LISTE CIRC.			
						6	2	100	55	3	45

Tav. 108: Elezioni regionali dal 1995 al 2008: risultati elettorali in valore assoluto. **Atessa**

							Elettori	Votanti	Schede non valide
23/04/1995	F. IT.-POLO POP.	A. NAZ.	CCD		TOT COAL.				
	987	912	565		2464				
	PDS	RIF.COM.		ALTRI	TOT COAL.				
	2388	549		459	3396				
				ALTRI	TOT LISTE CIRC.				
				133	5993		8820	7280	853
16/04/2000	F. ITALIA	A. NAZ.	DEM. CRIST.	CDU	ALTRI	TOT COAL.			
	793	556	657	345	324	2675			
	DEM. SIN.	PPI(POP)	COM. ITA.		ALTRI	TOT COAL.			
	2600	398	237		404	3639			
				ALTRI	TOT LISTE CIRC.				
				83	6397		9224	7275	678
03/04/2005	F. ITALIA	A. NAZ.	UDC		ALTRI	TOT COAL.			
	701	895	1212		231	3039			
	DEM. SIN.	COM. ITAL.	IDV		ALTRI	TOT COAL.			
	1940	363	217		580	3100			
				ALTRI	TOT LISTE CIRC.				
				102	6241		10132	7036	463
14/12/2008	PDL	R. ABRUZZO	MOV. PER L'AUTON.			TOT COAL.			
	1922	205	112			2239			
	PD	IDV		ALTRI	TOT COAL.				
	1264	636		320	2220				
				UDC-UDEUR	ALTRI	TOT LISTE CIRC.			
				406	91	4956	10610	5811	479

Tav. 109: Elezioni regionali dal 1995 al 2008: risultati elettorali in valori percentuali. **Atessa**

	F. IT.-POLO POP.	A. NAZ.	CCD			TOT COAL.	VOT/EL ET	SNV/EL ET	Elet-Vot/Elet
23/04/1995	16,47	15,22	9,43			41,11			
	PDS	RIF.COM.			ALTRI	TOT COAL.			
	39,85	9,16			7,66	56,67			
					ALTRI	TOT LISTE CIRC.			
					2,22	100,00	82,54	9,67	17,46
16/04/2000	F. ITALIA	A. NAZ.	DEM. CRIST.	CDU	ALTRI	TOT COAL.			
	12,40	8,69	10,27	5,39	5,06	41,82			
	DEM. SIN.	PPI(POP)	COM. ITA.		ALTRI	TOT COAL.			
	40,64	6,22	3,70		6,32	56,89			
					ALTRI	TOT LISTE CIRC.			
					1,30	100,00	78,87	7,35	21,13
03/04/2005	F. ITALIA	A. NAZ.	UDC		ALTRI	TOT COAL.			
	11,23	14,34	19,42		3,70	48,69			
	DEM. SIN.	COM. ITAL.	IDV		ALTRI	TOT COAL.			
	31,08	5,82	3,48		9,29	49,67			
					ALTRI	TOT LISTE CIRC.			
					1,63	100,00	69,44	4,57	30,56
14/12/2008	PDL	R. ABRUZZO	MOV. PER L'AUTON.			TOT COAL.			
	38,78	4,14	2,26			45,18			
	PD	IDV			ALTRI	TOT COAL.			
	25,50	12,83			6,46	44,79			
				UDC- UDEUR	ALTRI	TOT LISTE CIRC.			
				8,19	1,84	100,00	54,77	4,51	45,23

Tav. 110: Elezioni regionali dal 1995 al 2008: risultati elettorali in valore assoluto. **Chieti**

	F. IT.-POLO POP.	A. NAZ.	CCD			TOT COAL.	Elettor i	Votanti	Schede non valide	
23/04/1995	5.990	5.680	2.459			14.129				
	PDS	RIF.COM.	POP.	P.TO DEM.	ALTRI	TOT COAL.				
	6.351	2.903	2.315	1.462	1138	14.169				
					ALTRI	TOT LISTE CIRC.				
					2006	30.304	48.050	38.212	3.413	
16/04/2000	F. ITALIA	A. NAZ.	DEM. CRIST.	CDU	CCD	ALTRI	TOT COAL.			
	4387	1696	4486	1770	2052	1991	16.382			
	DEM. SIN.	PPI(POP)	RIF.COM.	SDI	I DEMOCRATICI	ALTRI	TOT COAL.			
	5689	2141	978	1023	1629	1061	12.521			
						ALTRI	TOT LISTE CIRC.			
					457	29.360	48344	39141	3414	
03/04/2005	F. ITALIA	A. NAZ.	UDC	DEM. CRIS.		ALTRI	TOT COAL.			
	3.802	3.746	2.173	2.690		1354	13.765			
	DEM. SIN.	SDI	RIF.COM.	DL.LA MARGH.	U.D.EUR POPOLARI	ALTRI	TOT COAL.			
	4.807	1.174	1.154	3.361	1.900	2024	14.420			
						ALTRI	TOT LISTE CIRC.			
					596	28.781	48.014	39.136	3.173	
14/12/2008	PDL	R. ABRUZZO				ALTRI	TOT COAL.			
	8554	1600				555	10.709			
	PD	IDV	DEM. PER L'ABR.ZO			ALTRI	TOT COAL.			
	2755	4029	728			1207	8.719			
					UDC-UDEUR	ALTRI	TOT LISTE CIRC.			
					1839	834	22.101	46761	26396	1550

Tav. 111: Elezioni regionali dal 1995 al 2008: risultati elettorali in valori percentuali. **Chieti**

23/04/1995	F. IT.-POLO POP.	A. NAZ.	CCD				TOT COAL.	V/E	SNV/E	E-V/E
	20	19	8				47			
	PDS	RIF.COM.	POP.	P.TO DEM.		ALTRI	TOT COAL.			
	21	10	8	5		4	47			
						ALTRI	TOT LISTE CIRC.			
						6,62	100	80	7	20
16/04/2000	F. ITALIA	A. NAZ.	DEM. CRIST.	CDU	CCD	ALTRI	TOT COAL.			
	15	6	15	6	7	7	56			
	DEM. SIN.	PPI(POP)	RIF.COM.	SDI	I DEMOCRATICI	ALTRI	TOT COAL.			
	19	7	3	3	6	4	43			
						ALTRI	TOT LISTE CIRC.			
						1,56	100	81	7	19
03/04/2005	F. ITALIA	A. NAZ.	UDC	DEM. CRIS.		ALTRI	TOT COAL.			
	13	13	8	9		5	48			
	DEM. SIN.	SDI	RIF.COM.	DL.LA MARGH.	U.D.EUR POPOLARI	ALTRI	TOT COAL.			
	17	4	4	12	7	7	50			
						ALTRI	TOT LISTE CIRC.			
						2,07	100	82	7	18
14/12/2008	PDL	R. ABRUZZO				ALTRI	TOT COAL.			
	39	7				3	48			
	PD	IDV	DEM. PER L'ABR.ZO			ALTRI	TOT COAL.			
	12	18	3			5	39			
					UDC-UDEUR	ALTRI	TOT LISTE CIRC.			
					8,32	3,77	100	56	3	44

Tav. 112: Elezioni regionali dal 1995 al 2008: risultati elettorali in valore assoluto. **Francavilla al mare**

								Elettori	Votanti	Sc. non valide
23/04/1995	F. IT.-POLO POP.	A. NAZ.	CCD				TOT COAL.			
	1.689	1.854	2.508				6.051			
	PDS	RIF.COM.	POP.	P.TO DEM.		ALTRI	TOT COAL.			
	2.366	812	763	631		346	4.918			
				PANNELLA-RIF.		ALTRI	TOT LISTE CIRC.			
				813		176	11.958	18.953	15.280	1.589
16/04/2000	F. ITALIA	A. NAZ.	CCD			ALTRI	TOT COAL.			
	3486	2044	838			799	7.167			
	DEM. SIN.	PPI(POP)	RIF.COM.	I DEM.CI		ALTRI	TOT COAL.			
	1682	1018	491	1451		709	5.351			
						ALTRI	TOT LISTE CIRC.			
						239	12.757	20435	14358	902
03/04/2005	F. ITALIA	A. NAZ.	UDC	DEM. CRIS.	MOD.TI RIFORM.	ALTRI	TOT COAL.			
	1.800	1.216	1.833	1.096	450	97	6.492			
	DEM. SIN.	SDI	IDV	RIF.COM.	DL.LA MARGH.	ALTRI	TOT COAL.			
	1.373	555	493	653	2.276	843	6.193			
						ALTRI	TOT LISTE CIRC.			
						209	12.894	21.250	14.633	605
14/12/2008	PDL	R. ABRUZZO	MOV. PER L'AUTON.				TOT COAL.			
	2370	353	1697				4.420			
	PD	IDV				ALTRI	TOT COAL.			
	1006	1932				551	3.489			
			UDC-UDEUR	LA DESTRA	ALTRI	TOT LISTE CIRC.				
			374	286	134	8.703	21552	10547	552	

Tav. 113: Elezioni regionali dal 1995 al 2008: risultati elettorali in valori percentuali. **Francavilla al mare**

23/04/1995	F. IT.-POLO POP.	A. NAZ.	CCD				TOT COAL.	V/E	SNV/E	E-V/E
	14	16	21				51			
	PDS	RIF.COM.	POP.	P.TO DEM.		ALTRI	TOT COAL.			
	20	7	6	5		3	41			
					PANNELLA- RIF.	ALTRI	TOT LISTE CIRC.			
					6,80	1,47	100	81	8	19
16/04/2000	F. ITALIA	A. NAZ.	CCD			ALTRI	TOT COAL.			
	27	16	7			6	56			
	DEM. SIN.	PPI(POP)	RIF.COM.	I DEM.CI		ALTRI	TOT COAL.			
	13	8	4	11		6	42			
						ALTRI	TOT LISTE CIRC.			
						1,87	100	70	4	30
03/04/2005	F. ITALIA	A. NAZ.	UDC	DEM. CRIS.	MOD.TI RIFORM.	ALTRI	TOT COAL.			
	14	9	14	9	3	1	50			
	DEM. SIN.	SDI	IDV	RIF.COM.	DL.LA MARGH.	ALTRI	TOT COAL.			
	11	4	4	5	18	7	48			
						ALTRI	TOT LISTE CIRC.			
						1,62	100	69	3	31
14/12/2008	PDL	R. ABRUZZO	MOV. PER L'AUTON.				TOT COAL.			
	27	4	19				51			
	PD	IDV				ALTRI	TOT COAL.			
	12	22				6	40			
				UDC- UDEUR	LA DESTRA	ALTRI	TOT LISTE CIRC.			
				4,30	3,29	1,54	100	49	3	51

Tav. 114: Elezioni regionali dal 1995 al 2008: risultati elettorali in valore assoluto. **Lanciano**

	F. IT.-POLO POP.	A. NAZ.	CCD				TOT COAL.	Elettori	Votanti	Sc. non valide
23/04/1995	3.670	5.108	1.424				10.202			
	PDS	RIF.COM.	POP.	P.TO DEM.	VERDI		TOT COAL.			
	3.133	2.081	2.145	989	685		9.033			
					ALTRI	TOT LISTE CIRC.				
					1008	20.243		31.207	25.098	2.707
16/04/2000	F. ITALIA	A. NAZ.	DEM. CRIST.	CDU	CCD	ALTRI	TOT COAL.			
	6143	2179	1453	1280	1465	489	13.009			
	DEM. SIN.	PPI(POP)	RIF.COM.	I DEMOCRATICI		ALTRI	TOT COAL.			
	2734	1357	993	865		1374	7.323			
					ALTRI	TOT LISTE CIRC.				
					470	20.802		32618	23993	2093
03/04/2005	F. ITALIA	A. NAZ.	UDC	MOV.IDEA.SOC.RA UTI		ALTRI	TOT COAL.			
	4.657	2.445	2.109	1338		1028	11.577			
	DEM. SIN.	IDV	RIF.COM.	DL.LA MARGH.	VERDI	ALTRI	TOT COAL.			
	2.311	710	1197	2.509	1241	1.209	9.177			
						ALTRI	TOT LISTE CIRC.			
						235	20.989	33.208	23.639	1.265
14/12/2008	PDL	R. ABRUZZO	MOV. PER L'AUTON.				TOT COAL.			
	5876	1034	1053				7.963			
	PD	IDV	LA SIN.	DEM. PER L'ABR.ZO		ALTRI	TOT COAL.			
	2073	2477	888	556		520	6.514			
					UDC- UDEUR	ALTRI	TOT LISTE CIRC.			
					1468	260	16.205	33113	18548	1149

Tav. 115: Elezioni regionali dal 1995 al 2008: risultati elettorali in valori percentuali. **Lanciano**

	F. IT.-POLO POP.	A. NAZ.	CCD			TOT COAL.	V/E	SNV/E	E-V/E	
23/04/1995	18	25	7			50				
	PDS	RIF.COM.	POP.	P.TO DEM.	VERDI	TOT COAL.				
	15	10	11	5	3	45				
					ALTRI	TOT LISTE CIRC.				
					4,98	100	80	9	20	
16/04/2000	F. ITALIA	A. NAZ.	DEM. CRIST.	CDU	CCD	ALTRI	TOT COAL.			
	30	10	7	6	7	2	63			
	DEM. SIN.	PPI(POP)	RIF.COM.	I DEMOCRATICI		ALTRI	TOT COAL.			
	13	7	5	4		7	35			
					ALTRI	TOT LISTE CIRC.				
					2,26	100	74	6	26	
03/04/2005	F. ITALIA	A. NAZ.	UDC	MOV.IDEA.SOC.RA UTI		ALTRI	TOT COAL.			
	22	12	10	6		5	55			
	DEM. SIN.	IDV	RIF.COM.	DL.LA MARGH.	VERDI	ALTRI	TOT COAL.			
	11	3	6	12	6	6	44			
					ALTRI	TOT LISTE CIRC.				
					1,12	100	71	4	29	
14/12/2008	PDL	R. ABRUZZO	MOV. PER L'AUTON.				TOT COAL.			
	36	6	6				49			
	PD	IDV	LA SIN.	DEM. PER L'ABR.ZO		ALTRI	TOT COAL.			
	13	15	5	3		3	40			
					UDC- UDEUR	ALTRI	TOT LISTE CIRC.			
					9,06	1,60	100	56	3	44

Tav. 116: Elezioni regionali dal 1995 al 2008: risultati elettorali in valore assoluto. **Ortona**

	F. IT.-POLO POP.	A. NAZ.	CCD				TOT COAL.		Eletto ri	Votanti	Sc. non valide
23/04/1995	2.034	2.297	672				5.003				
	PDS	RIF.COM.	POP.	P.TO DEM.		ALTRI	TOT COAL.				
	2.828	1.019	1.746	1.673		303	7.569				
					ALTRI	TOT LISTE CIRC.					
						493	13.065	22.54 3	15.640	1.340	
16/04/2000	F. ITALIA	A. NAZ.	DEM. CRIST.			ALTRI	TOT COAL.				
	1565	1580	1049			1335	5.529				
	DEM. SIN.	PPI(POP)	FED.DEI VERDI	SDI	I DEMOCRATICI	U.D.EUR	ALTRI	TOT COAL.			
	1888	2220	685	574	819	905	512	7.603			
						ALTRI	TOT LISTE CIRC.				
						196	13.328	23224	14755	904	
03/04/2005	F. ITALIA	A. NAZ.	UDC	DEM. CRIS.	MOD.TI RIFORM.	REP.SOC.L IB.	ALTRI	TOT COAL.			
	1.031	1.399	697	1.813	785	442	100	6.267			
	DEM. SIN.	SDI	RIF.COM.	DL.LA MARGH.	FED.DEI VERDI		ALTRI	TOT COAL.			
	1.744	885	628	2.038	698		615	6.608			
						ALTRI	TOT LISTE CIRC.				
						102	12.977	21.61 3	14.608	726	
14/12/2008	PDL	R. ABRUZZO					ALTRI	TOT COAL.			
	3343	370					245	3.958			
	PD	IDV					ALTRI	TOT COAL.			
	1698	1480					680	3.858			
					LA DESTRA	ALTRI	TOT LISTE CIRC.				
					433	257	8.506	22057	10261	640	

Tav. 117: Elezioni regionali dal 1995 al 2008: risultati elettorali in valori percentuali. **Ortona**

23/04/1995	F. IT.-POLO POP.	A. NAZ.	CCD					TOT COAL.	V/E	SNV/E	E-V/E
	16	18	5					38			
	PDS	RIF.COM.	POP.	P.TO DEM.			ALTRI	TOT COAL.			
	22	8	13	13			2	58			
						ALTRI	TOT LISTE CIRC.				
							3,77	100	69	6	31
16/04/2000	F. ITALIA	A. NAZ.	DEM. CRIST.				ALTRI	TOT COAL.			
	12	12	8				10	41			
	DEM. SIN.	PPI(POP)	FED.DEI VERDI	SDI	I DEMOCRATICI	U.D.EUR	ALTRI	TOT COAL.			
	14	17	5	4	6	7	4	57			
						ALTRI	TOT LISTE CIRC.				
							1,47	100	64	4	36
03/04/2005	F. ITALIA	A. NAZ.	UDC	DEM. CRIS.	MOD.TI RIFORM.	REP.SOC.L IB.	ALTRI	TOT COAL.			
	8	11	5	14	6	3	1	48			
	DEM. SIN.	SDI	RIF.COM.	DL.LA MARGH.	FED.DEI VERDI		ALTRI	TOT COAL.			
	13	7	5	16	5		5	51			
						ALTRI	TOT LISTE CIRC.				
							0,79	100	68	3	32
14/12/2008	PDL	R. ABRUZZO					ALTRI	TOT COAL.			
	39	4					3	47			
	PD	IDV					ALTRI	TOT COAL.			
	20	17					8	45			
					LA DESTRA	ALTRI	TOT LISTE CIRC.				
					5,09	3,02	100	47	3	53	

Tav. 118: Elezioni regionali dal 1995 al 2008: risultati elettorali in valore assoluto. **San Giovanni Teatino**

	F. IT.-POLO POP.	A. NAZ.	CCD			TOT COAL.	Elettori	Votan ti	Sc. non valide
23/04/1995	1.234	1.207	249			2.690			
	PDS	RIF.COM.	POP.	P.TO DEM.	VERDI	TOT COAL.			
	1.043	348	148	117	120	1.776			
					ALTRI	TOT LISTE CIRC.			
					153	4.619	7.377	5.889	548
16/04/2000	F. ITALIA	A. NAZ.	DEM. CRIST.		ALTRI	TOT COAL.			
	1790	823	312		217	3.142			
	DEM. SIN.	RIF. COM.	I DEMOCRATICI		ALTRI	TOT COAL.			
	462	367	1310		264	2.403			
					ALTRI	TOT LISTE CIRC.			
					101	5.646	8105	6222	354
03/04/2005	F. ITALIA	A. NAZ.	UDC		ALTRI	TOT COAL.			
	515	776	609		150	2.050			
	DEM. SIN.	RIF.COM.	DL.LA MARGH.	U.D.EUR POPOLARI	ALTRI	TOT COAL.			
	430	377	285	2.067	310	3.469			
					ALTRI	TOT LISTE CIRC.			
					70	5.589	8.875	6.443	349
14/12/2008	PDL	R. ABRUZZO	MOV. PER L'AUTON.		ALTRI	TOT COAL.			
	1630	188	439			2.257			
	PD	IDV			ALTRI	TOT COAL.			
	337	574			226	1.137			
				UDC- UDEUR	ALTRI	TOT LISTE CIRC.			
				1132	115	4.641	9676	5676	343

Tav. 119: Elezioni regionali dal 1995 al 2008: risultati elettorali in valori percentuali. **San Giovanni Teatino**

	F. IT.-POLO POP.	A. NAZ.	CCD			TOT COAL.	V/E	SNV/E	E-V/E
23/04/1995	27	26	5			58			
	PDS	RIF.COM.	POP.	P.TO DEM.	VERDI	TOT COAL.			
	23	8	3	3	3	24			
					ALTRI	TOT LISTE CIRC.			
					3,31	100	80	7	20
16/04/2000	F. ITALIA	A. NAZ.	DEM. CRIST.		ALTRI	TOT COAL.			
	32	15	6		4	56			
	DEM. SIN.	RIF. COM.	I DEMOCRATICI		ALTRI	TOT COAL.			
	8	7	23		5	43			
					ALTRI	TOT LISTE CIRC.			
					1,79	100	77	4	23
03/04/2005	F. ITALIA	A. NAZ.	UDC		ALTRI	TOT COAL.			
	9	14	11		3	37			
	DEM. SIN.	RIF.COM.	DL.LA MARGH.	U.D.EUR POPOLARI	ALTRI	TOT COAL.			
	8	7	5	37	6	62			
					ALTRI	TOT LISTE CIRC.			
					1,25	100	73	4	27
14/12/2008	PDL	R. ABRUZZO	MOV. PER L'AUTON.		ALTRI	TOT COAL.			
	35	4	9		0	49			
	PD	IDV			ALTRI	TOT COAL.			
	7	12			5	24			
				UDC- UDEUR	ALTRI	TOT LISTE CIRC.			
				24,39	2,48	100	59	4	41

Tav. 120: Elezioni regionali dal 1995 al 2008: risultati elettorali in valore assoluto. **San Salvo**

	F. IT.-POLO POP.	A. NAZ.	CCD			TOT COAL.	Elettori	Votanti	Sc. non valide
23/04/1995	1.431	1.271	298			3.000			
	PDS	RIF.COM.	POP.	P.TO DEM.	ALTRI	TOT COAL.			
	2.926	845	327	1.317	133	5.548			
				ALTRI	TOT LISTE CIRC.				
					318	8.866	13.331	10.675	1.236
16/04/2000	F. ITALIA	A. NAZ.	DEM. CRIST.	CDU	ALTRI	TOT COAL.			
	1442	864	498	452	391	3.647			
	DEM. SIN.	PPI(POP)	RIF. COM.	SDI	I DEMOCRATICI	ALTRI	TOT COAL.		
	2039	2065	312	506	481	497	5.900		
					ALTRI	TOT LISTE CIRC.			
					153	9.700	14674	10353	358
03/04/2005	F. ITALIA	A. NAZ.	UDC		ALTRI	TOT COAL.			
	2.189	512	479		351	3.531			
	DEM. SIN.	SDI	RIF.COM.	DL.LA MARGH.	FED.DEI VERDI	ALTRI	TOT COAL.		
	2.555	1163	341	1.768	448	456	6.731		
					ALTRI	TOT LISTE CIRC.			
					45	10.307	15.559	11.457	754
14/12/2008	PDL	R. ABRUZZO			ALTRI	TOT COAL.			
	2629	300			189	3.118			
	PD	IDV	LA SIN.	PART. SOC.	DEM. PER L'ABR.ZO	ALTRI	TOT COAL.		
	1425	1289	252	714	829	196	4.705		
				LA DESTRA	ALTRI	TOT LISTE CIRC.			
				271	225	8.319	15879	9313	647

Tav. 121: Elezioni regionali dal 1995 al 2008: risultati elettorali in valori percentuali. **San Salvo**

23/04/1995	F. IT.-POLO POP.	A. NAZ.	CCD			TOT COAL.	V/E	SNV/E	E-V/E
	16	14	3			34			
	PDS	RIF.COM.	POP.	P.TO DEM.	ALTRI	TOT COAL.			
	33	10	4	15	2	63			
				ALTRI	TOT LISTE CIRC.				
				3,59	100	80	9	20	
16/04/2000	F. ITALIA	A. NAZ.	DEM. CRIST.	CDU	ALTRI	TOT COAL.			
	15	9	5	5	4	38			
	DEM. SIN.	PPI(POP)	RIF. COM.	SDI	I DEMOCRATICI	ALTRI	TOT COAL.		
	21	21	3	5	5	61			
				ALTRI	TOT LISTE CIRC.				
				1,58	100	71	2	29	
03/04/2005	F. ITALIA	A. NAZ.	UDC		ALTRI	TOT COAL.			
	21	5	5		3	34			
	DEM. SIN.	SDI	RIF.COM.	DL.LA MARGH.	FED.DEI VERDI	ALTRI	TOT COAL.		
	25	11	3	17	4	65			
				ALTRI	TOT LISTE CIRC.				
				0,44	100	74	5	26	
14/12/2008	PDL	R. ABRUZZO			ALTRI	TOT COAL.			
	32	4			2	37			
	PD	IDV	LA SIN.	PART. SOC.	DEM. PER L'ABR.ZO	ALTRI	TOT COAL.		
	17	15	3	9	10	2	57		
				LA DESTRA	ALTRI	TOT LISTE CIRC.			
				3,26	2,70	100	59	4	41

Tav. 122: Elezioni regionali dal 1995 al 2008: risultati elettorali in valore assoluto. **Vasto**

23/04/1995	F. IT.-POLO POP.	A. NAZ.	CCD				TOT COAL.	Elettori	Votanti	Sc. non valide	
	2.513	6.551	720				9.784				
	PDS	RIF.COM.	POP.	P.TO DEM.		ALTRI	TOT COAL.	29.270	22.742	2.117	
	3.965	1.689	890	1.902		471	8.917				
					ALTRI	TOT LISTE CIRC.					
					432	19.133					
16/04/2000	F. ITALIA	A. NAZ.	CDU	CCD		ALTRI	TOT COAL.				
	4767	2662	1704	883		467	10.483				
	DEM. SIN.	PPI(POP)	RIF. COM.	SDI	I DEMOCRATICI		ALTRI	TOT COAL.			
	3698	2170	980	631	944		863	9.286			
					ALTRI	TOT LISTE CIRC.					
					274	20.043	30812	22406	1685		
03/04/2005	F. ITALIA	A. NAZ.	UDC			ALTRI	TOT COAL.				
	4.093	1.901	2.620			748	9.362				
	DEM. SIN.	SDI	RIF.CO M.	DL.LA MARGH.	FED.DEI VERDI	ALTRI	TOT COAL.				
	2.966	695	1260	3.816	1031	1.377	11.145				
					ALTRI	TOT LISTE CIRC.					
					104	20.611	33.846	22.660	1.177		
14/12/2008	PDL	R. ABRUZZO				ALTRI	TOT COAL.				
	3794	2359				412	6.565				
	PD	IDV	LA SIN.	RIF.COM.		ALTRI	TOT COAL.				
	3207	2529	714	781		766	7.997				
					UDC-UDEUR	ALTRI	TOT LISTE CIRC.				
					762	698	16.022	35203	18425	1126	

Tav. 123: Elezioni regionali dal 1995 al 2008: risultati elettorali in valori percentuali. **Vasto**

23/04/1995	F. IT.-POLO POP.	A. NAZ.	CCD			TOT COAL.	V/E	SNV/E	E-V/E	
	13	34	4			51				
	PDS	RIF.COM.	POP.	P.TO DEM.		ALTRI	TOT COAL.	78	7	22
	21	9	5	10		2	47			
					ALTRI	TOT LISTE CIRC.				
					2,26	100				
16/04/2000	F. ITALIA	A. NAZ.	CDU	CCD		ALTRI	TOT COAL.	73	5	27
	24	13	9	4		2	52			
	DEM. SIN.	PPI(POP)	RIF. COM.	SDI	I DEMOCRATICI		ALTRI	TOT COAL.	100	100
	18	11	5	3	5		4	46		
					ALTRI	TOT LISTE CIRC.				
					1,37					
03/04/2005	F. ITALIA	A. NAZ.	UDC			ALTRI	TOT COAL.	67	3	33
	20	9	13			4	45			
	DEM. SIN.	SDI	RIF.CO M.	DL.LA MARGH.	FED.DEI VERDI	ALTRI	TOT COAL.	100	100	
	14	3	6	19	5	7	54			
					ALTRI	TOT LISTE CIRC.				
					0,50					
14/12/2008	PDL	R. ABRUZZO			ALTRI	TOT COAL.	52	3	48	
	24	15			3	41				
	PD	IDV	LA SIN.	RIF.COM.		ALTRI	TOT COAL.	100	100	
	20	16	4	5		5	50			
					UDC-UDEUR	ALTRI	TOT LISTE CIRC.			
					4,76	4,36				

Tav. 124: Elezioni regionali dal 1995 al 2008: risultati elettorali in valore assoluto. **Avezzano**

23/04/1995	F. IT.-POLO POP.	A. NAZ.	CCD				TOT COAL.	Elettori	Votanti	Sc. non valide
	5.542	4.936	1.431				11.909			
	PDS	RIF.COM.	POP.	P.TO DEM.	FED.DEI VERDI		TOT COAL.			
	3.748	1.252	2.161	1.294	499		8.954			
					ALTRI	TOT LISTE CIRC.				
					852	21.715	30.851	25.683	2.457	
16/04/2000	F. ITALIA	A. NAZ.	CCD		I LIB. SGARBI	P.TO PER L'ABR.ZO	ALTRI	TOT COAL.		
	5594	2930	1402		1964	709	961	13.560		
	DEM. SIN.	PPI(POP)	SDI	I DEMOCRATICI	U.D.EUR		ALTRI	TOT COAL.		
	3401	676	907	1213	1187		1232	8.616		
					ALTRI	TOT LISTE CIRC.				
					288	22.464	32303	25158	1491	
03/04/2005	F. ITALIA	A. NAZ.	UDC	DEM. CRIS.			ALTRI	TOT COAL.		
	5.413	1.941	1.308	779			748	10.189		
	DEM. SIN.	SDI	RIF.CO M.	DL.LA MARGH.	U.D.EUR POPOLARI		ALTRI	TOT COAL.		
	2.599	2352	814	1.812	3.439		1.338	12.354		
					ALTRI	TOT LISTE CIRC.				
					154	22.697	32.648	25.226	1.054	
14/12/2008	PDL	R. ABRUZZO				ALTRI	TOT COAL.			
	7217	1438				313	8.968			
	PD	IDV				ALTRI	TOT COAL.			
	3645	2056				468	6.169			
				UDC-UDEUR	ALTRI	TOT LISTE CIRC.				
				2058	305	17.500	33641	19420	866	

Tav. 125: Elezioni regionali dal 1995 al 2008: risultati elettorali in valori percentuali. **Avezzano**

23/04/1995	F. IT.-POLO POP.	A. NAZ.	CCD				TOT COAL.	V/E	SNV/E	E-V/E
	26	23	7				55			
	PDS	RIF.COM.	POP.	P.TO DEM.	FED.DEI VERDI		TOT COAL.			
	17	6	10	6	2		41			
						ALTRI	TOT LISTE CIRC.			
						3,92	100	83	8	17
16/04/2000	F. ITALIA	A. NAZ.	CCD	I LIB. SGARBI	P.TO PER L'ABR.ZO	ALTRI	TOT COAL.			
	25	13	6	9	3	4	60			
	DEM. SIN.	PPI(POP)	SDI	I DEMOCRATICI	U.D.EUR	ALTRI	TOT COAL.			
	15	3	4	5	5	5	38			
						ALTRI	TOT LISTE CIRC.			
						1,28	100	78	5	22
03/04/2005	F. ITALIA	A. NAZ.	UDC	DEM. CRIS.		ALTRI	TOT COAL.			
	24	9	6	3		3	45			
	DEM. SIN.	SDI	RIF.CO M.	DL.LA MARGH.	U.D.EUR POPOLARI	ALTRI	TOT COAL.			
	11	10	4	8	15	6	54			
						ALTRI	TOT LISTE CIRC.			
						0,68	100	77	3	23
14/12/2008	PDL	R. ABRUZZO				ALTRI	TOT COAL.			
	41	8				2	51			
	PD	IDV				ALTRI	TOT COAL.			
	21	12				3	35			
					UDC-UDEUR	ALTRI	TOT LISTE CIRC.			
					11,76	1,74	100	58	3	42

Tav. 126: Elezioni regionali dal 1995 al 2008: risultati elettorali in valore assoluto. **Celano**

	F. IT.-POLO POP.	A. NAZ.	CCD			TOT COAL.	Elett ori	Vota nti	Sc. non valide	
23/04/1995	2291	531	253			3075				
	PDS	RIF.COM.	POP.	P.TO DEM.	ALTRI	TOT COAL.				
	1044	456	565	348	61	2474				
					ALTRI	TOT LISTE CIRC.				
					131	5680	9214	6892	1021	
16/04/2000	F. ITALIA	A. NAZ.	CCD	I LIB. SGARBI	P.TO PER L'ABR.ZO	ALTRI	TOT COAL.			
	413	1025	290	859	259	170	3016			
	DEM. SIN.	COM. ITA.	RIF. COM.	I DEMOCRATICI	U.D.EUR	ALTRI	TOT COAL.			
	986	343	240	581	660	328	3138			
						ALTRI	TOT LISTE CIRC.			
					49	6203	9220	6825	483	
03/04/2005	F. ITALIA	A. NAZ.	UDC			ALTRI	TOT COAL.			
	1239	234	869			237	2579			
	DEM. SIN.	SDI	COM.ITA.	DL.LA MARGH.	U.D.EUR POPOLARI	ALTRI	TOT COAL.			
	429	1289	439	418	720	321	3616			
						ALTRI	TOT LISTE CIRC.			
					32	6227	9427	6794	383	
14/12/2008	PDL	R. ABRUZZO	MOV. PER L'AUTON.			ALTRI	TOT COAL.			
	1919	211	571			16	2717			
	PD	IDV	RIF.COM.			ALTRI	TOT COAL.			
	757	360	224			172	1513			
				UDC-UDEUR	LA DESTRA	ALTRI	TOT LISTE CIRC.			
				298	170	15	4713	9542	5496	477

Tav. 127: Elezioni regionali dal 1995 al 2008: risultati elettorali in valori percentuali. Celano

23/04/1995	F. IT.-POLO POP.	A. NAZ.	CCD			TOT COAL.	V/E	SNV/ E	E-V/E
	40	9	4			54			
	PDS	RIF.COM.	POP.	P.TO DEM.	ALTRI	TOT COAL.			
	18	8	10	6	1	44			
					ALTRI	TOT LISTE CIRC.			
					2	100	75	11	25
16/04/2000	F. ITALIA	A. NAZ.	CCD	I LIB. SGARBI	P.TO PER L'ABR.ZO	ALTRI	TOT COAL.		
	7	17	5	14	4	3	49		
	DEM. SIN.	COM. ITA.	RIF. COM.	I DEMOCRATICI	U.D.EUR	ALTRI	TOT COAL.		
	16	6	4	9	11	5	51		
						ALTRI	TOT LISTE CIRC.		
					1	100	74	5	26
03/04/2005	F. ITALIA	A. NAZ.	UDC			ALTRI	TOT COAL.		
	20	4	14			4	41		
	DEM. SIN.	SDI	COM.ITA.	DL.LA MARGH.	U.D.EUR POPOLARI	ALTRI	TOT COAL.		
	7	21	7	7	12	5	58		
						ALTRI	TOT LISTE CIRC.		
					1	100	72	4	28
14/12/2008	PDL	R. ABRUZZO	MOV. PER L'AUTON.			ALTRI	TOT COAL.		
	41	4	12			0	58		
	PD	IDV	RIF.COM.			ALTRI	TOT COAL.		
	16	8	5			4	32		
				UDC-UDEUR	LA DESTRA	ALTRI	TOT LISTE CIRC.		
				6	4	0	100	58	5
									42

Tav. 128: Elezioni regionali dal 1995 al 2008: risultati elettorali in valore assoluto. L'Aquila

						TOT COAL.	Elettori	Votanti	Sc. non valide
23/04/1995	F. IT.-POLO POP.	A. NAZ.	CCD			18828			
	9396	7072	2360						
	PDS	RIF.COM.	POP.	P.TO DEM.	FED.DEI VERDI	19533			
	9278	2323	3935	3146	851				
					ALTRI	TOT LISTE CIRC.			
					1157	39518	58555	46396	3468
16/04/2000	F. ITALIA	A. NAZ.	CCD	I LIB. SGARBI	ALTRI	21250			
	6606	5233	6805	1351	1255				
	DEM. SIN.	PPI(POP)	RIF. COM.	I DEMOCRATICI	ALTRI	17658			
	8084	2982	1303	2149	3140				
					ALTRI	TOT LISTE CIRC.			
					702	39610	59865	44948	2572
03/04/2005	F. ITALIA	A. NAZ.	UDC	DEM. CRIS.	REP.SOC.LIB	18670			
	7383	3252	5146	1550	1250	89			
	DEM. SIN.	RIF.COM.	DL.LA MARGH.	U.D.EUR POPOLARI	ALTRI	20561			
	7134	1726	5891	2502	3308				
					ALTRI	TOT LISTE CIRC.			
					360	39591	61606	45168	1820
14/12/2008	PDL	R. ABRUZZO	MOV. PER L'AUTON.		ALTRI	14578			
	7376	3304	3521		377				
	PD	IDV	LA SIN.		ALTRI	13947			
	5473	5479	1005		1990				
				UDC-UDEUR	ALTRI	TOT LISTE CIRC.			
				951	638	30114	61966	34313	1378

Tav. 129: Elezioni regionali dal 1995 al 2008: risultati elettorali in valori percentuali. **L'Aquila**

23/04/1995	F. IT.-POLO POP.	A. NAZ.	CCD			TOT COAL.	V/E	SNV/E	E-V/E	
	24	18	6			48				
	PDS	RIF.COM.	POP.	P.TO DEM.	FED.DEI VERDI	TOT COAL.				
	23	6	10	8	2	49				
					ALTRI	TOT LISTE CIRC.				
					3	100	79	6	21	
16/04/2000	F. ITALIA	A. NAZ.	CCD	I LIB. SGARBI	ALTRI	TOT COAL.	V/E	SNV/E	E-V/E	
	17	13	17	3	3	54				
	DEM. SIN.	PPI(POP)	RIF. COM.	I DEMOCRATICI	ALTRI	TOT COAL.				
	20	8	3	5	8	45				
					ALTRI	TOT LISTE CIRC.				
					2	100	75	4	25	
03/04/2005	F. ITALIA	A. NAZ.	UDC	DEM. CRIS.	REP.SOC.LIB	ALTRI	TOT COAL.	V/E	SNV/E	E-V/E
	19	8	13	4	3	0	47			
	DEM. SIN.	RIF.COM.	DL.LA MARGH.	U.D.EUR POPOLARI	ALTRI	TOT COAL.				
	18	4	15	6	8	52				
					ALTRI	TOT LISTE CIRC.				
					1	100	73	3	27	
14/12/2008	PDL	R. ABRUZZO	MOV. PER L'AUTON.		ALTRI	TOT COAL.	V/E	SNV/E	E-V/E	
	24	11	12		1	48				
	PD	IDV	LA SIN.		ALTRI	TOT COAL.				
	18	18	3		7	46				
					UDC- UDEUR	TOT LISTE CIRC.				
					3	100	55	2	45	

Tav. 130: Elezioni regionali dal 1995 al 2008: risultati elettorali in valore assoluto. **Sulmona**

	F. IT.-POLO POP.	A. NAZ.	CCD			TOT COAL.	Elettori	Votanti	Sc. non valide
23/04/1995	2729	2423	1677			6829			
	PDS	RIF.COM.	POP.	P.TO DEM.	VERDI	TOT COAL.			
	2446	662	552	2553	770	6983			
				PANNELLA- RIF.	ALTRI	TOT LISTE CIRC.			
				929	178	14919	23798	17429	1509
16/04/2000	F. ITALIA	A. NAZ.	CCD		ALTRI	TOT COAL.			
	2623	1022	3708		404	7757			
	DEM. SIN.	SDI			ALTRI	TOT COAL.			
	1594	3853			1505	6952			
				ALTRI	TOT LISTE CIRC.				
				268	14977		23744	16610	1074
03/04/2005	F. ITALIA	A. NAZ.			ALTRI	TOT COAL.			
	2921	1369			534	4824			
	DEM. SIN.	SDI	DL.LA MARGH.	U.D.EUR POPOLARI	ALTRI	TOT COAL.			
	2304	1897	3313	895	832	9241			
				ALTRI	TOT LISTE CIRC.				
				79	14144		22969	15428	707
14/12/2008	PDL	R. ABRUZZO			ALTRI	TOT COAL.			
	3695	427			363	4485			
	PD	IDV	LA SIN.	PART. SOC.	ALTRI	TOT COAL.			
	1963	1063	299	888	228	4441			
				UDC-UDEUR	ALTRI	TOT LISTE CIRC.			
				663	145	9734	22803	11054	455

Tav. 131: Elezioni regionali dal 1995 al 2008: risultati elettorali in valori percentuali. **Sulmona**

23/04/1995	F. IT.-POLO POP.	A. NAZ.	CCD			TOT COAL.	V/E	SNV/E	E-V/E
	18	16	11			46			
	PDS	RIF.COM.	POP.	P.TO DEM.	VERDI	TOT COAL.			
	16	4	4	17	5	47			
				PANNELLA- RIF.	ALTRI	TOT LISTE CIRC.			
				6	1	100	73	6	27
16/04/2000	F. ITALIA	A. NAZ.	CCD		ALTRI	TOT COAL.			
	18	7	25		3	52			
	DEM. SIN.	SDI			ALTRI	TOT COAL.			
	11	26			10	46			
				ALTRI	TOT LISTE CIRC.				
				2	100		70	5	30
03/04/2005	F. ITALIA	A. NAZ.			ALTRI	TOT COAL.			
	21	10			4	34			
	DEM. SIN.	SDI	DL.LA MARGH.	U.D.EUR POPOLARI	ALTRI	TOT COAL.			
	16	13	23	6	6	65			
				ALTRI	TOT LISTE CIRC.				
				1	100		67	3	33
14/12/2008	PDL	R. ABRUZZO			ALTRI	TOT COAL.			
	38	4			4	46			
	PD	IDV	LA SIN.	PART. SOC.	ALTRI	TOT COAL.			
	20	11	3	9	2	46			
				UDC-UDEUR	ALTRI	TOT LISTE CIRC.			
				7	1	100	48	2	52

Tav. 132: Elezioni regionali dal 1995 al 2008: risultati elettorali in valore assoluto. **Cepagatti**

	F. IT.-POLO POP.	A. NAZ.	CCD			TOT COAL.	Elettori	Votan ti	Sc. non valide
23/04/1995	885	696	312			1.893			
	PDS	RIF.COM.	POP.	P.TO DEM.	FED.DEI VERDI	TOT COAL.			
	1.524	451	420	133	71	2.599			
					ALTRI	TOT LISTE CIRC.			
					113	4.605	6.981	5.677	463
16/04/2000	F. ITALIA	A. NAZ.	DEM. CRIST.	CCD	ALTRI	TOT COAL.			
	980	849	157	305	185	2.476			
	DEM. SIN.	PPI(POP)	RIF. COM.	I DEMOCRATICI	ALTRI	TOT COAL.			
	1368	404	174	219	239	2.404			
					ALTRI	TOT LISTE CIRC.			
					74	4.954	7669	5639	436
03/04/2005	F. ITALIA	A. NAZ.	UDC	MOD.TI RIFORM.	ALTRI	TOT COAL.			
	854	822	268	270	218	2.432			
	DEM. SIN.	COM.ITA.	RIF.COM.	DL.LA MARGH.	ALTRI	TOT COAL.			
	1.073	392	290	934	254	2.943			
					ALTRI	TOT LISTE CIRC.			
					17	5.392	8.365	6.060	367
14/12/2008	PDL	R. ABRUZZO			ALTRI	TOT COAL.			
	1646	309			49	2.004			
	PD	IDV	LA SIN.	RIF.COM.	COM. ITA.	ALTRI	TOT COAL.		
	360	935	129	167	363	51	2.005		
					ALTRI	TOT LISTE CIRC.			
					229	4.238	8876	5108	326

Tav. 133: Elezioni regionali dal 1995 al 2008: risultati elettorali in valori percentuali. **Cepagatti**

23/04/1995	F. IT.-POLO POP.	A. NAZ.	CCD			TOT COAL.	V/E	SNV/E	E-V/E
	19	15	7			41			
	PDS	RIF.COM.	POP.	P.TO DEM.	FED.DEI VERDI	TOT COAL.			
	33	10	9	3	2	56			
					ALTRI	TOT LISTE CIRC.			
					2	100	81	7	19
16/04/2000	F. ITALIA	A. NAZ.	DEM. CRIST.	CCD		ALTRI	TOT COAL.		
	20	17	3	6		4	50		
	DEM. SIN.	PPI(POP)	RIF. COM.	I DEMOCRATICI		ALTRI	TOT COAL.		
	28	8	4	4		5	49		
					ALTRI	TOT LISTE CIRC.			
					1	100	74	6	26
03/04/2005	F. ITALIA	A. NAZ.	UDC	MOD.TI RIFORM.		ALTRI	TOT COAL.		
	16	15	5	5		4	45		
	DEM. SIN.	COM.ITA.	RIF.COM.	DL.LA MARGH.		ALTRI	TOT COAL.		
	20	7	5	17		5	55		
					ALTRI	TOT LISTE CIRC.			
					0	100	72	4	28
14/12/2008	PDL	R. ABRUZZO				ALTRI	TOT COAL.		
	39	7				1	47		
	PD	IDV	LA SIN.	RIF.COM.	COM. ITA.	ALTRI	TOT COAL.		
	8	22	3	4	9	1	47		
					ALTRI	TOT LISTE CIRC.			
					5	100	58	4	42

Tav. 134: Elezioni regionali dal 1995 al 2008: risultati elettorali in valore assoluto. Città Sant'Angelo

23/04/1995	F. IT.-POLO POP.	A. NAZ.	CCD			TOT COAL.	Elettori	Votanti	Sc. non valide
	687	855	370			1.912			
	PDS	RIF.COM.	POP.	P.TO DEM.	FED.DEI VERDI	TOT COAL.			
	1.365	1.116	453	352	333	3.619			
				ALTRI	TOT LISTE CIRC.				
				111	5.642		8.830	7.420	947
16/04/2000	F. ITALIA	A. NAZ.	DEM. CRIST.	CCD	ALTRI	TOT COAL.			
	836	402	617	295	276	2.426			
	DEM. SIN.	PPI(POP)	COM. ITA.	RIF. COM.	ALTRI	TOT COAL.			
	2109	333	737	527	361	4.067			
				ALTRI	TOT LISTE CIRC.				
				152	6.645		9577	7511	632
03/04/2005	F. ITALIA	A. NAZ.			ALTRI	TOT COAL.			
	673	739			497	1.909			
	DEM. SIN.	COM.ITA.	RIF.COM.	DL.LA MARGH.	ALTRI	TOT COAL.			
	1.116	720	631	2.388	465	5.320			
				ALTRI	TOT LISTE CIRC.				
				50	7.279		10.738	8.058	467
14/12/2008	PDL	R. ABRUZZO			ALTRI	TOT COAL.			
	1556	253			131	1.940			
	PD	IDV	RIF.COM.	COM. ITA.	ALTRI	TOT COAL.			
	1131	720	443	635	158	3.087			
				UDC- UDEUR	ALTRI	TOT LISTE CIRC.			
				183	114	5.324	11302	6435	437

Tav. 135: Elezioni regionali dal 1995 al 2008: risultati elettorali in valori percentuali. Città Sant'Angelo

23/04/1995	F. IT.-POLO POP.	A. NAZ.	CCD			TOT COAL.	V/E	SNV/E	E-V/E
	12	15	7			34			
	PDS	RIF.COM.	POP.	P.TO DEM.	FED.DEI VERDI	TOT COAL.			
	24	20	8	6	6	64			
					ALTRI	TOT LISTE CIRC.			
					2	100	84	11	16
16/04/2000	F. ITALIA	A. NAZ.	DEM. CRIST.	CCD	ALTRI	TOT COAL.			
	13	6	9	4	4	37			
	DEM. SIN.	PPI(POP)	COM. ITA.	RIF. COM.	ALTRI	TOT COAL.			
	32	5	11	8	5	61			
					ALTRI	TOT LISTE CIRC.			
					2	100	78	7	22
03/04/2005	F. ITALIA	A. NAZ.			ALTRI	TOT COAL.			
	9	10			7	26			
	DEM. SIN.	COM.ITA.	RIF.COM.	DL.LA MARGH.	ALTRI	TOT COAL.			
	15	10	9	33	6	73			
					ALTRI	TOT LISTE CIRC.			
					1	100	75	4	25
14/12/2008	PDL	R. ABRUZZO			ALTRI	TOT COAL.			
	29	5			2	36			
	PD	IDV	RIF.COM.	COM. ITA.	ALTRI	TOT COAL.			
	21	14	8	12	3	58			
					UDC- UDEUR	TOT LISTE CIRC.			
					3	100	57	4	43

Tav. 136: Elezioni regionali dal 1995 al 2008: risultati elettorali in valore assoluto. **Montesilvano**

	F. IT.-POLO POP.	A. NAZ.	CCD			TOT COAL.	Elettori	Votanti	Sc. non valide
23/04/1995	3.168	3.877	1.747			8.792			
	PDS	RIF.COM.	POP.	P.TO DEM.	FED.DEI VERDI	TOT COAL.			
	4.184	1.904	3.207	1.483	701	11.479			
					ALTRI	TOT LISTE CIRC.			
					445	20.716	30.844	25.447	2.127
16/04/2000	F. ITALIA	A. NAZ.	CDU	CCD	ALTRI	TOT COAL.			
	4953	2811	840	1349	1011	10.964			
	DEM. SIN.	PPI(POP)	RIF. COM.	SDI	I DEMOCRATICI	TOT COAL.			
	3593	2913	1024	815	1380	933			
					ALTRI	TOT LISTE CIRC.			
					439	22.061	33374	24420	1475
03/04/2005	F. ITALIA	A. NAZ.			ALTRI	TOT COAL.			
	3.467	3.058			1364	7.889			
	DEM. SIN.	SDI	RIF.CO M.	DL.LA MARGH.	ALTRI	TOT COAL.			
	4.291	760	1093	6.509	1.766	14.419			
					ALTRI	TOT LISTE CIRC.			
					153	22.461	35.700	24.991	1.130
14/12/2008	PDL	R. ABRUZZO			ALTRI	TOT COAL.			
	6940	1360			309	8.609			
	PD	IDV			ALTRI	TOT COAL.			
	2494	2721			1509	6.724			
				UDC-UDEUR	ALTRI	TOT LISTE CIRC.			
				889	278	16.500	38899	19612	891

Tav. 137: Elezioni regionali dal 1995 al 2008: risultati elettorali in valori percentuali. **Montesilvano**

23/04/1995	F. IT.-POLO POP.	A. NAZ.	CCD			TOT COAL.	V/E	SNV/E	E-V/E	
	15	19	8			42				
	PDS	RIF.COM.	POP.	P.TO DEM.	FED.DEI VERDI	TOT COAL.				
	20	9	15	7	3	55				
					ALTRI	TOT LISTE CIRC.				
					2	100	83	7	17	
16/04/2000	F. ITALIA	A. NAZ.	CDU	CCD		ALTRI	TOT COAL.	V/E	SNV/E	E-V/E
	22	13	4	6		5	50			
	DEM. SIN.	PPI(POP)	RIF. COM.	SDI	I DEMOCRATICI	ALTRI	TOT COAL.			
	16	13	5	4	6	4	48			
					ALTRI	TOT LISTE CIRC.				
					2	100	73	4	27	
03/04/2005	F. ITALIA	A. NAZ.				ALTRI	TOT COAL.	V/E	SNV/E	E-V/E
	15	14					29			
	DEM. SIN.	SDI	RIF.CO M.	DL.LA MARGH.		ALTRI	TOT COAL.			
	19	3	5	29			56			
					ALTRI	TOT LISTE CIRC.				
					1	86	70	3	30	
14/12/2008	PDL	R. ABRUZZO				ALTRI	TOT COAL.	V/E	SNV/E	E-V/E
	42	8				2	52			
	PD	IDV				ALTRI	TOT COAL.			
	15	16				9	41			
					UDC-UDEUR	ALTRI	TOT LISTE CIRC.			
					5	2	100	50	2	50

Tav. 138: Elezioni regionali dal 1995 al 2008: risultati elettorali in valore assoluto. **Penne**

	F. IT.-POLO POP.	A. NAZ.	CCD			TOT COAL.	Elettori	Votanti	Sc. non valide
23/04/1995	661	938	252			1.851			
	PDS	RIF.COM.	POP.	P.TO DEM.	FED.DEI VERDI	TOT COAL.			
	1.885	743	1.774	528	327	5.257			
					ALTRI	TOT LISTE CIRC.			
					74	7.182	10.846	8.634	840
16/04/2000	F. ITALIA	A. NAZ.			ALTRI	TOT COAL.			
	860	613			361	1.834			
	DEM. SIN.	PPI(POP)	RIF. COM.	SDI	FED.DEI VERDI	ALTRI	TOT COAL.		
	1545	933	279	2189	420	244	5.610		
					ALTRI	TOT LISTE CIRC.			
					80	7.524	11198	8402	620
03/04/2005	F. ITALIA	A. NAZ.	UDC		ALTRI	TOT COAL.			
	779	569	816		238	2.402			
	DEM. SIN.	SDI	RIF.CO M.	DL.LA MARGH.	ALTRI	TOT COAL.			
	2.339	306	282	1.360	449	4.736			
					ALTRI	TOT LISTE CIRC.			
					22	7.160	11.539	8.094	582
14/12/2008	PDL	R. ABRUZZO			ALTRI	TOT COAL.			
	1952	317			32	2.301			
	PD	IDV	LA SIN.		ALTRI	TOT COAL.			
	1063	947	424		317	2.751			
					ALTRI	TOT LISTE CIRC.			
					195	5.247	11403	6293	486

Tav. 139: Elezioni regionali dal 1995 al 2008: risultati elettorali in valori percentuali. **Penne**

23/04/1995	F. IT.-POLO POP.	A. NAZ.	CCD				TOT COAL.			
	9	13	4				26			
	PDS	RIF.COM.	POP.	P.TO DEM.	FED.DEI VERDI		TOT COAL.			
	26	10	25	7	5		73			
						ALTRI	TOT LISTE CIRC.			
						1	100	80	8	20
16/04/2000	F. ITALIA	A. NAZ.				ALTRI	TOT COAL.			
	11	8				5	24			
	DEM. SIN.	PPI(POP)	RIF. COM.	SDI	FED.DEI VERDI	ALTRI	TOT COAL.			
	21	12	4	29	6	3	75			
						ALTRI	TOT LISTE CIRC.			
						1	100	75	6	25
03/04/2005	F. ITALIA	A. NAZ.	UDC			ALTRI	TOT COAL.			
	11	8	11			3	34			
	DEM. SIN.	SDI	RIF.CO M.	DL.LA MARGH.		ALTRI	TOT COAL.			
	33	4	4	19		6	66			
						ALTRI	TOT LISTE CIRC.			
						0	100	70	5	30
14/12/2008	PDL	R. ABRUZZO				ALTRI	TOT COAL.			
	37	6				1	44			
	PD	IDV	LA SIN.			ALTRI	TOT COAL.			
	20	18	8			6	52			
						ALTRI	TOT LISTE CIRC.			
						4	100	55	4	45

Tav. 140: Elezioni regionali dal 1995 al 2008: risultati elettorali in valore assoluto. **Pescara**

23/04/1995	F. IT.-POLO POP.	A. NAZ.	CCD			TOT COAL.	Elettori	Votanti	Sc. non valide
	15.699	13.277	4.995			33.971			
	PDS	RIF.COM.	POP.	P.TO DEM.	FED.DEI VERDI	TOT COAL.			
	16.856	5.778	4.978	2.813	3.097	33.522			
					ALTRI	TOT LISTE CIRC.			
					2.085	69.578	109.475	84.894	5.202
16/04/2000	F. ITALIA	A. NAZ.	DEM. CRIST.	CCD		ALTRI	TOT COAL.		
	14052	12400	2079	5078		3198	36.807		
	DEM. SIN.	PPI(POP)	RIF. COM.	SDI	I DEMOCRATICI	ALTRI	TOT COAL.		
	13450	6033	2805	2713	2969	3427	31.397		
					ALTRI	TOT LISTE CIRC.			
					1261	69.465	107899	77648	4331
03/04/2005	F. ITALIA	A. NAZ.	UDC			ALTRI	TOT COAL.		
	10.980	10.049	2.950			1846	25.825		
	DEM. SIN.	SDI	RIF.COM.	DL.LA MARGH.		ALTRI	TOT COAL.		
	12.668	2428	3856	16.550		5.831	41.333		
					ALTRI	TOT LISTE CIRC.			
					393	67.551	107.171	76.426	3.181
14/12/2008	PDL	R. ABRUZZO				ALTRI	TOT COAL.		
	17768	3603				692	22.063		
	PD	IDV	RIF.COM.	DEM. PER L'ABR.ZO		ALTRI	TOT COAL.		
	8472	8149	1840	1862		2828	23.151		
				UDC-UDEUR	ALTRI	TOT LISTE CIRC.			
				1854	820	46.034	105354	56371	2196

Tav. 141: Elezioni regionali dal 1995 al 2008: risultati elettorali in valori percentuali. **Pescara**

23/04/1995	F. IT.-POLO POP.	A. NAZ.	CCD				TOT COAL.	V/E	SNV/E	E-V/E
	23	19	7				49			
	PDS	RIF.COM.	POP.	P.TO DEM.	FED.DEI VERDI		TOT COAL.			
	24	8	7	4	4		48			
					ALTRI	TOT LISTE CIRC.				
					3	100		78	5	22
16/04/2000	F. ITALIA	A. NAZ.	DEM. CRIST.	CCD		ALTRI	TOT COAL.			
	20	18	3	7		5	53			
	DEM. SIN.	PPI(POP)	RIF. COM.	SDI	I DEMOCRATICI	ALTRI	TOT COAL.			
	19	9	4	4	4	5	45			
					ALTRI	TOT LISTE CIRC.				
					2	100		72	4	28
03/04/2005	F. ITALIA	A. NAZ.	UDC			ALTRI	TOT COAL.			
	16	15	4			3	38			
	DEM. SIN.	SDI	RIF.COM.	DL.LA MARGH.		ALTRI	TOT COAL.			
	19	4	6	25		9	61			
					ALTRI	TOT LISTE CIRC.				
					1	100		71	3	29
14/12/2008	PDL	R. ABRUZZO				ALTRI	TOT COAL.			
	39	8				2	48			
	PD	IDV	RIF.COM.	DEM. PER L'ABR.ZO		ALTRI	TOT COAL.			
	18	18	4	4		6	50			
					UDC-UDEUR	ALTRI	TOT LISTE CIRC.			
				4	2	100		54	2	46

Tav. 142: Elezioni regionali dal 1995 al 2008: risultati elettorali in valore assoluto. **Spoltore**

	F. IT.-POLO POP.	A. NAZ.	CCD				TOT COAL.	Elettori	Votanti	Sc. non valide	
23/04/1995	1.576	1.087	318				2.981				
	PDS	RIF.COM.	POP.	P.TO DEM.	FED.DEI VERDI	TOT COAL.					
	1.821	924	849	373	318	4.285					
						ALTRI	TOT LISTE CIRC.				
						237	7.503	11.456	9.144	774	
16/04/2000	F. ITALIA	A. NAZ.	CCD				ALTRI	TOT COAL.			
	1525	1106	366				447	3.444			
	DEM. SIN.	PPI(POP)	COM. ITA.	RIF. COM.	SDI	I DEMOCRATICI	ALTRI	TOT COAL.			
	1933	1180	287	492	504	389	173	4.958			
							ALTRI	TOT LISTE CIRC.			
							162	8.564	12677	9571	644
03/04/2005	F. ITALIA	A. NAZ.				ALTRI	TOT COAL.				
	911	891				419	2.221				
	DEM. SIN.	SDI	RIF.CO M.	DL.LA MARGH.				ALTRI	TOT COAL.		
	1.813	457	402	3.992				601	7.265		
							ALTRI	TOT LISTE CIRC.			
							69	9.555	13.917	10.470	529
14/12/2008	PDL	R. ABRUZZO				ALTRI	TOT COAL.				
	2321	542				108	2.971				
	PD	IDV	LA SIN.	RIF.COM.				ALTRI	TOT COAL.		
	2112	1085	468	233				281	4.179		
							ALTRI	TOT LISTE CIRC.			
							314	7.464	14864	8763	497

Tav. 143: Elezioni regionali dal 1995 al 2008: risultati elettorali in valori percentuali. **Spoltore**

23/04/1995	F. IT.-POLO POP.	A. NAZ.	CCD				TOT COAL.	V/E	SNV/E	E-V/E
	21	14	4				40			
	PDS	RIF.COM.	POP.	P.TO DEM.	FED.DEI VERDI		TOT COAL.			
	24	12	11	5	4		57			
						ALTRI	TOT LISTE CIRC.			
						3	100	80	7	20
16/04/2000	F. ITALIA	A. NAZ.	CCD			ALTRI	TOT COAL.			
	18	13	4			5	40			
	DEM. SIN.	PPI(POP)	COM. ITA.	RIF. COM.	SDI	I DEMOCRATICI	ALTRI	TOT COAL.		
	23	14	3	6	6	5	2	58		
						ALTRI	TOT LISTE CIRC.			
						2	100	75	5	25
03/04/2005	F. ITALIA	A. NAZ.				ALTRI	TOT COAL.			
	10	9				4	23			
	DEM. SIN.	SDI	RIF.CO M.	DL.LA MARGH.			ALTRI	TOT COAL.		
	19	5	4	42			6	76		
						ALTRI	TOT LISTE CIRC.			
						1	100	75	4	25
14/12/2008	PDL	R. ABRUZZO				ALTRI	TOT COAL.			
	31	7				1	40			
	PD	IDV	LA SIN.	RIF.COM.			ALTRI	TOT COAL.		
	28	15	6	3			4	56		
						ALTRI	TOT LISTE CIRC.			
						4	100	59	3	41

Tav. 144: Elezioni regionali dal 1995 al 2008: risultati elettorali in valore assoluto. **Alba Adriatica**

	F. IT.-POLO POP.	A. NAZ.	CCD			TOT COAL.	Elettori	Votanti	Sc. non valide
23/04/1995	973	1.444	394			2.811			
	PDS	RIF.COM.	POP.	P.TO DEM.	FED.DEI VERDI	TOT COAL.			
	1.479	430	389	205	201	2.704			
					ALTRI	TOT LISTE CIRC.			
					149	5.664	8.171	6.776	728
16/04/2000	F. ITALIA	A. NAZ.			ALTRI	TOT COAL.			
	1508	1015			488	3.011			
	DEM. SIN.	PPI(POP)	COM. ITA.	I DEMOCRATICI	ALTRI	TOT COAL.			
	1129	697	364	226	214	2.630			
				ALTRI	TOT LISTE CIRC.				
				83	5.724	8563	6307	406	
03/04/2005	F. ITALIA	A. NAZ.			ALTRI	TOT COAL.			
	860	600			353	1.813			
	DEM. SIN.	COM.ITA.	SDI	DL.LA MARGH.	U.D.EUR POPOLARI	ALTRI	TOT COAL.		
	1.346	230	223	640	1.288	268	3.995		
				ALTRI	TOT LISTE CIRC.				
				37	5.845	9.085	6.307	249	
14/12/2008	PDL	R. ABRUZZO			ALTRI	TOT COAL.			
	1643	120			101	1.864			
	PD	IDV	COM. ITA.		ALTRI	TOT COAL.			
	914	538	180		188	1.820			
					UDC-UDEUR	ALTRI	TOT LISTE CIRC.		
				138	45	3.867	9432	4676	188

Tav. 145: Elezioni regionali dal 1995 al 2008: risultati elettorali in valori percentuali. **Alba Adriatica**

23/04/1995	F. IT.-POLO POP.	A. NAZ.	CCD				TOT COAL.	V/E	SNV/E	E-V/E
	17	25	7				50			
	PDS	RIF.COM.	POP.	P.TO DEM.	FED.DEI VERDI		TOT COAL.			
	26	8	7	4	4		48			
					ALTRI	TOT LISTE CIRC.				
					3	100		83	9	17
16/04/2000	F. ITALIA	A. NAZ.				ALTRI	TOT COAL.			
	26	18				9	53			
	DEM. SIN.	PPI(POP)	COM. ITA.	I DEMOCRATICI		ALTRI	TOT COAL.			
	20	12	6	4		4	46			
					ALTRI	TOT LISTE CIRC.				
					1	100		74	5	26
03/04/2005	F. ITALIA	A. NAZ.				ALTRI	TOT COAL.			
	15	10				6	31			
	DEM. SIN.	COM.ITA.	SDI	DL.LA MARGH.	U.D.EUR POPOLARI	ALTRI	TOT COAL.			
	23	4	4	11	22	5	68			
					ALTRI	TOT LISTE CIRC.				
					1	100		69	3	31
14/12/2008	PDL	R. ABRUZZO				ALTRI	TOT COAL.			
	42	3				3	48			
	PD	IDV	COM. ITA.			ALTRI	TOT COAL.			
	24	14	5			5	47			
				UDC-UDEUR	ALTRI	TOT LISTE CIRC.				
				4	1	100		50	2	50

Tav. 146: Elezioni regionali dal 1995 al 2008: risultati elettorali in valore assoluto. **Atri**

23/04/1995	F. IT.-POLO POP.	A. NAZ.				ALTRI	TOT COAL.	Elettori	Votan ti	Sc. non valide	
	984	1.074				119	2.177				
	PDS	RIF.COM.	POP.	P.TO DEM.		ALTRI	TOT COAL.	9.721	7.971	906	
	1.447	1.324	1.146	199		130	4.246				
					ALTRI	TOT LISTE CIRC.					
					132	6.555					
16/04/2000	F. ITALIA	A. NAZ.				ALTRI	TOT COAL.				
	1619	586				535	2.740				
	DEM. SIN.	PPI(POP)	COM. ITA.	RIF. COM.	S DI 4 07	I DEMOCRATICI	ALTRI	TOT COAL.			
	1091	936	419	350		391	90	3.684			
						ALTRI	TOT LISTE CIRC.				
						104	6.528	9861	7614	791	
03/04/2005	F. ITALIA	A. NAZ.				ALTRI	TOT COAL.				
	1.124	525				339	1.988				
	DEM. SIN.	COM.ITA.	RIF.CO M.	DL.LA MARGH.	S DI 5 98		ALTRI	TOT COAL.			
	898	502	674	1.818			162	4.652			
						ALTRI	TOT LISTE CIRC.				
						48	6.688	10.076	7.390	404	
14/12/2008	PDL	R. ABRUZZO				ALTRI	TOT COAL.				
	1578	528				137	2.243				
	PD	IDV	RIF.CO M.				ALTRI	TOT COAL.			
	574	501	149				132	1.356			
					UDC-UDEUR	ALTRI	TOT LISTE CIRC.				
					960	47	4.606	10150	5904	468	

Tav. 147: Elezioni regionali dal 1995 al 2008: risultati elettorali in valori percentuali. **Atri**

23/04/1995	F. IT.-POLO POP.	A. NAZ.				ALTRI	TOT COAL.	V/E	SNV/E	E-V/E
	15	16				2	33			
	PDS	RIF.COM.	POP.	P.TO DEM.		ALTRI	TOT COAL.			
	22	20	17	3		2	65			
					ALTRI	TOT LISTE CIRC.				
					2	100	82	9	18	
16/04/2000	F. ITALIA	A. NAZ.				ALTRI	TOT COAL.			
	25	9				8	42			
	DEM. SIN.	PPI(POP)	COM. ITA.	RIF. COM.	S DI	I DEMOCRATICI	ALTRI	TOT COAL.		
	17	14	6	5	6	6	1	56		
					ALTRI	TOT LISTE CIRC.				
					2	100	77	8	23	
03/04/2005	F. ITALIA	A. NAZ.				ALTRI	TOT COAL.			
	17	8				5	30			
	DEM. SIN.	COM.ITA.	RIF.CO M.	DL.LA MARGH.	S DI		ALTRI	TOT COAL.		
	13	8	10	27	9		2	70		
					ALTRI	TOT LISTE CIRC.				
					1	100	73	4	27	
14/12/2008	PDL	R. ABRUZZO				ALTRI	TOT COAL.			
	34	11				3	49			
	PD	IDV	RIF.CO M.			ALTRI	TOT COAL.			
	12	11	3			3	29			
					UDC-UDEUR	ALTRI	TOT LISTE CIRC.			
					21	1	100	58	5	42

Tav. 148: Elezioni regionali dal 1995 al 2008: risultati elettorali in valore assoluto. **Giulianova**

	F. IT.-POLO POP.	A. NAZ.	CCD				TOT COAL.	Elettori	Votanti	Sc. non valide
23/04/1995	2.684	2.098	644				5.426			
	PDS	RIF.COM.	POP.	P.TO DEM.	FED.DEI VERDI		TOT COAL.			
	4.479	1.183	409	612	402		7.085			
						ALTRI	TOT LISTE CIRC.			
					378	12.889	19.116	15.891	1.744	
16/04/2000	F. ITALIA	A. NAZ.	CCD			ALTRI	TOT COAL.			
	2987	1815	655			637	6.094			
	DEM. SIN.	PPI(POP)	COM. ITA.	RIF. COM.	I DEMOCRATICI	U.D.EUR	ALTRI	TOT COAL.		
	3637	668	480	559	551	447	223	6.565		
						ALTRI	TOT LISTE CIRC.			
					214	12.873	19586	14438	1081	
03/04/2005	F. ITALIA	A. NAZ.	MOD.TI RIFORM.			ALTRI	TOT COAL.			
	2.263	952	497			460	4.172			
	DEM. SIN.	COM.ITA.	RIF.COM.	DL.LA MARGH.	U.D.EUR POPOLARI		ALTRI	TOT COAL.		
	3.802	875	771	1.515	412		773	8.148		
						ALTRI	TOT LISTE CIRC.			
					172	12.492	20.303	14.034	696	
14/12/2008	PDL	R. ABRUZZO				ALTRI	TOT COAL.			
	3037	366				162	3.565			
	PD	IDV	RIF.COM.	COM. ITA.		ALTRI	TOT COAL.			
	2625	1222	308	298		415	4.868			
					UDC- UDEUR	ALTRI	TOT LISTE CIRC.			
					303	96	8.832	20659	11138	574

Tav. 149: Elezioni regionali dal 1995 al 2008: risultati elettorali in valori percentuali. **Giulianova**

23/04/1995	F. IT.-POLO POP.	A. NAZ.	CCD					TOT COAL.	V/E	SNV/E	E-V/E
	21	16	5					42			
	PDS	RIF.COM.	POP.	P.TO DEM.	FED.DEI VERDI			TOT COAL.			
	35	9	3	5	3			55			
						ALTRI	TOT LISTE CIRC.				
						3	100		83	9	17
16/04/2000	F. ITALIA	A. NAZ.	CCD				ALTRI	TOT COAL.			
	23	14	5				5	47			
	DEM. SIN.	PPI(POP)	COM. ITA.	RIF. COM.	I DEMOCRATICI	U.D.EUR	ALTRI	TOT COAL.			
	28	5	4	4	4	3	2	51			
						ALTRI	TOT LISTE CIRC.				
						2	100		74	6	26
03/04/2005	F. ITALIA	A. NAZ.	MOD.TI RIFORM.				ALTRI	TOT COAL.			
	18	8	4				4	33			
	DEM. SIN.	COM.ITA.	RIF.COM.	DL.LA MARGH.	U.D.EUR POPOLARI		ALTRI	TOT COAL.			
	30	7	6	12	3		6	65			
						ALTRI	TOT LISTE CIRC.				
						1	100		69	3	31
14/12/2008	PDL	R. ABRUZZO					ALTRI	TOT COAL.			
	34	4					2	40			
	PD	IDV	RIF.COM.	COM. ITA.			ALTRI	TOT COAL.			
	30	14	3	3			5	55			
						UDC-UDEUR	TOT LISTE CIRC.				
						3	100		54	3	46

Tav. 150: Elezioni regionali dal 1995 al 2008: risultati elettorali in valore assoluto. **Martinsicuro**

	F. IT.-POLO POP.	A. NAZ.					ALTRI	TOT COAL.	Elettori	Votan ti	Sc. non valide
23/04/1995	1.774	1.321					170	3.265			
	PDS	RIF.COM.	POP			VERDI	ALTRI	TOT COAL.			
	1.916	592	320			559	173	3.560			
							ALTRI	TOT LISTE CIRC.			
							170	6.995	10.311	8.127	617
16/04/2000	F. ITALIA	A. NAZ.	CDU					ALTRI	TOT COAL.		
	2303	792	215					256	3.566		
	DEM. SIN.	RIF. COM.	VER DI	I DEM.CI				ALTRI	TOT COAL.		
	1784	234	261	707				373	3.359		
							ALTRI	TOT LISTE CIRC.			
							129	7.054	10981	7678	438
03/04/2005	F. ITALIA	A. NAZ.	UDC					ALTRI	TOT COAL.		
	997	563	1.18 3					161	2.904		
	DEM. SIN.	COM.ITA.	SDI	RIF.CO M.	MARGH. TA	FED.DEI VERDI	U.D.EUR POPOLARI	ALTRI	TOT COAL.		
	1.743	262	429	276	527	348	262	67	3.914		
							ALTRI	TOT LISTE CIRC.			
							74	6.892	11.681	7.579	386
14/12/2008	PDL	R. ABRUZZO					ALTRI	TOT COAL.			
	2024	63					104	2.191			
	PD	IDV	LA SIN.					ALTRI	TOT COAL.		
	579	653	143					174	1.549		
					UDC- UDEUR	LA DESTRA		TOT LISTE CIRC.			
					363	154		4.257	12129	5088	204

Tav. 151: Elezioni regionali dal 1995 al 2008: risultati elettorali in valori percentuali. **Martinsicuro**

23/04/1995	F. IT.-POLO POP.	A. NAZ.					ALTRI	TOT COAL.	V/E	SNV/E	E-V/E
	25	19					2	47			
	PDS	RIF.COM.	POP	VERDI		ALTRI	TOT COAL.				
	27	8	5	8		2	51				
						ALTRI	TOT LISTE CIRC.				
						2	100	79	6	21	
16/04/2000	F. ITALIA	A. NAZ.	CDU					ALTRI	TOT COAL.		
	33	11	3					4	51		
	DEM. SIN.	RIF. COM.	VER DI	I DEM.CI				ALTRI	TOT COAL.		
	25	3	4	10				5	48		
						ALTRI	TOT LISTE CIRC.				
						2	100	70	4	30	
03/04/2005	F. ITALIA	A. NAZ.	UDC					ALTRI	TOT COAL.		
	14	8	17					2	42		
	DEM. SIN.	COM.ITA.	SDI	RIF.CO M.	MARGH. TA	FED.DEI VERDI	U.D.EUR POPOLARI	ALTRI	TOT COAL.		
	25	4	6	4	8	5	4	1	57		
							ALTRI	TOT LISTE CIRC.			
							1	100	65	3	35
14/12/2008	PDL	R. ABRUZZO					ALTRI	TOT COAL.			
	48	1					2	51			
	PD	IDV	LA SIN.					ALTRI	TOT COAL.		
	14	15	3					4	36		
					UDC- UDEUR	LA DESTRA		TOT LISTE CIRC.			
					9	4		100	42	2	58

Tav. 152: Elezioni regionali dal 1995 al 2008: risultati elettorali in valore assoluto. **Pineto**

	F. IT.-POLO POP.	A. NAZ.			ALTRI	TOT COAL.	Elettori	Votanti	Sc. non valide
23/04/1995	1.297	1.029			117	2.443			
	PDS	RIF.COM.	POP.	P.TO DEM.	ALTRI	TOT COAL.			
	2.338	840	581	309	181	4.249			
					ALTRI	TOT LISTE CIRC.			
					181	6.873	10.263	8.298	917
16/04/2000	F. ITALIA	A. NAZ.	CDU	CCD	ALTRI	TOT COAL.			
	1676	577	229	747	282	3.511			
	DEM. SIN.	PPI(POP)	COM. ITA.	RIF. COM.	I DEMOCRATICI	ALTRI	TOT COAL.		
	1436	503	224	686	617	219	3.685		
					ALTRI	TOT LISTE CIRC.			
					119	7.315	10932	8369	731
03/04/2005	F. ITALIA	A. NAZ.	MOD.TI RIFORM.		ALTRI	TOT COAL.			
	716	1.494	539		236	2.985			
	DEM. SIN.	COM.ITA.	RIF.COM.	DL.LA MARGH.	ALTRI	TOT COAL.			
	1.491	399	760	1.227	469	4.346			
					ALTRI	TOT LISTE CIRC.			
					46	7.377	11.519	8.352	497
14/12/2008	PDL	R. ABRUZZO			ALTRI	TOT COAL.			
	1331	1176			261	2.768			
	PD	IDV	LA SIN.	RIF.COM.	COM. ITA.	ALTRI	TOT COAL.		
	860	767	209	382	257	13	2.488		
				UDC-UDEUR	ALTRI	TOT LISTE CIRC.			
				173	42	5.471	12041	6660	359

Tav. 153: Elezioni regionali dal 1995 al 2008: risultati elettorali in valori percentuali. **Pineto**

23/04/1995	F. IT.-POLO POP.	A. NAZ.			ALTRI	TOT COAL.	V/E	SNV/E	E-V/E
	19	15			2	36			
	PDS	RIF.COM.	POP.	P.TO DEM.	ALTRI	TOT COAL.			
	34	12	8	4	3	62			
					ALTRI	TOT LISTE CIRC.			
					3	100	81	9	19
16/04/2000	F. ITALIA	A. NAZ.	CDU	CCD	ALTRI	TOT COAL.			
	23	8	3	10	4	48			
	DEM. SIN.	PPI(POP)	COM. ITA.	RIF. COM.	I DEMOCRATICI	ALTRI	TOT COAL.		
	20	7	3	9	8	3	50		
					ALTRI	TOT LISTE CIRC.			
					2	7.315	77	7	23
03/04/2005	F. ITALIA	A. NAZ.	MOD.TI RIFORM.		ALTRI	TOT COAL.			
	10	20	7		3	40			
	DEM. SIN.	COM.ITA.	RIF.COM.	DL.LA MARGH.	ALTRI	TOT COAL.			
	20	5	10	17	6	59			
					ALTRI	TOT LISTE CIRC.			
					1	7.377	73	4	27
14/12/2008	PDL	R. ABRUZZO			ALTRI	TOT COAL.			
	24	21			5	51			
	PD	IDV	LA SIN.	RIF.COM.	COM. ITA.	ALTRI	TOT COAL.		
	16	14	4	7	5	45			
				UDC-UDEUR	ALTRI	TOT LISTE CIRC.			
				3	1	100	55	3	45

Tav. 154: Elezioni regionali dal 1995 al 2008: risultati elettorali in valore assoluto. **Roseto degli Abruzzi**

23/04/1995	F. IT.-POLO POP.	A. NAZ.			ALTRI	TOT COAL.	Elettori	Votanti	Sc. non valide
	2.660	1.974			176	4.810			
	PDS	RIF.COM.	POP.	P.TO DEM.		TOT COAL.			
	3.777	1.008	755	955		6.495			
				ALTRI	TOT LISTE CIRC.				
				479	11.784	18.753	14.707	1.477	
16/04/2000	F. ITALIA	A. NAZ.	P.TO PER L'ABR.ZO		ALTRI	TOT COAL.			
	1804	1190	973		982	4.949			
	DEM. SIN.	PPI(POP)	I DEMOCRATICI		ALTRI	TOT COAL.			
	3757	1882	585		1221	7.445			
				ALTRI	TOT LISTE CIRC.				
				185	12.579	19358	14411	1073	
03/04/2005	F. ITALIA	A. NAZ.	MOD.TI RIFORM.		ALTRI	TOT COAL.			
	1.767	979	656		304	3.706			
	DEM. SIN.	SDI	DL.LA MARGH.	FED.DEI VERDI	ALTRI	TOT COAL.			
	2.820	1876	3.478	442	985	9.601			
				ALTRI	TOT LISTE CIRC.				
				65	13.372	20.253	14.542	663	
14/12/2008	PDL	R. ABRUZZO	LIB. SOC.		ALTRI	TOT COAL.			
	2472	344	1520		54	4.390			
	PD	IDV			ALTRI	TOT COAL.			
	2275	1747			543	4.565			
				ALTRI	TOT LISTE CIRC.				
				254	9.209	20936	11404	630	

Tav. 155: Elezioni regionali dal 1995 al 2008: risultati elettorali in valori percentuali. **Roseto degli Abruzzi**

23/04/1995	F. IT.-POLO POP.	A. NAZ.		ALTRI	TOT COAL.	V/E	SNV/E	E-V/E
	23	17		1	41			
	PDS	RIF.COM.	POP.	P.TO DEM.	TOT COAL.			
	32	9	6	8	55			
			ALTRI	TOT LISTE CIRC.				
			4	100	78	8	22	
16/04/2000	F. ITALIA	A. NAZ.	P.TO PER L'ABR.ZO	ALTRI	TOT COAL.			
	14	9	8	8	39			
	DEM. SIN.	PPI(POP)	I DEMOCRATICI	ALTRI	TOT COAL.			
	30	15	5	10	59			
			ALTRI	TOT LISTE CIRC.				
			1	100	74	6	26	
03/04/2005	F. ITALIA	A. NAZ.	MOD.TI RIFORM.	ALTRI	TOT COAL.			
	13	7	5	2	28			
	DEM. SIN.	SDI	DL.LA MARGH.	FED.DEI VERDI	ALTRI	TOT COAL.		
	21	14	26	3	72			
			ALTRI	TOT LISTE CIRC.				
			0	100	72	3	28	
14/12/2008	PDL	R. ABRUZZO	LIB. SOC.	ALTRI	TOT COAL.			
	27	4	17	1	48			
	PD	IDV		ALTRI	TOT COAL.			
	25	19		6	50			
			ALTRI	TOT LISTE CIRC.				
			3	100	54	3	46	

Tav. 156: Elezioni regionali dal 1995 al 2008: risultati elettorali in valore assoluto. **Silvi**

23/04/1995	F. IT.-POLO POP.	A. NAZ.		ALTRI	TOT COAL.	Elettori	Votanti	Sc. non valide
	1.346	1.246		163	2.755			
	PDS	RIF.COM.	POP.	FED.DEI VERDI	ALTRI	TOT COAL.		
	2.923	544	333	358	181	4.339		
				ALTRI	TOT LISTE CIRC.			
				218	7.312	10.659	8.915	1.015
16/04/2000	F. ITALIA	A. NAZ.	P.TO PER L'ABR.ZO	ALTRI	TOT COAL.			
	1757	1092	1022	464	4.335			
	DEM. SIN.	RIF. COM.	I DEMOCRATICI	ALTRI	TOT COAL.			
	1622	241	407	613	2.883			
				ALTRI	TOT LISTE CIRC.			
				197	7.415	11769	8543	750
03/04/2005	F. ITALIA	A. NAZ.	UDC	ALTRI	TOT COAL.			
	1.354	1.198	580	152	3.284			
	DEM. SIN.	COM.ITA.	RIF.COM.	DL.LA MARGH.	ALTRI	TOT COAL.		
	2.091	225	485	760	402	3.963		
				ALTRI	TOT LISTE CIRC.			
				176	7.423	12.475	8.468	491
14/12/2008	PDL	R. ABRUZZO	LIB. SOC.	ALTRI	TOT COAL.			
	1530	1391	408	25	3.354			
	PD	IDV	COM. ITA.	ALTRI	TOT COAL.			
	760	702	236	237	1.935			
			UDC-UDEUR	ALTRI	TOT LISTE CIRC.			
			194	93	5.576	12622	6850	373

Tav. 157: Elezioni regionali dal 1995 al 2008: risultati elettorali in valori percentuali. **Silvi**

23/04/1995	F. IT.-POLO POP.	A. NAZ.		ALTRI	TOT COAL.	V/E	SNV/E	E-V/E
	18	17		2	38			
	PDS	RIF.COM.	POP.	FED.DEI VERDI	ALTRI			
	40	7	5	5	2	59		
				ALTRI	TOT LISTE CIRC.			
				3	100	84	10	16
16/04/2000	F. ITALIA	A. NAZ.	P.TO PER L'ABR.ZO	ALTRI	TOT COAL.	V/E	SNV/E	E-V/E
	24	15	14	6	58			
	DEM. SIN.	RIF. COM.	I DEMOCRATICI	ALTRI	TOT COAL.			
	22	3	5	8	39			
				ALTRI	TOT LISTE CIRC.			
				3	100	73	6	27
03/04/2005	F. ITALIA	A. NAZ.	UDC	ALTRI	TOT COAL.	V/E	SNV/E	E-V/E
	18	16	8	2	44			
	DEM. SIN.	COM.ITA.	RIF.COM.	DL.LA MARGH.	ALTRI			
	28	3	7	10	5	53		
				ALTRI	TOT LISTE CIRC.			
				2	100	68	4	32
14/12/2008	PDL	R. ABRUZZO	LIB. SOC.	ALTRI	TOT COAL.	V/E	SNV/E	E-V/E
	27	25	7	0	60			
	PD	IDV	COM. ITA.	ALTRI	TOT COAL.			
	14	13	4	4	35			
			UDC-UDEUR	ALTRI	TOT LISTE CIRC.			
			3	2	100	54	3	46

Tav. 158: Elezioni regionali dal 1995 al 2008: risultati elettorali in valore assoluto. **Teramo**

	F. IT.-POLO POP.	A. NAZ.	CCD			TOT COAL.	Elettori	Votanti	Sc. non valide
23/04/1995	8.287	4.862	2.144			15.293			
	PDS	RIF.COM.	POP.	P.TO DEM.	FED.DEI VERDI	TOT COAL.			
	6.231	2.484	3.714	2.170	1.089	15.688			
					ALTRI	TOT LISTE CIRC.			
					981	31.962	46.096	38.214	3.826
16/04/2000	F. ITALIA	A. NAZ.	CCD		ALTRI	TOT COAL.			
	7859	4635	2329		2039	16.862			
	DEM. SIN.	PPI(POP)	RIF. COM.	I DEMOCRATICI	ALTRI	TOT COAL.			
	5514	4293	1327	2046	1626	14.806			
				ALTRI	TOT LISTE CIRC.				
				549	32.217	47380	35641	2022	
03/04/2005	F. ITALIA	A. NAZ.	UDC		ALTRI	TOT COAL.			
	6.044	4.107	3.386		1010	14.547			
	DEM. SIN.	SDI	RIF.CO M.	DL.LA MARGH.	U.D.EUR POPOLARI	ALTRI	TOT COAL.		
	4.903	1123	1201	6.187	2.616	1.399	17.429		
				ALTRI	TOT LISTE CIRC.				
				237	32.213	48.223	35.006	1.223	
14/12/2008	PDL	R. ABRUZZO			ALTRI	TOT COAL.			
	12248	761			496	13.505			
	PD	IDV	RIF.CO M.		ALTRI	TOT COAL.			
	4480	2145	756		452	7.833			
				UDC-UDEUR	ALTRI	TOT LISTE CIRC.			
				1702	360	23.400	47861	30151	1107

Tav. 159: Elezioni regionali dal 1995 al 2008: risultati elettorali in valori percentuali. **Teramo**

23/04/1995	F. IT.-POLO POP.	A. NAZ.	CCD			TOT COAL.		V/E	SNV/E	E-V/E
	26	15	7			48				
	PDS	RIF.COM.	POP.	P.TO DEM.	FED.DEI VERDI	TOT COAL.				
	19	8	12	7	3	49				
					ALTRI	TOT LISTE CIRC.				
					3	100		83	8	17
16/04/2000	F. ITALIA	A. NAZ.	CCD			ALTRI	TOT COAL.			
	24	14	7			6	52			
	DEM. SIN.	PPI(POP)	RIF. COM.	I DEMOCRATICI		ALTRI	TOT COAL.			
	17	13	4	6		5	46			
					ALTRI	TOT LISTE CIRC.				
					2	100		75	4	25
03/04/2005	F. ITALIA	A. NAZ.	UDC			ALTRI	TOT COAL.			
	19	13	11			3	45			
	DEM. SIN.	SDI	RIF.CO M.	DL.LA MARGH.	U.D.EUR POPOLARI	ALTRI	TOT COAL.			
	15	3	4	19	8	4	54			
					ALTRI	TOT LISTE CIRC.				
					1	100		73	3	27
14/12/2008	PDL	R. ABRUZZO				ALTRI	TOT COAL.			
	52	3				2	58			
	PD	IDV	RIF.CO M.			ALTRI	TOT COAL.			
	19	9	3			2	33			
				UDC-UDEUR	ALTRI	TOT LISTE CIRC.				
				7	2	100		63	2	37

Consultazioni comunali del 2009 e 2010

Nota di sintesi: in questa sezione si riportano i valori degli indicatori relativi ai Comuni votanti nel 2009 e nel 2010 nelle quattro province abruzzesi.

Tav. 160: Elezioni amministrative nei Comuni della **provincia di Chieti** al 07/06/2009

Comune	Data	Elettori	Votanti	Voti Validi	Nulle e Bianche	Astenuti	V/E	Ast/E	VV/E	(Ast + NB)/E
ALTINO	07/06/2009	2490	1925	1856	69	565	77,31	22,69	74,54	25,46
ARI	07/06/2009	1825	992	961	31	833	54,36	45,64	52,66	47,34
BOMBA	07/06/2009	1103	670	643	27	433	60,74	39,26	58,30	41,70
BORRELLO	07/06/2009	786	323	318	5	463	41,09	58,91	40,46	59,54
BUCCHIANICO	07/06/2009	4981	3432	3325	107	1549	68,90	31,10	66,75	33,25
CANOSA SANNITA	07/06/2009	1643	1115	1064	51	528	67,86	32,14	64,76	35,24
CARPINETO SINELLO	07/06/2009	914	572	549	23	342	62,58	37,42	60,07	39,93
CASALANGUIDA	07/06/2009	986	789	757	32	197	80,02	19,98	76,77	23,23
CASALINCONTRADA	07/06/2009	2966	2175	2093	82	791	73,33	26,67	70,57	29,43
CASTEL FRENTANO	07/06/2009	4210	2879	2752	127	1331	68,38	31,62	65,37	34,63
CIVITALUPARELLA	07/06/2009	506	302	288	14	204	59,68	40,32	56,92	43,08
CIVITELLA MESSER RAIMONDO	07/06/2009	971	739	731	8	232	76,11	23,89	75,28	24,72
COLLEDIMEZZO	07/06/2009	807	472	464	8	335	58,49	41,51	57,50	42,50
CRECCHIO	07/06/2009	3051	2278	2226	52	773	74,66	25,34	72,96	27,04
CUPELLO	07/06/2009	4400	3340	3220	120	1060	75,91	24,09	73,18	26,82
FARA FILIORUM PETRI	07/06/2009	2017	1454	1413	41	563	72,09	27,91	70,05	29,95
FILETTO	07/06/2009	1124	810	782	28	314	72,06	27,94	69,57	30,43
FOSSACESIA	07/06/2009	5863	4133	3973	160	1730	70,49	29,51	67,76	32,24
FRESAGRANDINARIA	07/06/2009	1456	879	851	28	577	60,37	39,63	58,45	41,55
GESSOPALENA	07/06/2009	1873	1158	1096	62	715	61,83	38,17	58,52	41,48
GISSI	07/06/2009	3240	2102	1970	132	1138	64,88	35,12	60,80	39,20

LISCIA	07/06/2009	1096	518	422	96	578	47,26	52,74	38,50	61,50
MIGLIANICO	07/06/2009	4659	3227	3093	134	1432	69,26	30,74	66,39	33,61
MONTAZZOLI	07/06/2009	1878	805	793	12	1073	42,86	57,14	42,23	57,77
MONTEBELLO SUL SANGRO	07/06/2009	128	71	70	1	57	55,47	44,53	54,69	45,31
MONTEFERRANTE	07/06/2009	211	127	122	5	84	60,19	39,81	57,82	42,18
MONTENERODOMO	07/06/2009	1139	622	603	19	517	54,61	45,39	52,94	47,06
MONTEODORISIO	07/06/2009	2483	1811	1756	55	672	72,94	27,06	70,72	29,28
MOZZAGROGNA	07/06/2009	2074	1633	1590	43	441	78,74	21,26	76,66	23,34
ORSOGNA	07/06/2009	4811	2698	2613	85	2113	56,08	43,92	54,31	45,69
PAGLIETA	07/06/2009	4190	3044	2872	172	1146	72,65	27,35	68,54	31,46
PALMOLI	07/06/2009	1219	817	784	33	402	67,02	32,98	64,32	35,68
PALMOBARO	07/06/2009	1038	843	821	22	195	81,21	18,79	79,09	20,91
PENNAPIEDIMONTE	07/06/2009	692	369	276	93	323	53,32	46,68	39,88	60,12
PERANO	07/06/2009	1530	1246	1211	35	284	81,44	18,56	79,15	20,85
POGGIOFIORITO	07/06/2009	1199	741	726	15	458	61,80	38,20	60,55	39,45
POLLUTRI	07/06/2009	2296	1775	1736	39	521	77,31	22,69	75,61	24,39
PRETORO	07/06/2009	1117	759	741	18	358	67,95	32,05	66,34	33,66
RAPINO	07/06/2009	1511	1110	1080	30	401	73,46	26,54	71,48	28,52
ROCCASPINALVETI	07/06/2009	1898	1157	1116	41	741	60,96	39,04	58,80	41,20
SAN BUONO	07/06/2009	1072	799	768	31	273	74,53	25,47	71,64	28,36
SAN GIOVANNI LIPIONI	07/06/2009	417	211	200	11	206	50,60	49,40	47,96	52,04
SANTA MARIA IMBARO	07/06/2009	1542	1220	1164	56	322	79,12	20,88	75,49	24,51
SCHIAVI DI ABRUZZO	07/06/2009	1065	810	763	47	255	76,06	23,94	71,64	28,36
TARANTA PELIGNA	07/06/2009	507	361	357	4	146	71,20	28,80	70,41	29,59
TORNARECCIO	07/06/2009	2444	1469	1417	52	975	60,11	39,89	57,98	42,02

TORREBRUNA	07/06/2009	1136	782	760	22	354	68,84	31,16	66,90	33,10
TORREVECCHIA TEATINA	07/06/2009	3456	2816	2714	102	640	81,48	18,52	78,53	21,47
TREGLIO	07/06/2009	1361	1018	985	33	343	74,80	25,20	72,37	27,63
VACRI	07/06/2009	1789	1322	1308	14	467	73,90	26,10	73,11	26,89
VILLALFONSINA	07/06/2009	1059	782	764	18	277	73,84	26,16	72,14	27,86
VILLAMAGNA	07/06/2009	2534	1735	1657	78	799	68,47	31,53	65,39	34,61

Tav. 161: Elezioni amministrative nei Comuni delle **province di Pescara e Teramo** del 07/06/2009

PROVINCIA DI PESCARA

Comune	Data	Elettori	Votanti	Voti Validi	Nulle e Bianche	Astenuti	V/E	Ast/E	VV/E	(Ast + NB)/E
ABBATEGGIO	07/06/2009	689	391	383	8	298	56,75	43,25	55,59	44,41
BOLOGNANO	07/06/2009	1408	853	765	88	555	60,58	39,42	54,33	45,67
CAPPELLE SUL TAVO	07/06/2009	3187	2471	2371	100	716	77,53	22,47	74,40	25,60
CARAMANICO TERME	07/06/2009	3427	1469	1427	42	1958	42,87	57,13	41,64	58,36
CASTIGLIONE A CASOURIA	07/06/2009	1339	619	610	9	720	46,23	53,77	45,56	54,44
CATIGNANO	07/06/2009	1631	1083	1041	42	548	66,40	33,60	63,83	36,17
CITTA' SANT'ANGELO	07/06/2009	11405	8735	8410	325	2670	76,59	23,41	73,74	26,26
CIVITAQUANA	07/06/2009	1406	998	970	28	408	70,98	29,02	68,99	31,01
CORVARA	07/06/2009	482	220	215	5	262	45,64	54,36	44,61	55,39
FARINDOLA	07/06/2009	1848	1230	1165	65	618	66,56	33,44	63,04	36,96
LETTOMANOPPELLO	07/06/2009	2898	2115	2047	68	783	72,98	27,02	70,63	29,37
MONTEBELLO DI BERTONA	07/06/2009	1179	826	813	13	353	70,06	29,94	68,96	31,04
MOSCUFO	07/06/2009	2794	2243	2147	96	551	80,28	19,72	76,84	23,16
PESCARA	07/06/2009	105290	75255	72515	2740	30035	71,47	28,53	68,87	31,13

PIETRANICO	07/06/2009	674	423	407	16	251	62,76	37,24	60,39	39,61
ROSCIANO	07/06/2009	2986	2401	2327	74	585	80,41	19,59	77,93	22,07
SALLE	07/06/2009	682	286	281	5	396	41,94	58,06	41,20	58,80
TORRE DE' PASSERI	07/06/2009	2931	2083	1876	207	848	71,07	28,93	64,01	35,99
TURRIVALIGNANI	07/06/2009	897	671	654	17	226	74,80	25,20	72,91	27,09
VICOLI	07/06/2009	527	332	325	7	195	63,00	37,00	61,67	38,33
PROVINCIA DI TERAMO										
ANCARANO	07/06/2009	1673	1078	861	217	595	64,44	35,56	51,46	48,54
ARSITA	07/06/2009	1002	529	441	88	473	52,79	47,21	44,01	55,99
CAMPLI	07/06/2009	7022	5141	4950	191	1881	73,21	26,79	70,49	29,51
CANZANO	07/06/2009	1723	1284	1206	78	439	74,52	25,48	69,99	30,01
CASTIGLIONE MESSER RAIMONDO	07/06/2009	2164	1665	1603	62	499	76,94	23,06	74,08	25,92
CELLINO ATTANASIO	07/06/2009	2571	1861	1806	55	710	72,38	27,62	70,25	29,75
CERMIGNANO	07/06/2009	2052	1079	933	146	973	52,58	47,42	45,47	54,53
COLLEDARA	07/06/2009	2341	1377	1142	235	964	58,82	41,18	48,78	51,22
CORROPOLI	07/06/2009	3919	2931	2836	95	988	74,79	25,21	72,37	27,63
FANO ADRIANO	07/06/2009	391	300	274	26	91	76,73	23,27	70,08	29,92
GIULIANOVA	07/06/2009	20691	15139	14607	532	5552	73,17	26,83	70,60	29,40
MONTEFINO	07/06/2009	1058	891	880	11	167	84,22	15,78	83,18	16,82
MONTORIO AL VOMANO	07/06/2009	7546	5545	5292	253	2001	73,48	26,52	70,13	29,87
MORRO D'ORO	07/06/2009	3078	2375	2255	120	703	77,16	22,84	73,26	26,74
MOSCIANO SANT'ANGELO	07/06/2009	7925	6014	5727	287	1911	75,89	24,11	72,26	27,74
NERETO	07/06/2009	3874	3107	3013	94	767	80,20	19,80	77,77	22,23
PINETO	07/06/2009	12121	9329	8947	382	2792	76,97	23,03	73,81	26,19
ROCCA SANTA MARIA	07/06/2009	628	459	447	12	169	73,09	26,91	71,18	28,82

SANT'EGIDIO ALLA VIBRATA	07/06/2009	7718	6280	6070	210	1438	81,37	18,63	78,65	21,35
SANT'OMERO	07/06/2009	4791	3593	3425	168	1198	74,99	25,01	71,49	28,51
SILVI	07/06/2009	12793	9290	8880	410	3503	72,62	27,38	69,41	30,59
TERAMO	07/06/2009	48000	36649	35462	1187	11351	76,35	23,65	73,88	26,12
TORANO NUOVO	07/06/2009	1409	1179	1153	26	230	83,68	16,32	81,83	18,17
TORRICELLA SICURA	07/06/2009	2623	1945	1888	57	678	74,15	25,85	71,98	28,02
TORTORETO	07/06/2009	8235	5997	5639	358	2238	72,82	27,18	68,48	31,52
TOSSICIA	07/06/2009	1592	1068	1032	36	524	67,09	32,91	64,82	35,18

Tav. 162: Elezioni amministrative nei Comuni della **provincia de L'Aquila** del 28/03/2010

Comune	Data	Elettori	Votanti	Voti Validi	Nulle e Bianche	Astenuti	V/E	Ast/E	VV/E	(Ast + NB)/E
ACCIANO	28/03/2010	587	301	295	6	286	51,28	48,72	50,26	49,74
AIELLI	28/03/2010	1469	1118	1098	20	351	76,11	23,89	74,74	25,26
ANVERSA DEGLI ABRUZZI	28/03/2010	373	265	259	6	108	71,05	28,95	69,44	30,56
ATELETA	28/03/2010	1474	778	728	50	696	52,78	47,22	49,39	50,61
BARISCIANO	28/03/2010	2156	1212	1159	53	944	56,22	43,78	53,76	46,24
BUGNARA	28/03/2010	1191	861	848	13	330	72,29	27,71	71,20	28,80
CAGNANO AMITERNO	28/03/2010	1210	1012	990	22	198	83,64	16,36	81,82	18,18
CANSANO	28/03/2010	529	181	175	6	348	34,22	65,78	33,08	66,92
CAPESTRANO	28/03/2010	1179	728	708	20	451	61,75	38,25	60,05	39,95
CAPISTRELLO	28/03/2010	4697	3796	3685	111	901	80,82	19,18	78,45	21,55
CAPPADOCIA	28/03/2010	540	472	466	6	68	87,41	12,59	86,30	13,70
CASTEL DEL MONTE	28/03/2010	840	379	371	8	461	45,12	54,88	44,17	55,83
CASTEL DI IERI	28/03/2010	418	268	261	7	150	64,11	35,89	62,44	37,56
CASTEL DI SANGRO	28/03/2010	5513	3962	3816	146	1551	71,87	28,13	69,22	30,78

CASTELVECCHIO CALVISIO	28/03/2010	294	102	92	10	192	34,69	65,31	31,29	68,71
CASTELVECCHIO SUBEQUO	28/03/2010	1115	821	772	49	294	73,63	26,37	69,24	30,76
CELANO	28/03/2010	9528	7455	7235	220	2073	78,24	21,76	75,93	24,07
COLLARMELE	28/03/2010	935	751	732	19	184	80,32	19,68	78,29	21,71
COLLELONGO	28/03/2010	1358	1078	1048	30	280	79,38	20,62	77,17	22,83
COLLEPIETRO	28/03/2010	352	178	177	1	174	50,57	49,43	50,28	49,72
CORFINIO	28/03/2010	1237	736	709	27	501	59,50	40,50	57,32	42,68
FAGNANO ALTO	28/03/2010	546	301	286	15	245	55,13	44,87	52,38	47,62
FONTECCHIO	28/03/2010	544	270	265	5	274	49,63	50,37	48,71	51,29
GAGLIANO ATERNO	28/03/2010	374	233	231	2	141	62,30	37,70	61,76	38,24
GORIANO SICOLI	28/03/2010	703	450	437	13	253	64,01	35,99	62,16	37,84
INTRODACQUA	28/03/2010	2021	1419	1379	40	602	70,21	29,79	68,23	31,77
LUCOLI	28/03/2010	854	683	669	14	171	79,98	20,02	78,34	21,66
MAGLIANO DE' MARSI	28/03/2010	3634	2705	2644	61	929	74,44	25,56	72,76	27,24
MASSA D'ALBE	28/03/2010	1483	1064	1030	34	419	71,75	28,25	69,45	30,55
MOLINA ATERNO	28/03/2010	403	329	310	19	74	81,64	18,36	76,92	23,08
MORINO	28/03/2010	1501	1158	1132	26	343	77,15	22,85	75,42	24,58
NAVELLI	28/03/2010	735	436	428	8	299	59,32	40,68	58,23	41,77
OCRE	28/03/2010	1069	797	774	23	272	74,56	25,44	72,40	27,60
OPI	28/03/2010	414	346	226	120	68	83,57	16,43	54,59	45,41
ORICOLA	28/03/2010	940	832	811	21	108	88,51	11,49	86,28	13,72
PACENTRO	28/03/2010	1786	965	949	16	821	54,03	45,97	53,14	46,86
PESCOCOSTANZO	28/03/2010	1208	933	916	17	275	77,24	22,76	75,83	24,17
PETTORANO SUL GIZIO	28/03/2010	1745	999	985	14	746	57,25	42,75	56,45	43,55
PIZZOLI	28/03/2010	2759	2148	2015	133	611	77,85	22,15	73,03	26,97

POGGIO PICENZE	28/03/2010	1065	727	716	11	338	68,26	31,74	67,23	32,77
RAIANO	28/03/2010	3060	1988	1885	103	1072	64,97	35,03	61,60	38,40
ROCCACASALE	28/03/2010	861	543	535	8	318	63,07	36,93	62,14	37,86
ROCCA DI BOTTE	28/03/2010	710	619	612	7	91	87,18	12,82	86,20	13,80
ROCCA DI CAMBIO	28/03/2010	482	411	411	0	71	85,27	14,73	85,27	14,73
ROCCA PIA	28/03/2010	380	142	140	2	238	37,37	62,63	36,84	63,16
SAN BENEDETTO IN PERILLIS	28/03/2010	246	101	91	10	145	41,06	58,94	36,99	63,01
SAN PIO DELLE CAMERE	28/03/2010	638	394	366	28	244	61,76	38,24	57,37	42,63
SANTE MARIE	28/03/2010	1184	958	936	22	226	80,91	19,09	79,05	20,95
TIONE DEGLI ABRUZZI	28/03/2010	401	257	252	5	144	64,09	35,91	62,84	37,16
VILLA SANTA LUCIA DEGLI ABRUZZI	28/03/2010	290	129	126	3	161	44,48	55,52	43,45	56,55
VILLA SANT'ANGELO	28/03/2010	546	345	339	6	201	63,19	36,81	62,09	37,91
VILLETTA BARREA	28/03/2010	604	485	478	7	119	80,30	19,70	79,14	20,86
VITTORITO	28/03/2010	1033	739	725	14	294	71,54	28,46	70,18	29,82

Tav. 163: Elezioni amministrative nei Comuni delle **altre province** del 28/03/2010

PROVINCIA DI CHIETI											
Comune	Data	Elettori	Votanti	Voti Validi	Nulle e Bianche	Astenuti	V/E	Ast/E	VV/E	(Ast + NB)/E	
CHIETI	28/03/2010	46380	34654	33711	943	11726	74,72	25,28	72,68	27,32	
GUARDIAGRELE	28/03/2010	9557	6113	5901	212	3444	63,96	36,04	61,75	38,25	
GUILMI	28/03/2010	815	322	310	12	493	39,51	60,49	38,04	61,96	
PALENA	28/03/2010	1758	1037	1013	24	721	58,99	41,01	57,62	42,38	
PROVINCIA DI PESCARA											
CARPINETO DELLA NORA	28/03/2010	668	546	539	7	122	81,74	18,26	80,69	19,31	
ELICE	28/03/2010	1521	1259	1230	29	262	82,77	17,23	80,87	19,13	
LORETO APRUTINO	28/03/2010	7147	5162	5001	161	1985	72,23	27,77	69,97	30,03	
PROVINCIA DI TERAMO											
CASTEL CASTAGNA	28/03/2010	626	399	395	4	227	63,74	36,26	63,10	36,90	

Consultazione comunale del 2011

Nota di sintesi: in questa sezione si riportano i valori degli indicatori precedentemente descritti relativi ai Comuni votanti il 15/05/2011 comparati a quelli della elezione precedente. I 27 Comuni della provincia di Chieti presentano percentuali di astensione molto diverse tra loro e variabili da un minimo di 21,7 per cento (Casalanguida) ad un massimo di 73,5 per cento (Colledimacine). Si evidenzia una variazione positiva del valore dell'indicatore tra le due ultime elezioni comunali. Nella maggior parte dei 32 Comuni della provincia dell'Aquila si registrano percentuali di astensione non elevate, fatta eccezione per i Comuni di Bisegna, Civita d'Antino, Carapelle Calvisio, Cocullo, Ofena e Villalago dove l'astensionismo è decisamente alto e supera il 40 per cento. Nella provincia di Pescara hanno votato 11 Comuni. Le percentuali di astensione sono abbastanza basse e si attestano intorno al 30 per cento. I Comuni di Serramonacesca e Sant'Eufemia a Maiella evidenziano, invece, una percentuale di astensione superiore al 60 per cento. Nella provincia di Teramo hanno votato 8 Comuni. Le percentuali di astensione sono modeste e stabili per quasi tutti salvo il Comune di Isola del Gran Sasso dove supera il 51 per cento.

Tav. 164: Elezioni amministrative nei Comuni della **provincia di Chieti**

Comune	Data	Elettori	Votanti	Voti Validi	Nulle e Bianche	Astenuti	V/E	Ast/E	VV/E	(Ast + NB)/E
ARCHI	28/05/2006	2686	1552	1438	114	1134	57,78	42,22	53,54	46,46
	15/05/2011	2819	1714	1684	27	1105	60,80	39,20	59,74	40,16
CARUNCHIO	28/05/2006	1009	594	577	17	415	58,87	41,13	57,19	42,81
	15/05/2011	972	426	337	89	546	43,83	56,17	34,67	65,33
CASACANDITELLA	28/05/2006	1508	1113	1084	29	395	73,81	26,19	71,88	28,12
	15/05/2011	1447	842	743	99	605	58,19	41,81	51,35	48,65
CASALANGUIDA	07/06/2009	986	789	757	32	197	80,02	19,98	76,77	23,23
	15/05/2011	959	788	751	37	171	82,17	17,83	78,31	21,69
CASALBORDINO	27/05/2007	6296	4679	4575	104	1617	74,32	25,68	72,67	27,33
	15/05/2011	6387	4578	4.460	118	1.809	71,68	28,32	69,83	30,17
CASOLI	28/05/2006	5584	4177	4084	93	1407	74,80	25,20	73,14	26,86
	15/05/2011	5475	3826	3.665	161	1649	69,88	30,12	66,94	33,06
CASTIGLIONE MESSER MARINO	28/05/2006	2431	1654	1623	31	777	68,04	31,96	66,76	33,24
	15/05/2011	2567	1147	1.094	53	1420	44,68	55,32	42,62	57,38
COLLEDIMACINE	28/05/2006	491	199	159	40	292	40,53	59,47	32,38	67,62
	15/05/2011	465	143	123	20	322	30,75	69,25	26,45	73,55
DOGLIOLA	28/05/2006	487	325	323	2	162	66,74	33,26	66,32	33,68
	15/05/2011	506	334	330	4	172	66,01	33,99	65,22	34,78
FARA SAN MARTINO	28/05/2006	1660	1107	946	161	553	66,69	33,31	56,99	43,01
	15/05/2011	1588	1152	1.125	27	436	72,54	27,46	70,84	29,16

FRAINE	28/05/2006	692	403	399	4	289	58,24	41,76	57,66	42,34
	15/05/2011	671	391	388	3	280	58,27	41,73	57,82	42,18
FRANCAVILLA AL MARE	13/04/2008	21475	17292	16784	508	4183	80,52	19,48	78,16	21,84
	15/05/2011	21817	14879	14.879	428	6938	68,20	31,80	68,20	33,76
LAMA DEI PELIGNI	13/04/2008	1394	1027	998	29	367	73,67	26,33	71,59	28,41
	15/05/2011	1355	1012	992	20	343	74,69	25,31	73,21	26,79
LANCIANO	28/05/2006	33411	25137	24310	827	8274	75,24	24,76	72,76	27,24
	15/05/2011	33026	24107	23.219	888	8919	72,99	27,01	70,31	29,69
LENTELLA	28/05/2006	838	559	513	46	279	66,71	33,29	61,22	38,78
	15/05/2011	821	571	561	10	250	69,55	30,45	68,33	31,67
PIETRAFERRAZZANA	28/05/2006	171	106	102	4	65	61,99	38,01	59,65	40,35
	15/05/2011	141	94	92	2	47	66,67	33,33	65,25	34,75
QUADRI	28/05/2006	1034	692	680	12	342	66,92	33,08	65,76	34,24
	15/05/2011	1018	677	671	6	341	66,50	33,50	65,91	34,09
ROCCA SAN GIOVANNI	28/05/2006	2551	1733	1695	38	818	67,93	32,07	66,44	33,56
	15/05/2011	2517	1720	1.671	49	797	68,34	31,66	66,39	33,61
SAN GIOVANNI TEATINO	28/05/2006	9151	7102	6986	116	2049	77,61	22,39	76,34	23,66
	15/05/2011	10413	7907	7.699	158	2506	75,93	24,07	73,94	25,58
SAN MARTINO SULLA MARRUCINA	28/05/2006	1001	705	697	8	296	70,43	29,57	69,63	30,37
	15/05/2011	888	676	643	33	212	76,13	23,87	72,41	27,59
SANT'EUSANIO DEL SANGRO	28/05/2006	2423	1784	1725	59	639	73,63	26,37	71,19	28,81
	15/05/2011	2401	1770	1.736	34	631	73,72	26,28	72,30	27,70
SCERNI	28/05/2006	3670	2755	2700	55	915	75,07	24,93	73,57	26,43
	15/05/2011	3583	2564	2.527	37	1019	71,56	28,44	70,53	29,47

TUFILLO	28/05/2006	627	408	399	9	219	65,07	34,93	63,64	36,36
	15/05/2011	579	376	363	13	203	64,94	35,06	62,69	37,31
VASTO	28/05/2006	33907	24846	24178	668	9061	73,28	26,72	71,31	28,69
	15/05/2011	35675	25300	24.630	664	10375	70,92	29,08	69,04	30,94
VILLA SANTA MARIA	28/05/2006	1445	990	971	19	455	68,51	31,49	67,20	32,80
	15/05/2011	1443	958	931	27	485	66,39	33,61	64,52	35,48

Tav. 165: Elezioni amministrative nei comuni della **provincia de L'Aquila**

Comune	Data	Elettori	Votanti	Voti Validi	Nulle e Bianche	Astenuti	V/E	Ast/E	VV/E	(Ast + NB)/E
ALFEDENA	28/05/2006	831	566	553	13	265	68,11	31,89	66,55	33,45
	15/05/2011	901	580	570	10	321	64,37	35,63	63,26	36,74
BISEGNA	28/05/2006	451	283	280	3	168	62,75	37,25	62,08	37,92
	15/05/2011	421	217	212	5	204	51,54	48,46	50,36	49,64
CALASCIO	27/05/2007	275	113	112	1	162	41,09	58,91	40,73	59,27
	15/05/2011	256	122	121	1	134	47,66	52,34	47,27	52,73
CAMPOTOSTO	28/05/2006	743	592	578	14	151	79,68	20,32	77,79	22,21
	15/05/2011	664	488	480	8	176	73,49	26,51	72,29	27,71
CANISTRO	28/05/2006	1085	788	770	18	297	72,63	27,37	70,97	29,03
	15/05/2011	1061	833	809	24	228	78,51	21,49	76,25	23,75
CAPITIGNANO	28/05/2006	573	498	490	8	75	86,91	13,09	85,51	14,49
	15/05/2011	594	522	511	11	72	87,88	12,12	86,03	13,97
CARAPELLE CALVISIO	28/05/2006	259	56	54	2	203	21,62	78,38	20,85	79,15
	15/05/2011	181	61	60	1	120	33,70	66,30	33,15	66,85

CERCHIO	28/05/2006	1645	1267	1236	31	378	77,02	22,98	75,14	24,86
	15/05/2011	1653	1183	1.138	45	470	71,57	28,43	68,84	31,16
CIVITA D'ANTINO	28/05/2006	1090	722	697	25	368	66,24	33,76	63,94	36,06
	15/05/2011	1270	742	728	14	528	58,43	41,57	57,32	42,68
CIVITELLA ROVETO	28/05/2006	2891	2389	2344	45	502	82,64	17,36	81,08	18,92
	15/05/2011	2942	2389	2.334	55	553	81,20	18,80	79,33	20,67
COCULLO	28/05/2006	470	231	228	3	239	49,15	50,85	48,51	51,49
	15/05/2011	410	194	194	0	216	47,32	52,68	47,32	52,68
FOSSA	28/05/2006	761	491	482	9	270	64,52	35,48	63,34	36,66
	15/05/2011	761	503	496	7	258	66,10	33,90	65,18	34,82
MONTEREALE	27/05/2007	2444	2028	1984	44	416	82,98	17,02	81,18	18,82
	15/05/2011	2390	1997	1.949	48	393	83,56	16,44	81,55	18,45
OFENA	28/05/2006	1002	499	495	4	503	49,80	50,20	49,40	50,60
	15/05/2011	767	433	427	6	334	56,45	43,55	55,67	44,33
ORTONA DEI MARSÌ	28/05/2006	789	581	565	16	208	73,64	26,36	71,61	28,39
	15/05/2011	697	506	500	6	191	72,60	27,40	71,74	28,26
ORTUCCHIO	28/05/2006	1697	1404	1373	31	293	82,73	17,27	80,91	19,09
	15/05/2011	1662	1364	1.347	17	298	82,07	17,93	81,05	18,95
OVINDOLI	28/05/2006	1592	938	930	8	654	58,92	41,08	58,42	41,58
	15/05/2011	1499	967	965	2	532	64,51	35,49	64,38	35,62
PERETO	28/05/2006	607	569	539	30	38	93,74	6,26	88,80	11,20
	15/05/2011	644	556	545	11	88	86,34	13,66	84,63	15,37
PESCINA	28/05/2006	3990	3151	3047	104	839	78,97	21,03	76,37	23,63
	15/05/2011	3855	2992	2.903	89	863	77,61	22,39	75,30	24,70

PREZZA	28/05/2006	1254	772	750	22	482	61,56	38,44	59,81	40,19
	15/05/2011	1234	768	749	19	466	62,24	37,76	60,70	39,30
RIVISONDOLI	28/05/2006	898	495	481	14	403	55,12	44,88	53,56	46,44
	15/05/2011	739	521	514	7	218	70,50	29,50	69,55	30,45
ROCCARASO	28/05/2006	1519	1225	1196	29	294	80,65	19,35	78,74	21,26
	15/05/2011	1476	1168	1.142	26	308	79,13	20,87	77,37	22,63
SAN DEMETRIO NE' VESTINI	28/05/2006	1794	1201	1181	20	593	66,95	33,05	65,83	34,17
	15/05/2011	1833	1250	1.231	19	583	68,19	31,81	67,16	32,84
SAN VINCENZO VALLE ROVETO	28/05/2006	2431	1817	1423	394	614	74,74	25,26	58,54	41,46
	15/05/2011	2370	1828	1.770	58	542	77,13	22,87	74,68	25,32
SANTO STEFANO DI SESSANIO	28/05/2006	186	102	102	0	84	54,84	45,16	54,84	45,16
	15/05/2011	170	104	104	0	66	61,18	38,82	61,18	38,82
SCONTRONE	28/05/2006	637	468	460	8	169	73,47	26,53	72,21	27,79
	15/05/2011	615	472	469	3	143	76,75	23,25	76,26	23,74
SCOPPITO	27/05/2007	2367	2165	2125	40	202	91,47	8,53	89,78	10,22
	15/05/2011	2611	2242	2.195	47	369	85,87	14,13	84,07	15,93
SCURCOLA MARSICANA	28/05/2006	2511	1917	1884	33	594	76,34	23,66	75,03	24,97
	15/05/2011	2727	1936	1.881	55	791	70,99	29,01	68,98	31,02
SECINARO	28/05/2006	481	359	349	10	122	74,64	25,36	72,56	27,44
	15/05/2011	440	311	305	5	129	70,68	29,32	69,32	30,45
TAGLIACOZZO	28/05/2006	6009	4781	4696	85	1228	79,56	20,44	78,15	21,85
	15/05/2011	5990	4681	4.574	107	1309	78,15	21,85	76,36	23,64
TORNIMPARTE	28/05/2006	2586	2168	2108	60	418	83,84	16,16	81,52	18,48
	15/05/2011	2569	2129	2.079	50	440	82,87	17,13	80,93	19,07

VILLALAGO	28/05/2006	827	464	447	17	363	56,11	43,89	54,05	45,95
	15/05/2011	765	462	454	8	303	60,39	39,61	59,35	40,65

Tav. 166: Elezioni amministrative nei Comuni della **provincia di Pescara**

Comune	Data	Elettori	Votanti	Voti Validi	Nulle e Bianche	Astenuti	V/E	Ast/E	VV/E	(Ast + NB)/E
CIVITELLA CASANOVA	28/05/2006	2225	1500	1479	21	725	67,42	32,58	66,47	33,53
	15/05/2011	2063	1369	1355	14	694	66,36	33,64	65,68	34,32
COLLECORVINO	27/05/2007	4799	3741	3613	128	1058	77,95	22,05	75,29	24,71
	15/05/2011	5038	3897	3796	101	1141	77,35	22,65	75,35	24,65
CUGNOLI	28/05/2006	1848	1188	1161	27	660	64,29	35,71	62,82	37,18
	15/05/2011	1585	1184	1.173	11	401	74,70	25,30	74,01	25,99
MANOPPELLO	28/05/2006	6216	4333	4245	88	1883	69,71	30,29	68,29	31,71
	15/05/2011	6641	4538	4.410	128	2103	68,33	31,67	66,41	33,59
PENNE	28/05/2006	11393	8754	8544	210	2639	76,84	23,16	74,99	25,01
	15/05/2011	11446	8494	8.155	339	2952	74,21	25,79	71,25	28,75
PESCOSANSONESCO	28/05/2006	686	410	404	6	276	59,77	40,23	58,89	41,11
	15/05/2011	653	386	375	11	267	59,11	40,89	57,43	42,57
PICCIANO	28/05/2006	1201	997	984	13	204	83,01	16,99	81,93	18,07
	15/05/2011	1161	926	905	21	235	79,76	20,24	77,95	22,05
POPOLI	28/05/2006	6293	3875	3724	151	2418	61,58	38,42	59,18	40,82
	15/05/2011	5877	3743	3.568	175	2134	63,69	36,31	60,71	39,29
SANT'EUFEMIA A MAIELLA	28/05/2006	851	251	246	5	600	29,49	70,51	28,91	71,09
	15/05/2011	783	232	228	4	551	29,63	70,37	29,12	70,88

SERRAMONACESCA	28/05/2006	1004	547	542	5	457	54,48	45,52	53,98	46,02
	15/05/2011	1008	439	380	59	569	43,55	56,45	37,70	62,30
TOCCO DA CASAURIA	27/05/2007	2773	1999	1939	60	774	72,09	27,91	69,92	30,08
	15/05/2011	2710	1880	1.813	67	830	69,37	30,63	66,90	33,10

Tav. 167: Elezioni amministrative nei Comuni della **provincia di Teramo**

Comune	Data	Elettori	Votanti	Voti Validi	Nulle e Bianche	Astenuti	V/E	Ast/E	VV/E	(Ast + NB)/E
BASCIANO	28/05/2006	2486	1782	1747	35	704	71,68	28,32	70,27	29,73
	15/05/2011	2465	1750	1711	39	715	70,99	29,01	69,41	30,59
BELLANTE	28/05/2006	6235	4644	4528	116	1591	74,48	25,52	72,62	27,38
	15/05/2011	6318	4488	4356	132	1830	71,04	28,96	68,95	31,05
CASTELLALTO	28/05/2006	6029	4549	4399	150	1480	75,45	24,55	72,96	27,04
	15/05/2011	6289	4611	4.486	125	1678	73,32	26,68	71,33	28,67
CASTELLI	28/05/2006	1446	1040	1008	32	406	71,92	28,08	69,71	30,29
	15/05/2011	1457	950	916	34	507	65,20	34,80	62,87	37,13
COLONNELLA	28/05/2006	3005	2264	2200	64	741	75,34	24,66	73,21	26,79
	15/05/2011	3204	2416	2.360	56	788	75,41	24,59	73,66	26,34
CORTINO	28/05/2006	734	607	591	16	127	82,70	17,30	80,52	19,48
	15/05/2011	684	578	566	12	106	84,50	15,50	82,75	17,25
ISOLA DEL GRAN SASSO D'ITALIA	28/05/2006	4661	3283	3136	147	1378	70,44	29,56	67,28	32,72
	15/05/2011	4724	2410	3.298	112	2314	51,02	48,98	69,81	51,35
ROSETO DEGL ABRUZZI	28/05/2006	20509	15556	15226	330	4953	75,85	24,15	74,24	25,76
	15/05/2011	21246	15825	15.266	559	5421	74,48	25,52	71,85	28,15

Tav. 168: Elezioni amministrative del 15 maggio 2011: **dati aggregati**

	<i>Data</i>	<i>Elettori</i>	<i>Votanti</i>	<i>Voti Validi</i>	<i>Nulle e Bianche</i>	<i>Astenuti</i>	<i>V/E</i>	<i>Ast/E</i>	<i>VV/E</i>	<i>(Ast + NB)/E</i>
Provincia di Chieti	2006/2008	136928	101728	98703	3025	35200	74,29	25,71	72,08	27,92
	2011	139533	97952	95314	3007	41581	70,20	29,80	68,31	31,96
Provincia de L'Aquila	2006/2008	46695	35100	33959	1141	11595	75,17	24,83	72,73	27,27
	2011	46167	34521	33756	764	11646	74,77	25,23	73,12	26,88
Provincia di Pescara	2006/2008	39289	27595	26881	714	11694	70,24	29,76	68,42	31,58
	2011	38965	27088	26158	930	11877	69,52	30,48	67,13	32,87
Provincia di Teramo	2006/2008	45105	33725	32835	890	11380	74,77	25,23	72,80	27,20
	2011	46387	33028	32959	1069	13359	71,20	28,80	71,05	31,10
Regione Abruzzo	2006/2008	268017	198148	192378	5770	69869	73,93	26,07	71,78	28,22
	2011	271052	192589	188187	5770	78463	71,05	28,95	69,43	31,08