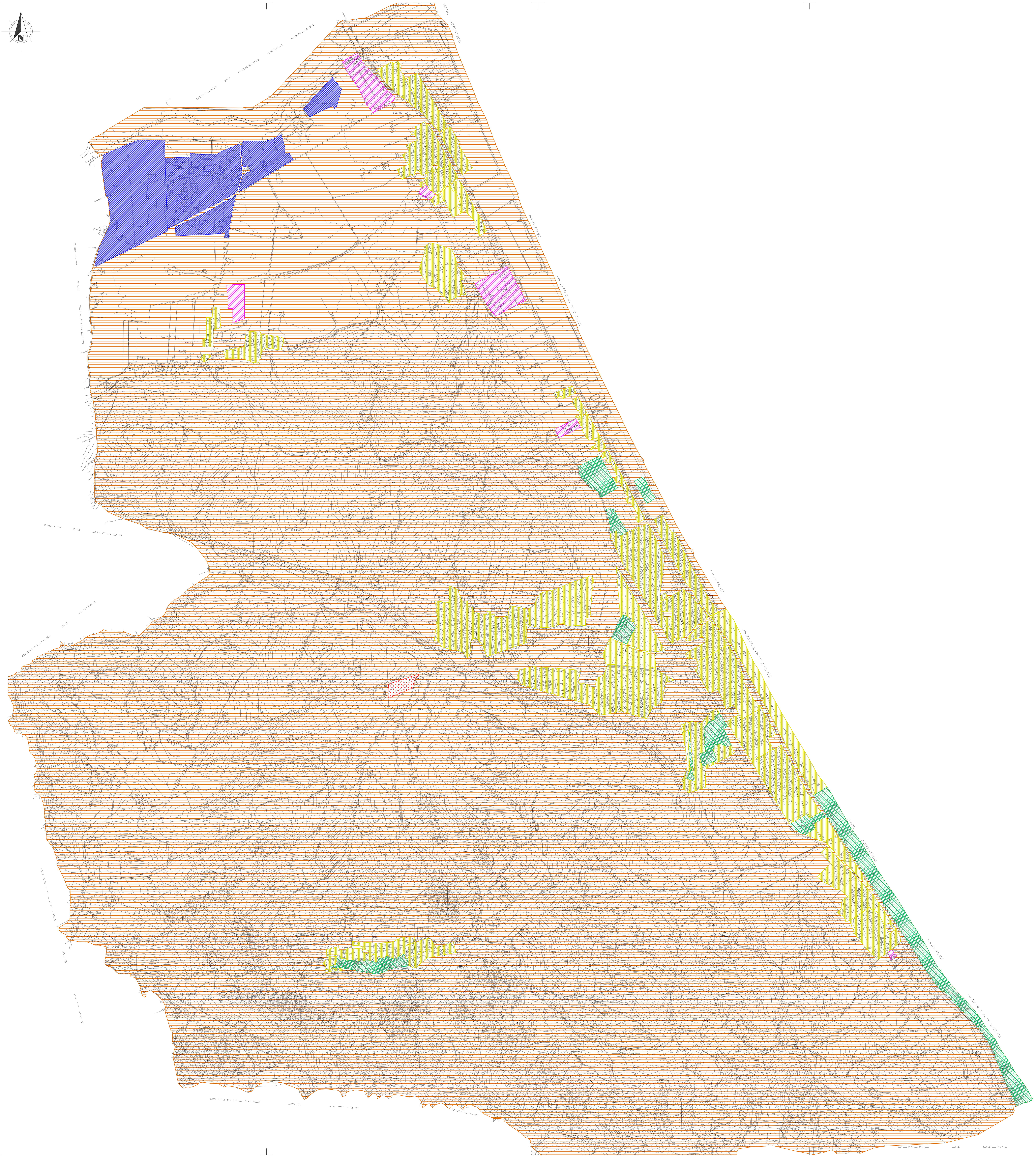

LEGENDA DELLE CLASSI ACUSTICHE

Classe acustica	*Descrizione*	*Valori Limite in LAeq dB(A) nel periodo diurno e notturno* Emissione		Immissione		Qualità	
I	**AREE PARTICOLARMENTE PROTETTE** Rientrano in questa classe le aree nelle quali la quiete rappresenta un elemento di base per la loro utilizzazione. Aree ospedaliere, scolastiche, aree destinate al riposo ed allo svago, aree residenziali rurali, aree di particolare interesse urbanistico, parchi pubblici, ecc.	45	35	50	40	47	37
II	**AREE DESTINATE AD USO PREVALENTEMENTE RESIDENZIALE** Rientrano in questa classe le aree urbane interessate prevalentemente da traffico veicolare locale, con bassa densità di popolazione, con limitata presenza di attività commerciali ed assenza di attività industriali ed artigianali.	50	40	55	45	52	42
III	**AREE DI TIPO MISTO** Rientrano in questa classe le aree urbane interessate da traffico veicolare locale o di attraversamento, con media densità di popolazione, con presenza di attività commerciali, uffici, con limitata presenza i attività artigianali e con assenza di attività industriali; aree rurali interessate da attività che impiegano macchine operatrici.	55	45	60	50	57	47
IV	**AREE DI INTENSA ATTIVITA' UMANA** Rientrano in questa classe le aree urbane interessate da intenso traffico veicolare, con alta densità di popolazione, con elevata presenza di attività commerciali e uffici, con presenza di attività artigianali; le aree in prossimità di strade di grande comunicazione e di linee ferroviarie; le aree portuali; le aree con limitata presenza di piccole industrie.	60	50	65	55	62	52
V	**AREE PREVALENTEMENTE INDUSTRIALI** Rientrano in questa classe le aree interessate da insediamenti industriali e con scarsità di abitazioni.	65	55	70	60	67	57
VI	**AREE ESCLUSIVAMENTE INDUSTRIALI** Rientrano in questa classe le aree esclusivamente interessate da attività industriali e prive di insediamenti abitativi.	65	65	70	70	70	70

Comune di PINETO

Provincia di Teramo

CLASSIFICAZIONE ACUSTICA DEL TERRITORIO COMUNALE

ai sensi del D.P.C.M. 01/03/91, della Legge Quadro 447/95, del D.P.C.M. 14/11/97 e della Determinazione Regione Abruzzo n.2/188 del 17/11/2004

SUDDIVISIONE DEL TERRITORIO COMUNALE IN CLASSI ACUSTICHE OMOGENEE

- STATO DI FATTO -

Tavola **1**

REV. 1

Scala **1:10.000**

Data **Luglio 2016**

Studio di Ingegneria

Del Sole Germano

Via Petrarca n.56 - 64025 Pineto (TE)
Tel: 3483195045 Mail: ing.delsole@hotmail.it

Il redattore del Piano:
Ing. ***Del Sole Germano***

(Tecnico competente in acustica ambientale)

Adozione:
Delibera Consiglio Comunale
n. del

Pubblicazione su Albo Pretorio:
Data:

Approvazione:
Delibera Consiglio Comunale
n. del

Protocollo e Note