

B.1- RIMOZIONI RIFIUTI E DETRATTORI AMBIENTALI

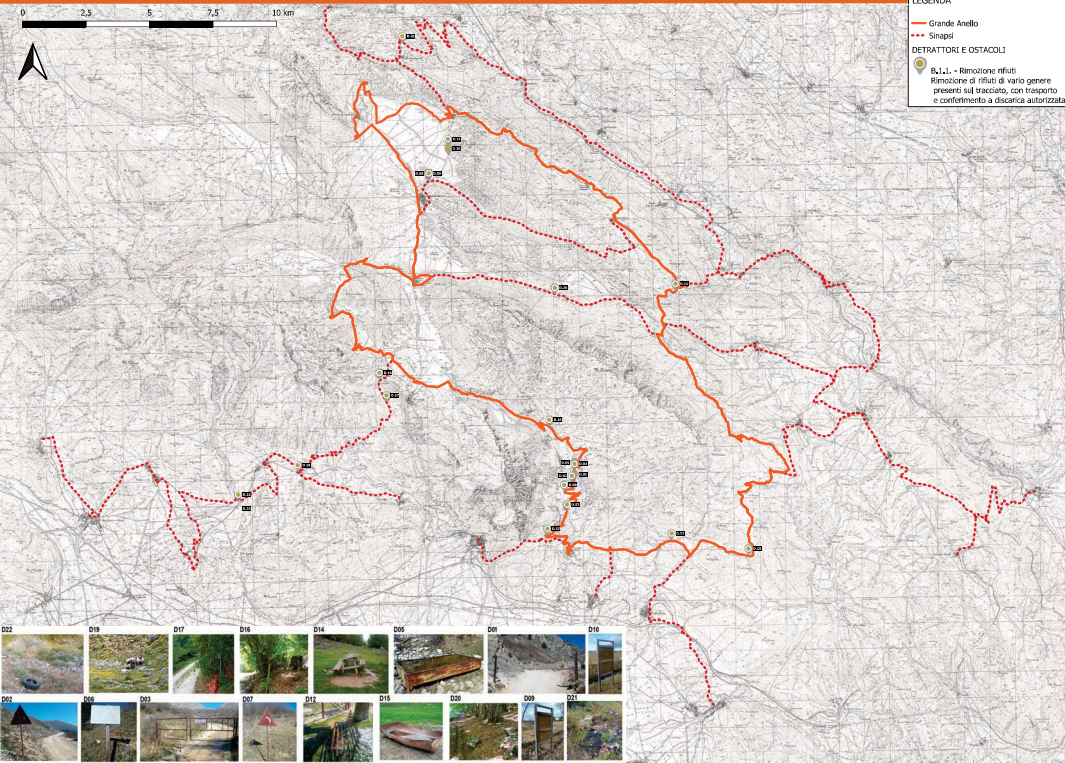

B.2- RIMOZIONI OSTACOLI AL TRACCIATO

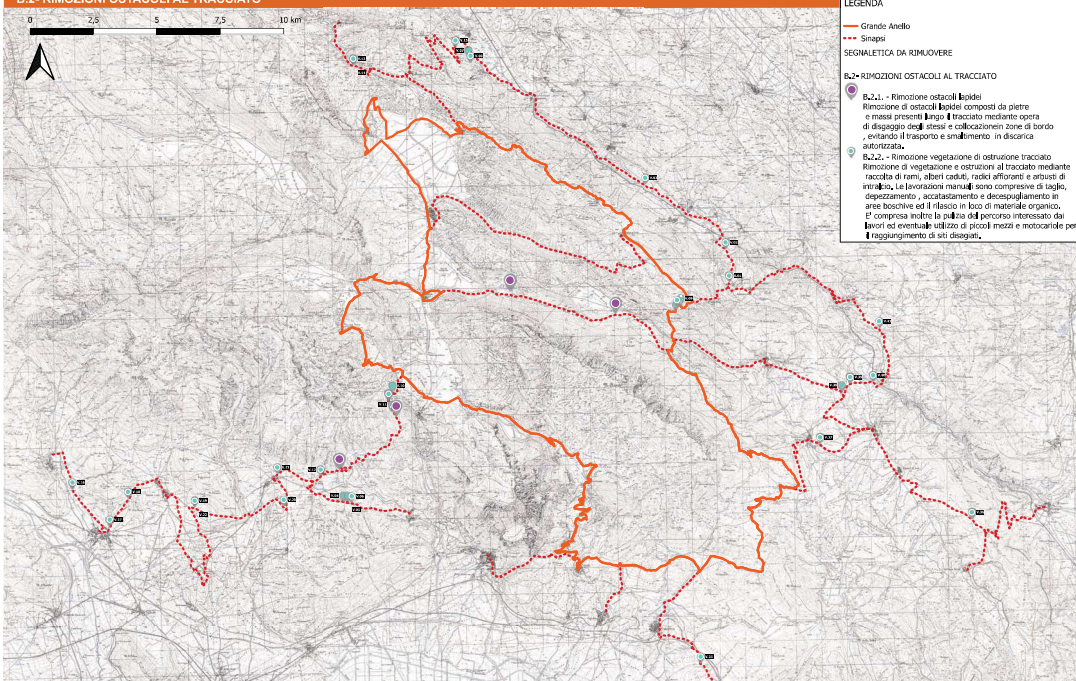

B.3- RIMOZIONI/RESTAURI ELEMENTI SEGNALETICA E COMUNICAZIONE IN STATO DI DEGRADO

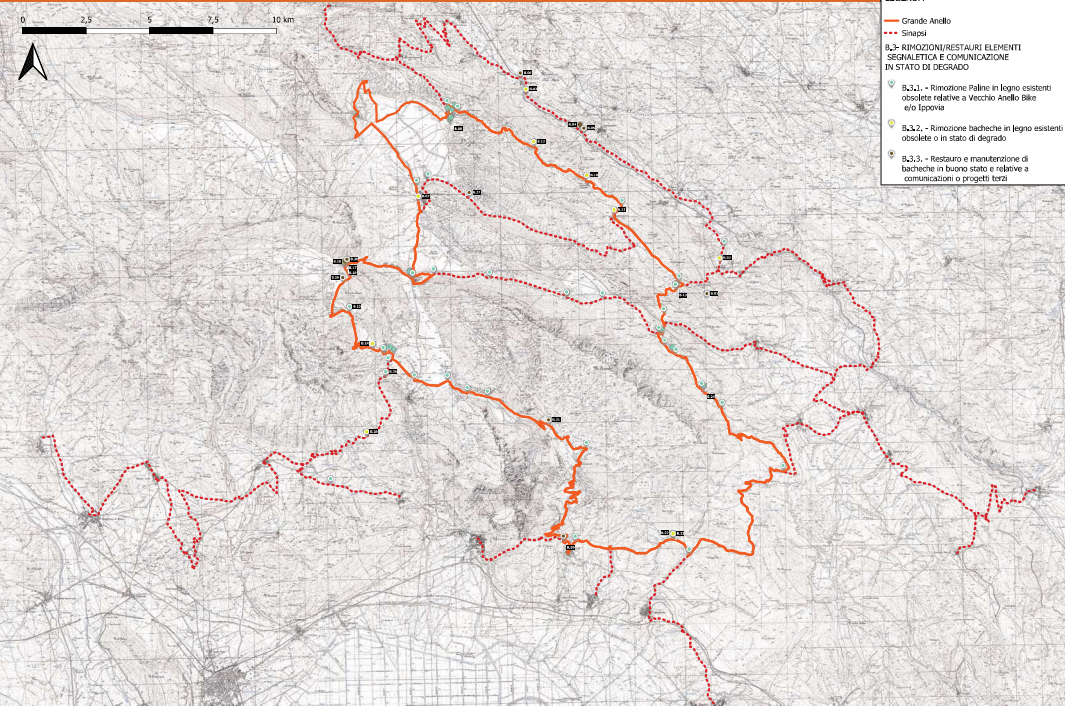

B.3.2 - RIMOZIONE BACHECHE IN LEGNO ESISTENTI OBSOLETE O IN STATO DI DEGRADO
B.3.3 - RESTAURO E MANUTENZIONE DI BACHECHE IN BUONO STATO E DI ALTRI PROGETTI





PIANO OPERATIVO: GRANDE ANELLO DEL PARCO
 - PNRR M.2.C.1-1.3.2.
 CUP: A7122000013000

PROGETTO ESECUTIVO - Grande Anello del Parco



RESPONSABILE DEL PROGETTO: DIRETTORE dott. Igino Chiavarelli RUP: dott. Lucio Angelasante	PROGETTISTI:  IAX srl Via Cigno, 49 - Ancona (AN) 06100 - Tel. 071/2411401	RILEVATI E INDAGATI: GEOLOGIA: dott. Miriam Anelli ARCHITETTURA: Soc. Coop. LAMES CARTOGRAFIA F.G.S: dott. Daniele Fagnano
nome elaborato: RIMOZIONE DETRATTORI AMBIENTALI PULIZIA TRACCIATO E RIMOZIONE SEGNALETICA OBSOLETA		sigla elaborato: A_09
data: OTTOBRE 2023		