



CCR-VIA -- COMITATO DI COORDINAMENTO REGIONALE PER LA VALUTAZIONE D'IMPATTO AMBIENTALE

Giudizio n° 4219 Del 23/04/2024
Prot. n° 24/069304 Del 20/02/2024

Ditta Proponente: POLISPORTIVA SCI CLUB VILLA CELIERA ASD
Oggetto: Evento Sportivo di Skyrunning denominato “Skytrail del Voltigno”
Comune di Intervento: Vari
Tipo procedimento: V.Inc.A. di competenza regionale ai sensi del DPR 357/1997 e ss.mm.ii.

Presenti (in seconda convocazione)

Direttore Dipartimento Territorio – Ambiente (Presidente)	<i>ing. Erika Galeotti (Presidente delegata)</i>
Dirigente Servizio Valutazioni Ambientali	-
Dirigente Servizio Gestione e Qualità delle Acque	<i>dott. Antonello Colantoni (delegato)</i>
Dirigente Servizio Politica Energetica e Risorse del Territorio - Pescara	<i>dott. Enzo Franco De Vincentiis (delegato)</i>
Dirigente Servizio Gestione Rifiuti e Bonifiche - Pescara	<i>dott.ssa Silvia De Melis (delegata)</i>
Dirigente Servizio Pianificazione Territoriale e Paesaggio	<i>ing. Eligio Di Marzio (delegato)</i>
Dirigente Servizio Foreste e Parchi - L'Aquila	<i>dott.ssa Serena Ciabò (delegata)</i>
Dirigente Servizio Opere Marittime	<i>ing. Daniele Danese (delegato)</i>
Dirigente Servizio Genio Civile competente per territorio	
L'Aquila	ASSENTE
Pescara	ASSENTE
Dirigente del Servizio difesa del suolo - L'Aquila	<i>dott. Luciano Del Sordo (delegato)</i>
Dirigente Servizio Sanità Veterinaria e Sicurezza degli Alimenti	ASSENTE
Direttore dell'A.R.T.A	<i>ing. Simonetta Campana (delegata)</i>
Relazione Istruttoria	<i>ing. Andrea Santarelli</i>
Titolare istruttoria:	<i>dott.ssa Antonella Iannarelli</i>
Gruppo Istruttore:	

Si veda istruttoria allegata





Preso atto della documentazione presentata dalla Polisportiva Sci Club Villa Celiera ASD relativa all'intervento "Evento Sportivo di Skyrunning denominato "Skytrail del Voltigno"" acquisita al prot. n. 69304 del 20/02/2024;

IL COMITATO CCR-VIA

Richiamata la normativa che regola il funzionamento del Comitato di Coordinamento Regionale per la V.I.A., e in particolare:

- la Legge Regionale del 29 luglio 2010, n. 31 e s.m.i. "Norme regionali contenenti la prima attuazione del Decreto Legislativo del 03 Aprile 2006, n. 152";
- le DGR 660 del 14/11/2017 Valutazione di Impatto Ambientale - Disposizioni in merito alle procedure di Verifica di assoggettabilità a VIA ed al Provvedimento autorizzatorio unico regionale di VIA ex art. 27 bis del Dlgs 152/2006 così come introdotto dal Dlgs 104/2017 e riformulazione del CCR-VIA
- DGR 713/22 L.R. N. 11/1999 - Aggiornamento del documento Criteri ed indirizzi in materia di procedure ambientali (approvato con DGR 119/2002 e smi) alla luce delle disposizioni di cui al D.L. 76/2020, convertito, con modificazioni, nella L. 120/2020 e del D.L. 77/2021, convertito, con modificazioni, nella L. 108/2021.

Richiamata la disciplina costituente il quadro di riferimento dei procedimenti di valutazione di incidenza ambientale:

- La Direttiva del Consiglio del 21 maggio 1992 Conservazione degli habitat naturali e seminaturali e della flora e della fauna selvatiche detta Direttiva "Habitat"
- La Direttiva del Consiglio del 2 aprile 1979 concernente la conservazione degli uccelli selvatici, successivamente abrogata e sostituita integralmente dalla versione codificata della Direttiva 2009/147/CE del Parlamento Europeo e del Consiglio del 30 novembre 2009, pubblicata sulla Gazzetta Ufficiale dell'Unione Europea del 26 gennaio 2010, serie L 20.
- il D.P.R. 8-9-1997 n. 357 "Regolamento recante attuazione della direttiva 92/43/CEE relativa alla conservazione degli habitat naturali e seminaturali, nonché della flora e della fauna selvatiche".
- le Linee Guida nazionali per la Valutazione di Incidenza (VInCA) – Direttiva 92/43/CEE art. 6, paragrafi 3 e 4" (pubblicate su Gazzetta Ufficiale dell'Unione europea n. 303 del 28 dicembre 2019);
- L.R. 22 dicembre 2010, n. 59 Disposizioni per l'adempimento degli obblighi della Regione Abruzzo derivanti dall'appartenenza dell'Italia all'Unione Europea. Attuazione delle direttive 2006/123/CE, 92/43/CEE e 2006/7/CE - (Legge comunitaria regionale 2010).
- La L. R. 12 dicembre 2003, N. 26 Integrazione alla L.R. 11/1999 concernente: Attuazione del D.Lgs. 31.03.1998, n. 112 - Individuazione delle funzioni amministrative che richiedono l'unitario esercizio a livello regionale per il conferimento di funzioni e compiti amministrativi agli enti. BURA n° 41 del 31.12.2003, ai sensi dell'art. 46 bis LR 11/1999 e LR 2/2003
- le Linee Guida regionali per la Valutazione di Incidenza (VInCA), approvate con D.G.R. 860/2021;
- le Misure generali e sito-specifiche di conservazione per la tutela delle ZPS e dei SIC della Regione Abruzzo;

Considerato che ai dati e alle affermazioni forniti dal Proponente occorre riconoscere la veridicità dovuta in applicazione dei principi della collaborazione e della buona fede che devono improntare i rapporti tra il





cittadino e la pubblica amministrazione ai sensi dell'art. 1, comma 1 bis della l. 241/90, fatte salve in ogni caso le conseguenze di legge in caso di dichiarazioni mendaci;

Sentita la relazione istruttoria;

Preso atto che con nota prot. n. 2414 del 12/03/2024, l'Ente Parco Nazionale del Gran Sasso e Monti della Laga ha rilasciato il proprio sentito favorevole (ex c.7 art.5 DPR 357/97 e ss.mm.ii.), acquisito in pari data al prot. n. 107326/24;

ESPRIME IL SEGUENTE GIUDIZIO FAVOREVOLE

per le ragioni in premessa, lo Screening di Incidenza riguardante l'“Evento sportivo di Skyrunning denominato “Skytrail del Voltigno”, si conclude positivamente senza necessità di procedere a valutazione appropriata.

Ai sensi dell'articolo 3, ultimo comma, della Legge n. 241 del 7 agosto 1990 e ss.mm.ii. è ammesso il ricorso nei modi di legge contro il presente provvedimento alternativamente al T.A.R. competente o al Capo dello Stato rispettivamente entro 60 (sessanta) giorni ed entro 120 (centoventi) giorni dalla data di ricevimento del presente atto o dalla piena conoscenza dello stesso.

ing. Erika Galeotti (Presidente delegata)

FIRMATO DIGITALMENTE

dott. Antonello Colantoni (delegato)

FIRMATO ELETTRONICAMENTE

dott. Enzo Franco De Vincentiis (delegato)

FIRMATO ELETTRONICAMENTE

dott.ssa Silvia De Melis (delegata)

FIRMATO ELETTRONICAMENTE

ing. Eligio Di Marzio (delegato)

FIRMATO ELETTRONICAMENTE

dott.ssa Serena Ciabò (delegata)

FIRMATO ELETTRONICAMENTE

ing. Daniele Danese (delegato)

FIRMATO ELETTRONICAMENTE

dott. Luciano Del Sordo (delegato)

FIRMATO ELETTRONICAMENTE

ing. Simonetta Campana (delegata)

FIRMATO ELETTRONICAMENTE

Per la verbalizzazione

Titolare: ing. Silvia Ronconi

Gruppo: dott.ssa Paola Pasta

FIRMATO ELETTRONICAMENTE





Oggetto

Titolo dell'intervento:	Evento sportivo di Skyrunning denominato "Skytrail del Voltigno"
Descrizione del progetto:	Gara di corsa in montagna su rete sentieristica esistente
Azienda Proponente:	POLISPORTIVA SCI CLUB VILLA CELIERA ASD

Localizzazione del progetto

Comuni:	Villa Celiera, Farindola, Castel del monte, Ofena, Carpineto della Nora, Civitella Casanova, Montebello di Bertona, Villa Santa Lucia degli Abruzzi
Provincia:	PE-AQ

Contenuti istruttoria:

Per semplicità di lettura la presente istruttoria è suddivisa nelle seguenti sezioni:

- I. Anagrafica del progetto
- II. Sintesi della documentazione trasmessa con lo Screening alla Vinca

Referenti del Servizio Valutazioni Ambientali

Il Titolare dell'Istruttoria

Ing. Andrea Santarelli

Gruppo di lavoro istruttoria

Dott.ssa Antonella Iannarelli





SEZIONE I ANAGRAFICA DEL PROGETTO

1. Responsabile Azienda Proponente

Cognome e nome	SERGIO D'ANDREA
----------------	-----------------

2. Estensore del format di screening alla VINCA

Cognome e nome	SERGIO D'ANDREA
----------------	-----------------

3. Avvio della procedura

Acquisizione in atti domanda	Prot. n. 69304 del 20/02/2024
Avvio procedura	Prot. n. 73390 del 22/02/2024

4. Elenco Elaborati

 Allegati cartografici sky trail voltigno 2024.pdf
 Avvio del procedimento nota n. 73390 del 22.02.24.pdf
 Istanza_VINCA_n. 69304 del 20.02.24.pdf
 Parere del PNGSML n. 107326 del 12.03.24.pdf
 Relazione tecnico descrittiva sky trail voltigno 2024.pdf
 Screening incidenza ambientale sky trail voltigno 2024_signed.pdf

SEZIONE II

Premessa

Con nota prot. n.69304 del 20/02/2024, la POLISPORTIVA SCI CLUB VILLA CELIERA ASD, ha chiesto l'attivazione della Valutazione di Incidenza per la *Evento sportivo di Skyrunning denominato "Skytrail del Voltigno"* da svolgersi il 05/05/2024 nel territorio della Regione Abruzzo, interessando anche parzialmente o indirettamente le seguenti Aree Natura 2000:

N.	Denominazione ufficiale dell'area	Codice area	Tipo area (es. Parco, SIC, ZSC, ZPS)
	<i>Gran Sasso</i>	<i>7110202</i>	<i>SIC</i>
	<i>Parco Naz. Gran Sasso Monti della Laga</i>	<i>7110128</i>	<i>ZPS</i>

A tal fine il proponente ha trasmesso il format di Screening relativo alla fase I della procedura di cui al DPR 357/97 e smi.

A tale merito è stato acquisito al prot.107326 del 12/03/2024, il parere favorevole da parte del Parco Gran Sasso e Monti della Laga, Ente Gestore delle Aree Natura 2000 interessate dall'evento.

Con nota assunta al prot.n. 107326 del 12/03/2024 è pervenuto il sentito del Parco Nazionale Gran Sasso e Monti della Laga, di cui viene data integrale lettura in sede di CCR-VIA.

Lo "Skytrail del Voltigno", organizzato dalla "Polisportiva Sci Club Villa Celiera asd" è una gara di skyrunning con partenza e arrivo nell'abitato di Villa Celiera (PE).

La competizione si svolge su viabilità agro forestale varia (sentieri, strade brecciate e a fondo naturale), con brevissime percorrenze su strada asfaltata.

La zona interessata dalla competizione si estende dall'abitato di Villa Celiera al Monte Bertona, a fonte Acquafredda di Montebello di Bertona, fino a raggiungere la quota massima di circa 1.800 mslm in località Monte Meta. Successivamente si scende sul Voltigno, si raggiunge il Voltignolo e quindi si torna al punto di partenza.

Lo scopo della manifestazione è quello di promuovere lo sport nel territorio montano del Comprensorio del Voltigno anche al fine di far conoscere la bellezza del patrimonio naturale di queste zone.

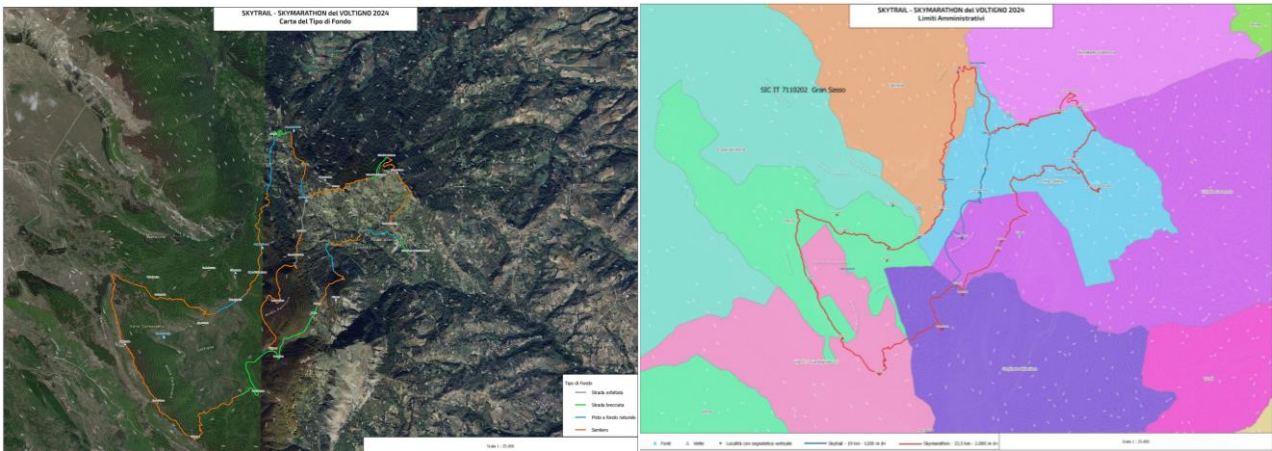

La gara si svolge su due distanze:

- **Skytrail: lunghezza circa 19 km; dislivello circa 1200 m;** la partenza è fissata per le ore 10.00

- **Skymarathon: lunghezza circa 33,5 km; dislivello circa 2000 m;** la partenza è fissata per le ore 08.30

Il numero di partecipanti, che nella precedente edizione è stato di 180 unità, può essere stimato in circa **200/220 unità**.

La competizione si svolge esclusivamente su sentieristica esistente, il balisaggio (indicazione sul campo del percorso) **verrà ridotto all'essenziale anche allo scopo di ridurre l'inquinamento da plastiche**; ai partecipanti verranno forniti, in alternativa, diversi strumenti per la navigazione e l'orientamento (Tracce gpx per gps, cartografia digitale georeferenziata per smartphone). **La segnaletica strettamente necessaria da installare sul campo** (fettucce in plastica gialle da appendere ai rami, bandierine in plastica gialle da conficcare al suolo), **verrà rimossa una volta ultimata la competizione**.

Lo sviluppo chilometrico complessivo dei 2 tracciati è di 38,5 km, risultato della somma del tracciato lungo (33,5 km circa) e della variante (5 km circa) del corto.

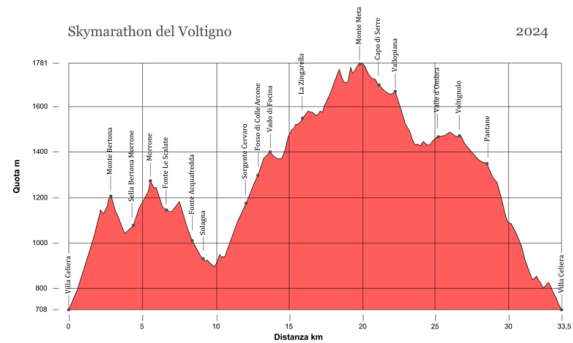

Il tipo di fondo su cui si svolge la competizione è il seguente:

Percorso Lungo	
Tipo di Fondo	Lunghezza m
Pista a fondo naturale	4.148
Sentiero	21.726
Strada asfaltata	1.307
Strada brecciata	6.331
Totale	33.512

Variante Percorso Corto	
Tipo di Fondo	Lunghezza m
Sentiero	3.957
Strada asfaltata	1.159
Totale	5.116

Referenti del Servizio Valutazioni Ambientali

Il Titolare dell'Istruttoria

Ing. Andrea Santarelli



Gruppo di lavoro istruttorio

Dott.ssa Antonella Iannarelli





FORMAT DI SUPPORTO SCREENING DI V.INC.A per Piani/Programmi/Progetti/Interventi/Attività – PROPONENTE	
Oggetto P/P/P/I/A:	SKY TRAIL VOLTIGNO
<input type="checkbox"/> Piano/Programma (definizione di cui all'art. 5, comma 1, lett e) del D.lgs. 152/06) <input type="checkbox"/> Progetto/intervento (definizione di cui all'art. 5, comma 1, lett g) del D.lgs. 152/06) Il progetto/intervento ricade nelle tipologie di cui agli Allegati II, II bis, III e IV alla Parte Seconda del D.Lgs. 152/06 e s.m.i. -- Si indicare quale tipologia: <input type="checkbox"/> No Il progetto/intervento è finanziato con risorse pubbliche? -- Si indicare quali risorse: <input type="checkbox"/> No Il progetto/intervento è un'opera pubblica? <input type="checkbox"/> Si <input type="checkbox"/> No <input checked="" type="checkbox"/> Attività (qualsiasi attività umana non rientrante nella definizione di progetto/intervento che possa avere relazione o interferenza con l'ecosistema naturale) <input type="checkbox"/> PROPOSTE PRE-VALUTATE (VERIFICA DI CORRISPONDENZA)	
Tipologia P/P/P/I/A:	<input type="checkbox"/> Piani faunistici/piani ittici <input type="checkbox"/> Calendari venatori/ittici <input type="checkbox"/> Piani urbanistici/paesaggistici <input type="checkbox"/> Piani energetici/infrastrutturali -- Altri piani o programmi..... <input type="checkbox"/> Ristrutturazione / manutenzione edifici DPR 380/2001 <input type="checkbox"/> Realizzazione ex novo di strutture ed edifici <input type="checkbox"/> Manutenzione di opere civili ed infrastrutture esistenti <input type="checkbox"/> Manutenzione e sistemazione di fossi, canali, corsi d'acqua <input type="checkbox"/> Attività agricole <input type="checkbox"/> Attività forestali <input checked="" type="checkbox"/> Manifestazioni motoristiche, ciclistiche, gare cinofile, eventi sportivi, sagre e/o spettacoli pirotecnici, eventi/riprese cinematografiche e spot pubblicitari etc. -- Altro (specificare)
	POLISPORTIVA SCI CLUB VILLA CELIERA ASD





Regione: Abruzzo Comune: VILLA CELIERA Prov.: (PE) Località/Frazione: Indirizzo: Via Sant'Egidio N°95		Contesto localizzativo <input type="checkbox"/> Centro urbano <input type="checkbox"/> Zona periurbana <input type="checkbox"/> Aree agricole <input type="checkbox"/> Aree industriali <input checked="" type="checkbox"/> Aree naturali ..	
Particelle catastali: <i>(se utili e necessarie)</i>			
Coordinate geografiche: <i>(se utili e necessarie)</i> S.R.:		LAT.	
		LONG.	
Nel caso di Piano o Programma, descrivere area di influenza e attuazione e tutte le altre informazioni pertinenti:			
SEZIONE 2 – LOCALIZZAZIONE P/P/P/I/A IN RELAZIONE AI SITI NATURA 2000			
SITI NATURA 2000			
SIC	cod.	IT 7110202	Gran Sasso
		IT _____	
		IT _____	
ZSC	cod.	IT _____	denominazione
		IT _____	
		IT _____	
ZPS	cod.	IT 7110128	Parco Nazionale Gran Sasso - Monti della Laga
		IT _____	
		IT _____	
E' stata presa visione degli Obiettivi di Conservazione, delle Misure di Conservazione, e/o del Piano di Gestione e delle Condizioni d'Obbligo eventualmente definite del Sito/i Natura 2000 ? <input checked="" type="checkbox"/> Si <input type="checkbox"/> No Citare, l'atto consultato: Misure sito specifiche per la conservazione di habitat e specie di interesse comunitario presenti nei SIC ricadenti nella porzione abruzzese del Parco Nazionale del Gran Sasso e Monti della Laga.			
2.1 - Il P/P/P/I/A interessa aree naturali protette nazionali o regionali? <input checked="" type="checkbox"/> Si <input type="checkbox"/> No		Aree Protette ai sensi della Legge 394/91: EUAP 0007 <i>Parco Nazionale Gran Sasso - Monti della Laga</i> Eventuale nulla osta/autorizzazione/parere rilasciato dell'Ente Gestore dell'Area Protetta <i>(se disponibile e già rilasciato)</i> :	
2.2 - Per P/P/P/I/A esterni ai siti Natura 2000:			





- Sito cod. IT _____ distanza dal sito: (_ metri)
- Sito cod. IT _____ distanza dal sito: (_ metri)
- Sito cod. IT _____ distanza dal sito: (_ metri)

Tra i siti Natura 2000 indicati e l'area interessata dal P/P/P/I/A, sono presenti elementi di discontinuità o barriere fisiche di origine naturale o antropica (es. diversi reticoli idrografici, centri abitati, infrastrutture ferroviarie o stradali, zone industriali, etc.)??

Sì No

Descrivere:

.....
.....

SEZIONE 3 – SCREENING MEDIANTE VERIFICA DI CORRISPONDENZA DI PROPOSTE PRE-VALUTATE

Si richiede di avviare la procedura di Verifica di Corrispondenza per P/P/P/I/A pre-valutati?

Sì No

Se, Sì, il presentare il Format alla sola Autorità competente al rilascio dell'autorizzazione finale del P/P/P/I/A, e compilare elementi sostanziali. Se No si richiede di avviare screening specifico.

PRE-VALUTAZIONI – per proposte già assoggettate a screening di incidenza

PROPOSTE PRE-VALUTATE:

Si dichiara, assumendosi ogni responsabilità, che il piano/progetto/intervento/attività rientra ed è conforme a quelli già pre-valutati da parte dell'Autorità competente per la Valutazione di Incidenza, e pertanto non si richiede l'avvio di uno screening di incidenza specifico?
(n.b.: in caso di risposta negativa (NO), si richiede l'avvio di screening specifico)

SÌ
 NO

Se, Sì, esplicitare in modo chiaro e completo il riferimento all'Atto di pre-valutazione nell'ambito del quale il P/P/P/I/A rientra nelle tipologie assoggettate positivamente a screening di incidenza da parte dell'Autorità competente per la V.Inc.A:

.....
.....
.....

SEZIONE 4 – DESCRIZIONE E DECODIFICA DEL P/P/P/I/A DA ASSOGGETTARE A SCREENING

RELAZIONE DESCRITTIVA DETTAGLIATA DEL P/P/P/I/A

Lo "Sky Trail Voltigno" è una corsa in montagna composta da due diverse gare per lunghezza: lo skytrail di lunghezza di circa 19 km con partenza alle ore 10 del 05/05/2024 dall'abitato di Villa Celiera e lo Sky marathon di lunghezza circa 33,5 km con partenza alle ore 8,30 dal medesimo luogo e nella stessa data. La caratteristica di questa tipologia di corsa in montagna è lo sviluppo altimetrico da percorrere che, per la gara di 19 km, è pari a 1.200 metri mentre per la gara di 33,5 km è di 2.000 metri. Il numero di partecipanti è complessivamente stimato in 200 atleti, mentre la durata della gara ovvero l'arrivo degli ultimi atleti della 32 km è stimato dopo otto ore dalla partenza.

Nel complesso i 200 atleti circa previsti andranno ad insistere su un percorso di circa 38,5 km come meglio sotto specificato. L'eterogeneità della preparazione atletica dei partecipanti e la partenza in salita fanno sì che, salvo nel primo chilometro, i partecipanti avanzeranno sul percorso non in gruppo ma in maniera molto diluita.

L'utilizzo di microfoni e strumenti di amplificazione è previsto esclusivamente alla partenza e all'arrivo in Piazza Nuova nell'abitato di Villa Celiera. Il soccorso viene garantito da n. 2 ambulanze che si muovono esclusivamente sulle strade asfaltate normalmente aperte al traffico, e da squadre di sanitari (da 3 a 5 squadre di 2 operatori a seconda di quanto deciso dalla asl) che si muovono a piedi sui sentieri.

La competizione si svolgerà esclusivamente su sentieristica esistente, mentre il "balisaggio", cioè l'indicazione sul campo del percorso attraverso apposita segnaletica quali fettucce in plastica gialle da appendere ai rami, bandierine in plastica gialle da conficcare al suolo, verrà ridotto all'essenziale e rimosso una volta ultimata la competizione, così come sarà garantita la pulizia presso i punti di ristoro. Per le intrinseche caratteristiche della gara podistica, dopo il tratto iniziale che si svolge in zone limitrofe al centro abitato e che vede gli atleti ancora in gruppo, la corsa si sviluppa praticamente in fila indiana, garantendo così la permanenza degli atleti sui sentieri che costituiscono il percorso della competizione.

Il tracciato dei percorsi, i comuni interessati e le aree della rete Natura 2000 attraversate dalle gare sono riportate negli stralci cartografici allegati.

Lo sviluppo chilometrico complessivo dei 2 tracciati è di 38,5 km, risultato della somma del tracciato lungo (33,5 km circa) e della variante (5 km circa) del corto.

Il tipo di fondo su cui si svolge la competizione è il seguente:

- Strada asfaltata km 2,4
- Strada brecciata km 6,3
- Pista a fondo naturale km 4,1
- Sentiero km 25,7



4.3 - Documentazione: allegati tecnici e cartografici a scala adeguata <i>(barrare solo i documenti disponibili eventualmente allegati alla proposta)</i>				
<input type="checkbox"/> File vettoriali/shape della localizzazione dell'P/P/P/I/A <input type="checkbox"/> Carta zonizzazione di Piano/Programma <input type="checkbox"/> Relazione di Piano/Programma <input type="checkbox"/> Planimetria di progetto e delle eventuali aree di cantiere <input type="checkbox"/> Ortofoto con localizzazione delle aree di P/I/A e eventuali aree di cantiere <input type="checkbox"/> Documentazione fotografica <i>ante operam</i>	<input type="checkbox"/> Eventuali studi ambientali disponibili <input checked="" type="checkbox"/> Altri elaborati tecnici: planimetria dei percorsi agonistici. <input type="checkbox"/> Altri elaborati tecnici: <input type="checkbox"/> Altri elaborati tecnici: <input type="checkbox"/> Altro: <input type="checkbox"/> Altro:			
4.2 - CONDIZIONI D'OBBLIGO <i>(n.b.: da non compilare in caso di screening semplificato)</i>	Se, Sì, il proponente si assume la piena responsabilità dell'attuazione delle Condizioni d'Obbligo riportate nella proposta. Riferimento all'Atto di individuazione delle Condizioni d'Obbligo:	Condizioni d'obbligo rispettate: Nelle misure sito specifiche per la conservazione di habitat e specie di interesse comunitario non ci sono particolari condizioni d'obbligo relative all'attività da svolgere.		
Il P/P/P/I/A è stato elaborato ed è conforme al rispetto della Condizioni d'Obbligo? <input type="checkbox"/> Sì <input type="checkbox"/> No	Se, No, perché:			
SEZIONE 5 - DECODIFICA DEL PIANO/PROGETTO/INTERVENTO/ATTIVITA' <i>(compilare solo parti pertinenti)</i>				
E' prevista trasformazione di uso del suolo?	<input type="checkbox"/> SÌ	<input checked="" type="checkbox"/> NO	<input type="checkbox"/> PERMANENTE	<input type="checkbox"/> TEMPORANEA
Se, Sì, cosa è previsto:				
Sono previste movimenti terra/sbancamenti/scavi?	<input type="checkbox"/> SÌ <input checked="" type="checkbox"/> NO	Verranno livellate od effettuati interventi di spietramento su superfici naturali?	<input type="checkbox"/> SÌ <input checked="" type="checkbox"/> NO	
Se, Sì, cosa è previsto:		Se, Sì, cosa è previsto:		
Sono previste aree di cantiere e/o aree di stoccaggio materiali/terreno asportato/etc.? <input type="checkbox"/> SÌ <input checked="" type="checkbox"/> NO		Se, Sì, cosa è previsto:		



4.3 - Documentazione: allegati tecnici e cartografici a scala adeguata <i>(barrare solo i documenti disponibili eventualmente allegati alla proposta)</i>			
<input type="checkbox"/> File vettoriali/shape della localizzazione dell'P/P/P/I/A <input type="checkbox"/> Carta zonizzazione di Piano/Programma <input type="checkbox"/> Relazione di Piano/Programma <input type="checkbox"/> Planimetria di progetto e delle eventuali aree di cantiere <input type="checkbox"/> Ortofoto con localizzazione delle aree di P/I/A e eventuali aree di cantiere <input type="checkbox"/> Documentazione fotografica <i>ante operam</i>	<input type="checkbox"/> Eventuali studi ambientali disponibili <input checked="" type="checkbox"/> Altri elaborati tecnici: planimetria dei percorsi agonistici. <input type="checkbox"/> Altri elaborati tecnici: <input type="checkbox"/> Altri elaborati tecnici: - Altro: <input type="checkbox"/> Altro:		
4.2 - CONDIZIONI D'OBBLIGO <i>(n.b.: da non compilare in caso di screening semplificato)</i>	Se, Sì, il proponente si assume la piena responsabilità dell'attuazione delle Condizioni d'Obbligo riportate nella proposta. Riferimento all'Atto di individuazione delle Condizioni d'Obbligo:	Condizioni d'obbligo rispettate: Nelle misure sito specifiche per la conservazione di habitat e specie di interesse comunitario non ci sono particolari condizioni d'obbligo relative all'attività da svolgere.	
Il P/P/P/I/A è stato elaborato ed è conforme al rispetto della Condizioni d'Obbligo? <input type="checkbox"/> Sì <input type="checkbox"/> No	Se, No, perché:		
SEZIONE 5 - DECODIFICA DEL PIANO/PROGETTO/INTERVENTO/ATTIVITA' <i>(compilare solo parti pertinenti)</i>			
E' prevista trasformazione di uso del suolo?	<input type="checkbox"/> SI	<input checked="" type="checkbox"/> NO	<input type="checkbox"/> PERMANENTE <input type="checkbox"/> TEMPORANEA
Se, Sì, cosa è previsto:			
Sono previste movimenti terra/sbancamenti/scavi?	<input type="checkbox"/> SI <input checked="" type="checkbox"/> NO	Verranno livellate od effettuati interventi di spietramento su superfici naturali?	<input type="checkbox"/> SI <input checked="" type="checkbox"/> NO
Se, Sì, cosa è previsto:		Se, Sì, cosa è previsto:	
Sono previste aree di cantiere e/o aree di stoccaggio materiali/terreno asportato/etc.? <input type="checkbox"/> SI <input checked="" type="checkbox"/> NO		Se, Sì, cosa è previsto:	



E' necessaria l'apertura o la sistemazione di piste di accesso all'area?		<input type="checkbox"/> SI <input checked="" type="checkbox"/> NO	Le piste verranno ripristinate a fine dei lavori/attività?	<input type="checkbox"/> SI <input checked="" type="checkbox"/> NO
Se, Sì, cosa è previsto:		Se, Sì, cosa è previsto:		
E' previsto l'impiego di tecniche di ingegneria naturalistica e/o la realizzazione di interventi finalizzati al miglioramento ambientale? <input type="checkbox"/> Si <input type="checkbox"/> No		Se, Sì, descrivere:		
Specie vegetali	E' previsto il taglio/esbosco/rimozione di specie vegetali? <input type="checkbox"/> SI <input checked="" type="checkbox"/> NO	Se, Sì, descrivere:		
La proposta è conforme alla normativa nazionale e/o regionale riguardante le specie vegetali alloctone e le attività di controllo delle stesse (es. eradicazione)? <input type="checkbox"/> SI <input type="checkbox"/> NO		Sono previsti interventi di piantumazione/rinverdimento/messa a dimora di specie vegetali? <input type="checkbox"/> SI <input checked="" type="checkbox"/> NO Se, Sì, cosa è previsto: Indicare le specie interessate:		
Specie animali	La proposta è conforme alla normativa nazionale e/o regionale riguardante le specie animali alloctone e la loro attività di gestione? <input checked="" type="checkbox"/> SI <input type="checkbox"/> NO	Sono previsti interventi di controllo/immissione/ripopolamento/allevamento di specie animali o attività di pesca sportiva? <input type="checkbox"/> SI <input checked="" type="checkbox"/> NO ..		
Mezzi meccanici	Mezzi di cantiere o mezzi necessari per lo svolgimento dell'intervento	<input type="checkbox"/> Pale meccaniche, escavatrici, o altri mezzi per il movimento terra: <input type="checkbox"/> Mezzi pesanti (Camion, dumper, autogru, gru, betoniere, asfaltatori, rulli compressori): <input type="checkbox"/> Mezzi aerei o imbarcazioni (elicotteri, aerei, barche, chiatte, draghe, pontoni):		



Fonti di inquinamento e produzione di rifiuti	<p>La proposta prevede la presenza di fonti di inquinamento (luminoso, chimico, sonoro, acquatico, etc.) o produzione di rifiuti?</p> <p><input checked="" type="checkbox"/> SI <input type="checkbox"/> NO</p>	<p>La proposta è conforme alla normativa nazionale e/o regionali di settore?</p> <p style="text-align: right;"><input checked="" type="checkbox"/> SI <input type="checkbox"/> NO</p> <p>Descrivere: Presso i punti di ristoro potrebbero accumularsi bicchieri di plastica che saranno prontamente raccolti per poi essere smaltiti a norma di legge.</p>	
Interventi edilizi	<p>Per interventi edilizi su strutture preesistenti Riportare il titolo edilizio in forza al quale è stato realizzato l'immobile e/o struttura oggetto di intervento</p>	<p><input type="checkbox"/> Permesso a costruire <input type="checkbox"/> Permesso a costruire in sanatoria <input type="checkbox"/> Condono <input type="checkbox"/> DIA/SCIA - Altro</p>	<p>Estremi provvedimento o altre informazioni utili:</p> <p>.....</p> <p>.....</p> <p>.....</p>
Manifestazioni	<p>Per manifestazioni, gara, motoristiche, eventi sportivi, spettacoli pirotecnici, sagre, etc.</p>	<p>➤ Numero presunto di partecipanti: 200</p> <p>➤ Numero presunto di veicoli coinvolti nell'evento (moto, auto, biciclette, etc.): 0</p> <p>➤ Numero presunto di mezzi di supporto (ambulanze, vigili del fuoco, forze dell'ordine, mezzi aerei o navali): 2 ambulanze</p> <p>➤ Numero presunto di gruppi elettrogeni e/o bagni chimici: 0</p>	
Attività ripetute	<p>L'attività/intervento si ripete annualmente/periodicamente alle stesse condizioni?</p> <p><input checked="" type="checkbox"/> Si <input type="checkbox"/> No</p> <p>La medesima tipologia di proposta ha già ottenuto in passato parere positivo di V.Inc.A?</p> <p><input checked="" type="checkbox"/> Si <input type="checkbox"/> No</p> <p>Se, Sì, allegare e citare precedente parere in "Note".</p>	<p>Descrivere: L'evento si ripete annualmente ed è nella sostanza il medesimo rispetto a quello dello scorso anno</p> <p>.....</p> <p>.....</p> <p>Possibili varianti - modifiche: E' intervenuta una modifica nel percorso lungo (skymarathon): da cima M. Meta non si scende più alla piana del Voltigno lungo Valle Cornacchia, ma si percorre il sentiero di cresta (indicato da ometti di pietra) che conduce a Capo di Serre e a Vallopiana. Da qui si affronta la discesa su sentiero Cai 286b fino a raggiungere Valle d'Ombra e quindi, su carrareccia, Voltignolo Il percorso corto (skytrail)è il medesimo dello scorso anno.</p> <p>Note: Giudizio CCRVIA n° 3905 del 20/04/2023</p> <p>Nulla osta Ente Parco prot. 0004897/2023.....</p>	
SEZIONE 6 - CRONOPROGRAMMA AZIONI PREVISTE PER IL P/P/P/I/A			
<p>Descrivere:</p> <p>.....</p> <p>.....</p> <p>.....</p> <p>.....</p>		<p>Legenda:</p> <p>-</p> <p>-</p> <p>-</p> <p>-</p> <p>-</p>	



<p>-----</p> <p>-----</p> <p>-----</p> <p>-----</p>		<p>--</p> <p>-----</p> <p>--</p> <p>-----</p>	
<p>Anno: Gennaio Febbraio Marzo Aprile Maggio Giugno Luglio Agosto Settembre Ottobre Novembre Dicembre</p>			
1° sett.			
2° sett.			
3° sett.			
4° sett.			
<p>Anno: Gennaio Febbraio Marzo Aprile Maggio Giugno Luglio Agosto Settembre Ottobre Novembre Dicembre</p>			
1° sett.			
2° sett.			
3° sett.			
4° sett.			
Ditta/Società	Proponente/ Professionista incaricato	Firma e/o Timbro	Luogo e data
		<p>Dott. For. Alberto Cortese</p> <p>Signed by: CORTESI ALBERTO Issued: Notary/CA Firma Qualificata Signing time: 2022-08-24 12:16 UTC +01</p>	

