

COMUNE DI ROSETO DEGLI ABRUZZI

2

PROGETTO

Variante, ai sensi dell'art. 8 D.P.R. n.160/2010, per rimessaggio caravan e natanti, abitazione custode, reception, magazzino e tettoie sugli stalli, sito in Via Argentina.

ELABORATI

Piante, prospetti, Sezioni: fabbricato adibito a reception, alloggio custode e magazzino e stalli per rimessaggio caravan e natanti.

COMMITTENTE

Piane Vomano Service di Andrea Prosperi

PROGETTISTA

Arch. Giuseppe Di Sante

Per accettazione

STUDIO DI PROGETTAZIONE

Via Alfieri 16, Roseto degli Abruzzi - Tel - Fax: 085/8942260;
E-mail: studiouisante@tiscali.it, PEC: giuseppe.disante@archworldpec.it

Fabbricato adibito a reception, alloggio custode e magazzino

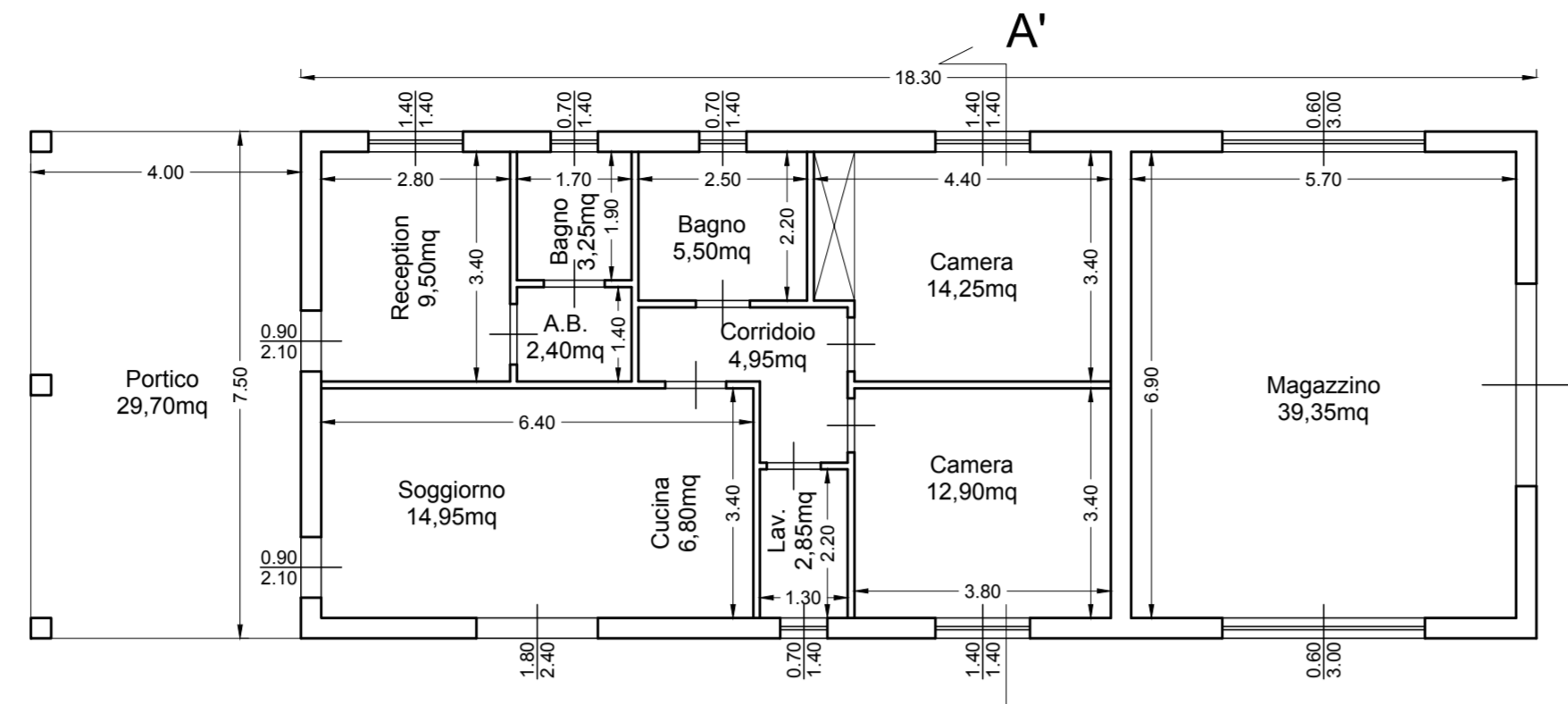

Pianta Piano Terra
H=3,00m

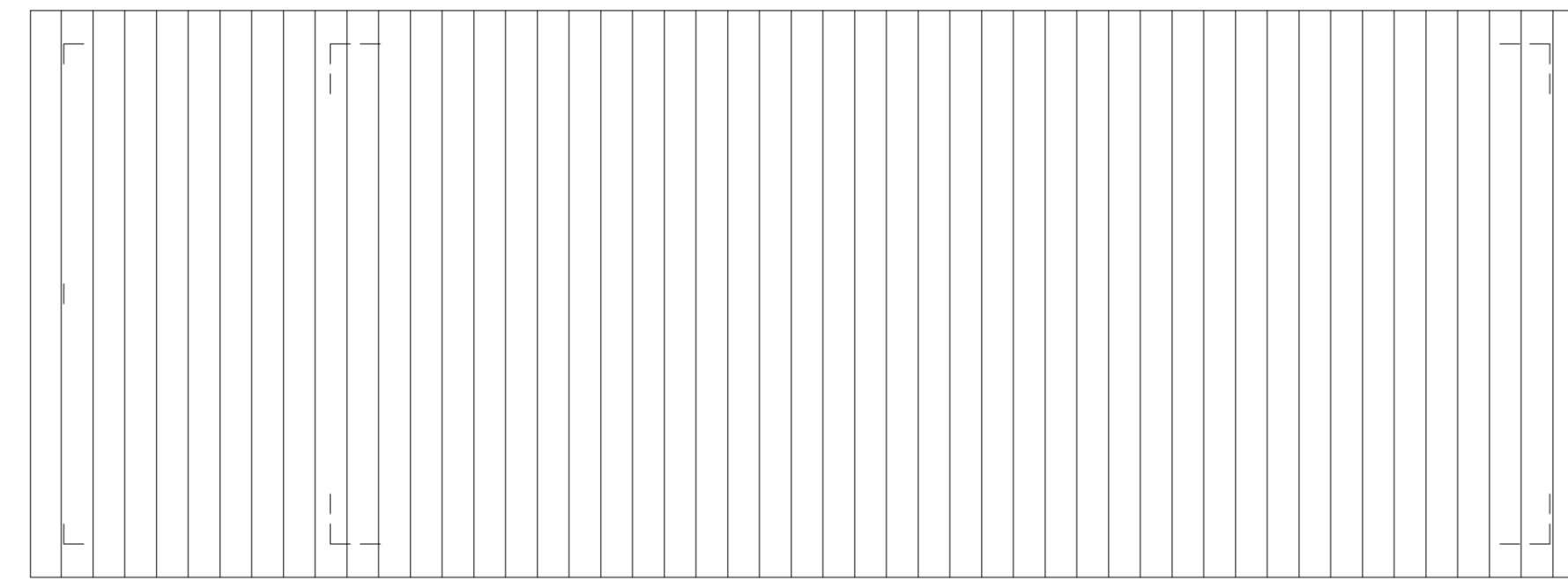

Pianta copertura

Stalli coperti per rimessaggio caravan

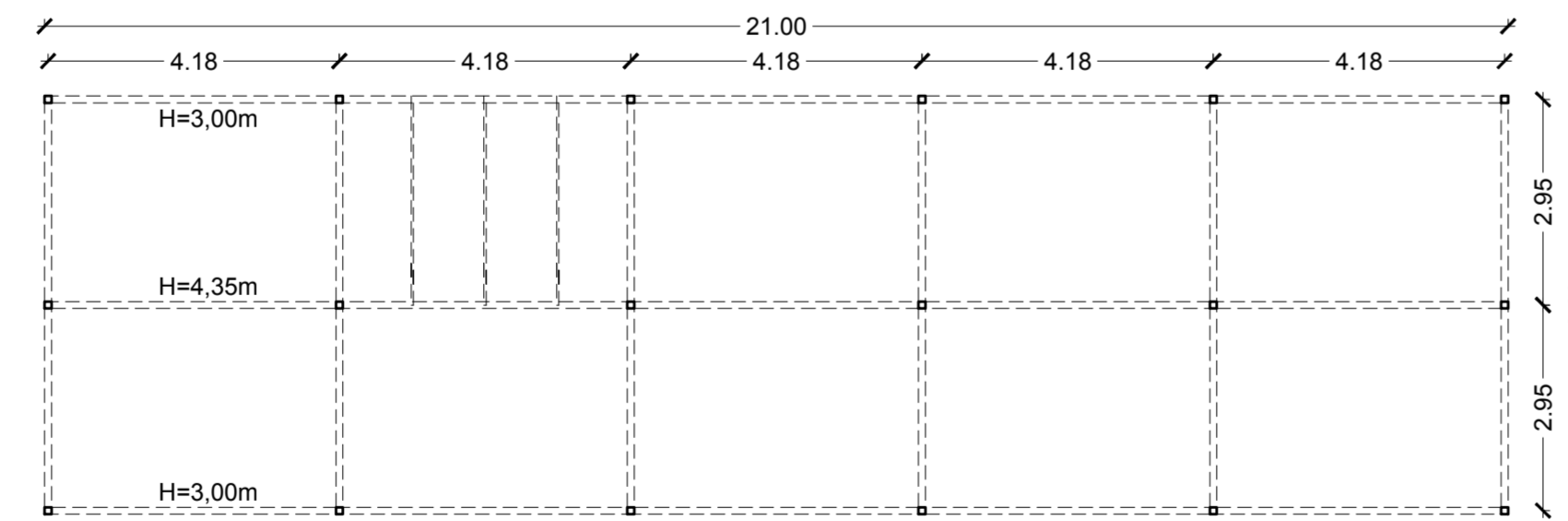

Pianta stallo standard

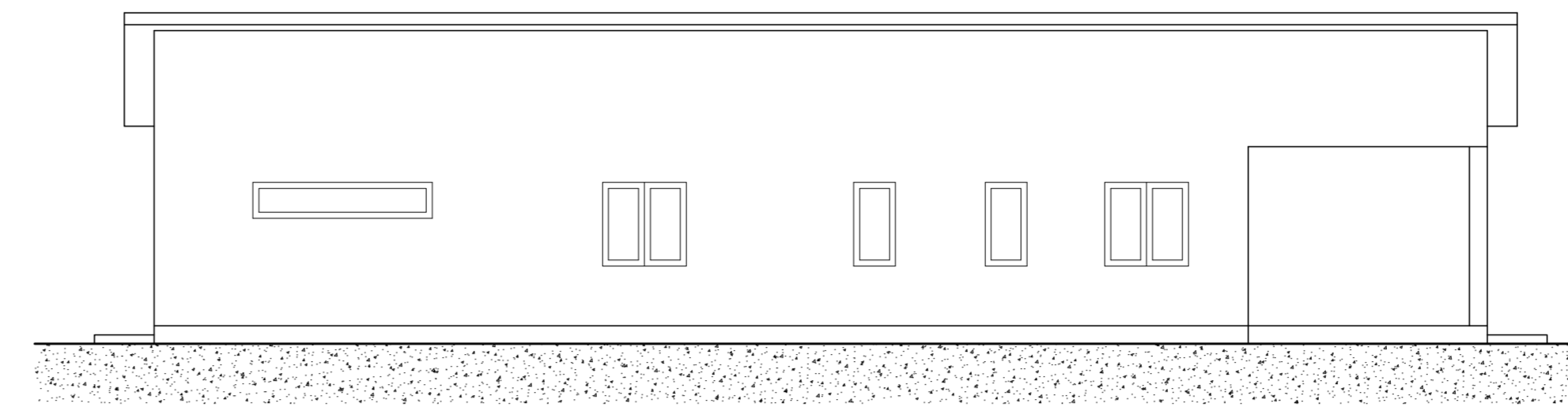

Prospetto Nord

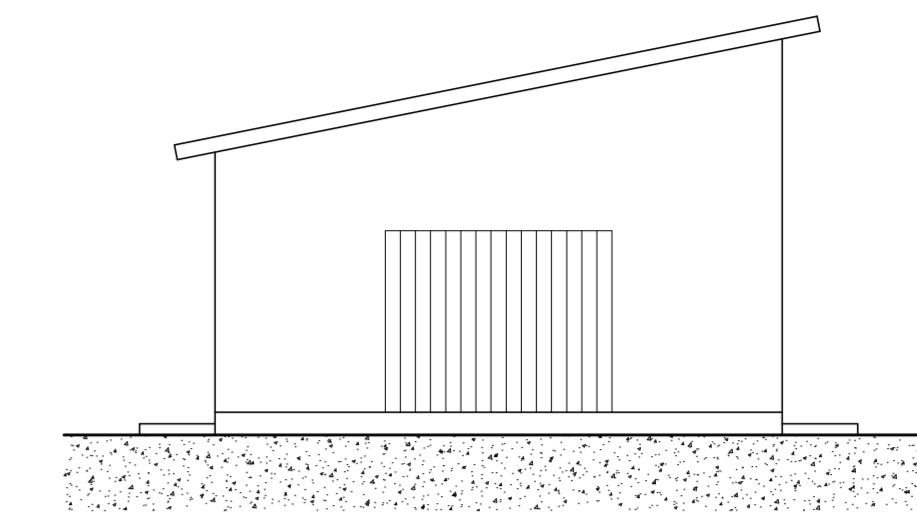

Prospetto Est

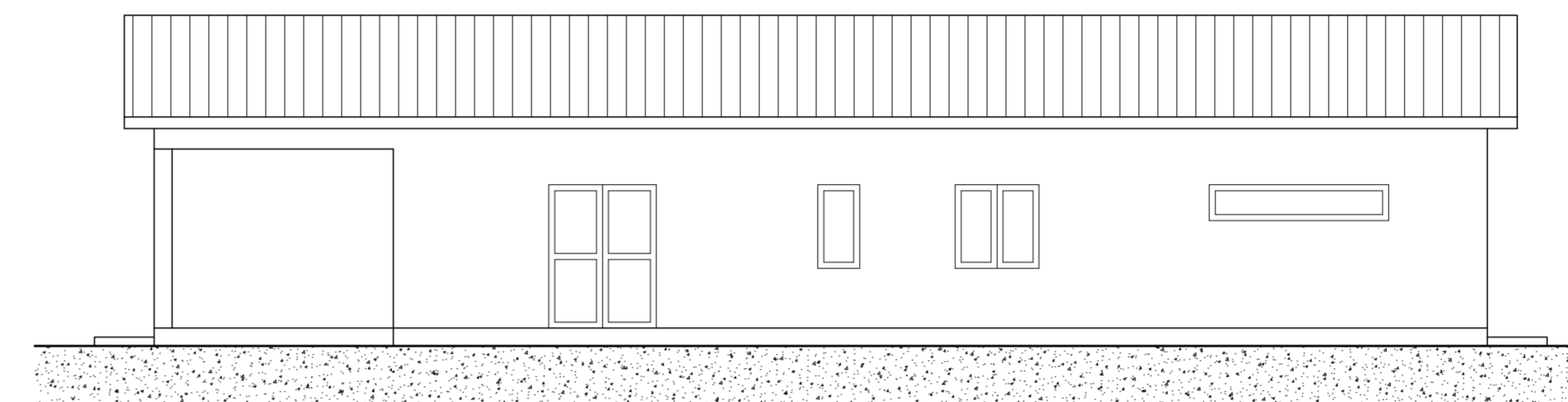

Prospetto Sud

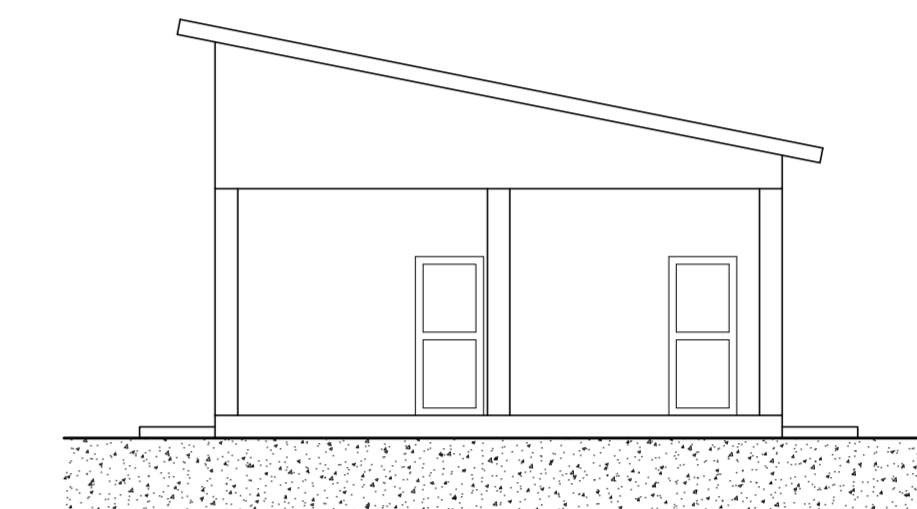

Prospetto Ovest

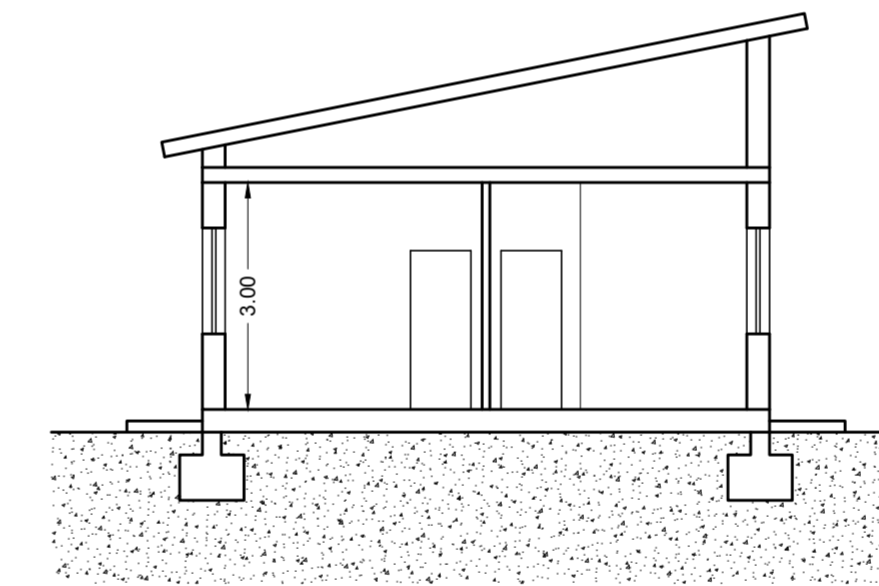

Sezione A-A'

DATI TECNICI (PROGETTO)			
LOCALE	Sup. (mq)	Sup. Aero-illuminante (mq)	Rapporto aero-illuminante
PIANO TERRA			
Reception	9,50	1,96	0,21 < 1/8
Bagno	3,25	0,98	0,30 > 1/8
Bagno	5,50	0,98	0,18 < 1/8
Camera	14,25	1,96	0,14 > 1/8
Soggiorno - Cucina	21,75	4,32	0,20 > 1/8
Lavanderia	2,85	0,98	0,35 > 1/8
Camera	12,90	1,96	0,15 > 1/8
Magazzino	39,35	3,60	-----

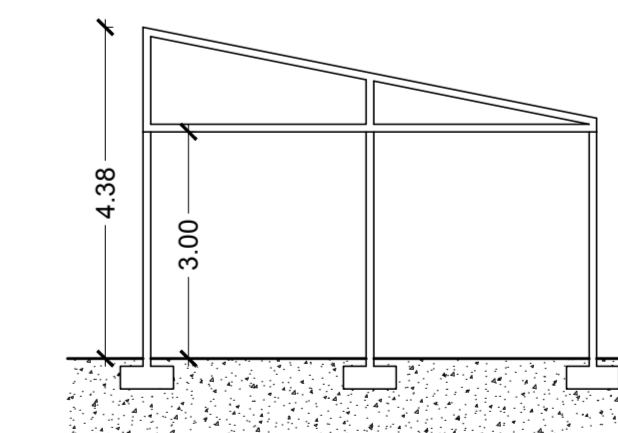
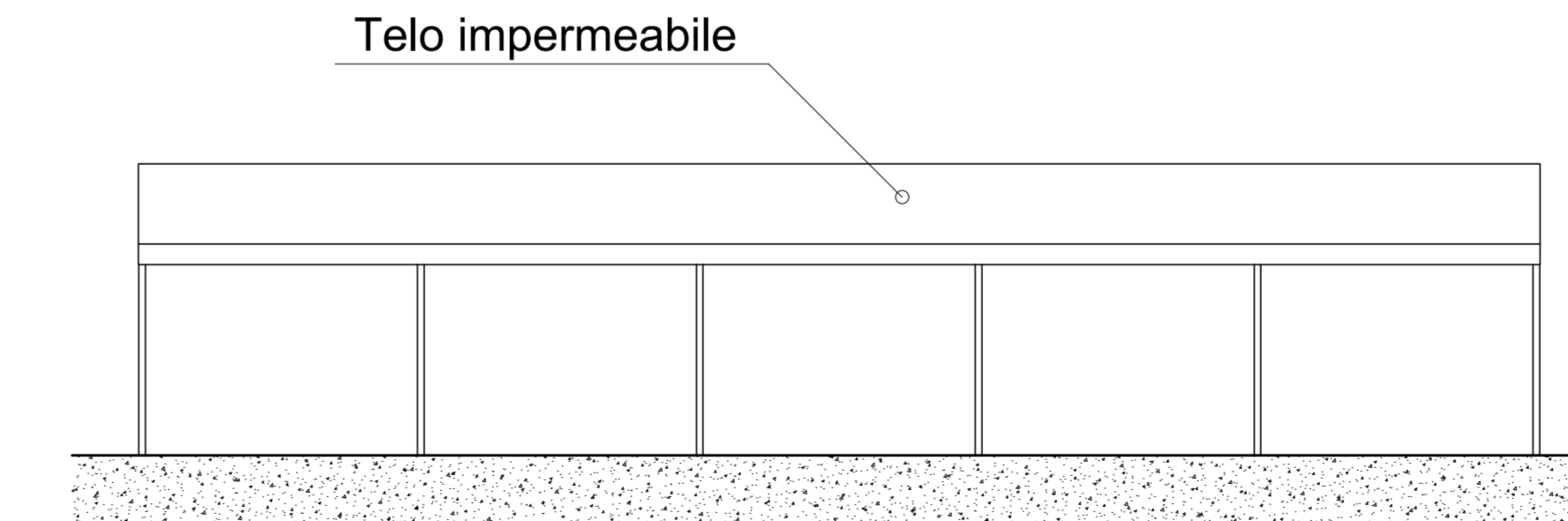

Sezione

