

COMUNE DI ROSETO DEGLI ABRUZZI

1

PROGETTO

Variante, ai sensi dell'art. 8 D.P.R. n.160/2010, per rimessaggio caravan e natanti, abitazione custode, reception, magazzino e tettoie sugli stalli, sito in Via Argentina.

ELABORATI

Stralcio PRG, Stralcio catastale, Planimetrie dei vincoli, Planimetria del lotto.

COMMITTENTE

Piane Vomano Service di Andrea Prosperi

PROGETTISTA

Arch. Giuseppe Di Sante

Per accettazione

STUDIO DI PROGETTAZIONE

Via Affari 15, Roseto degli Abruzzi Tel - Fax: 0859942260;
E-mail: studiodisante@iscali.it; PEC: giuseppe.dsante@archwarcipcc.it

STRALCIO FOGLIO 141 I.G.M.

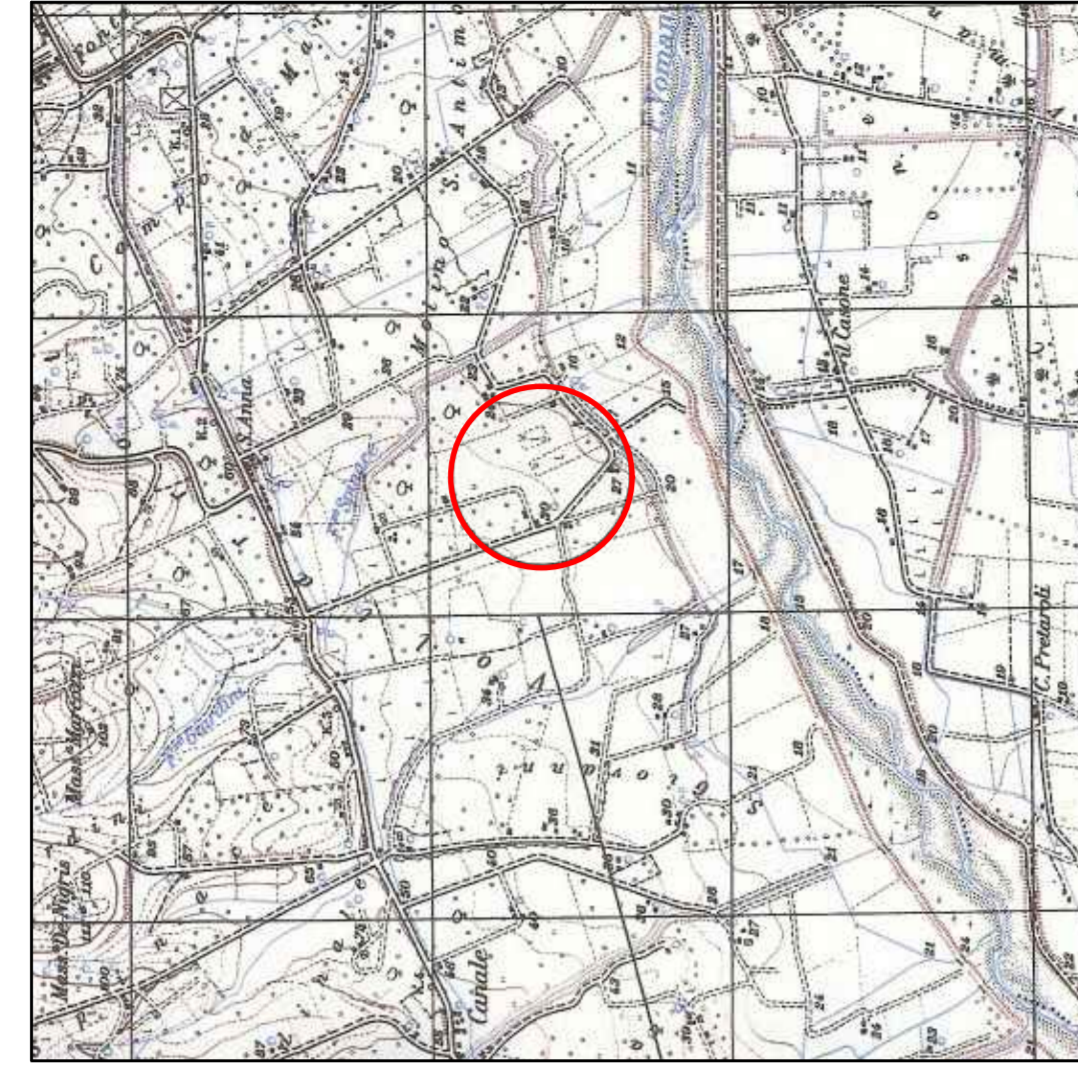

Piano Stralcio di Bacino per l'Assetto Idrogeologico
Carta della Pericolosità



STRALCIO P.R.G.
Sottozona F3

Piano Stralcio di Bacino per l'Assetto Idrogeologico
Carta delle Aree a Rischio

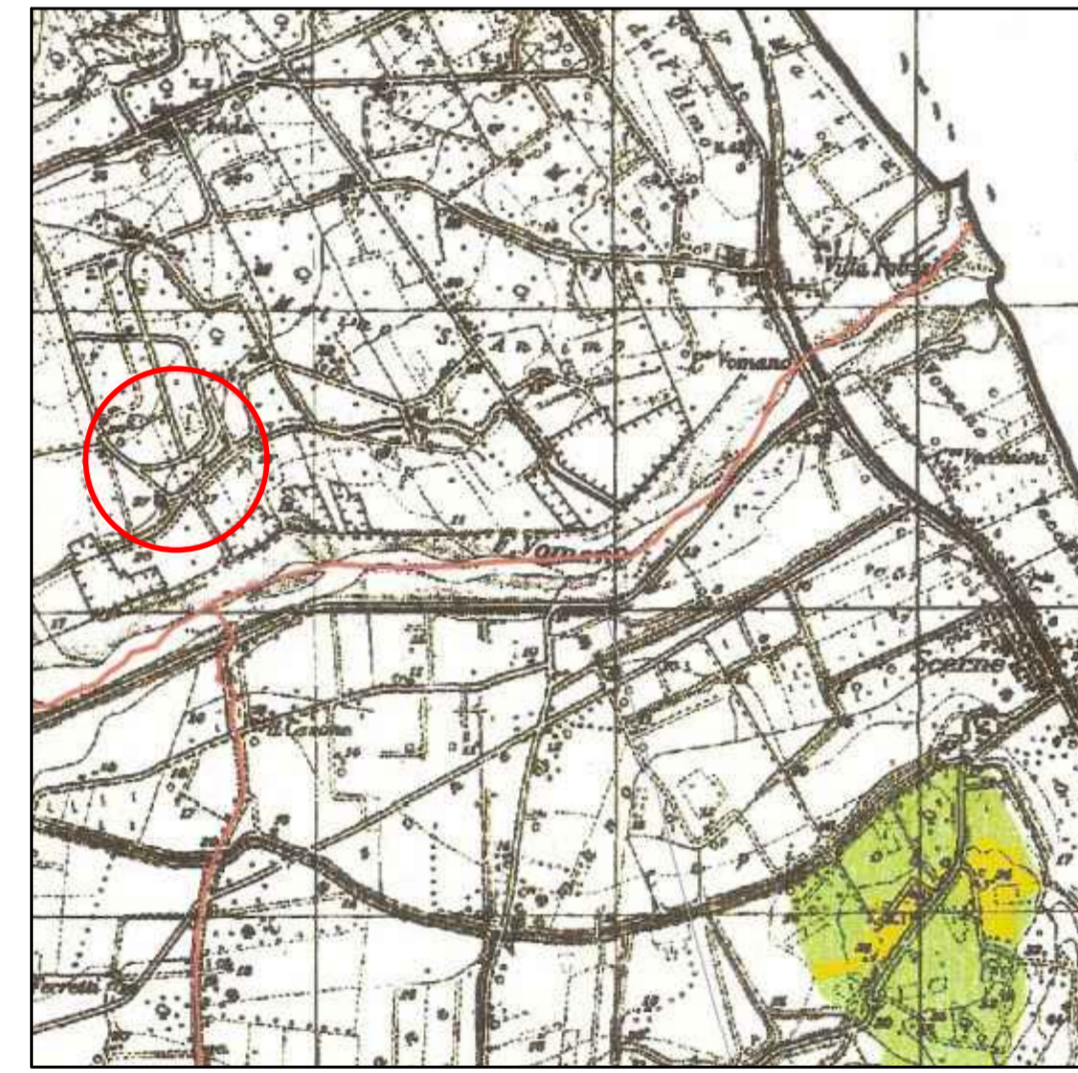

PIANO TERRITORIALE PROVINCIALE

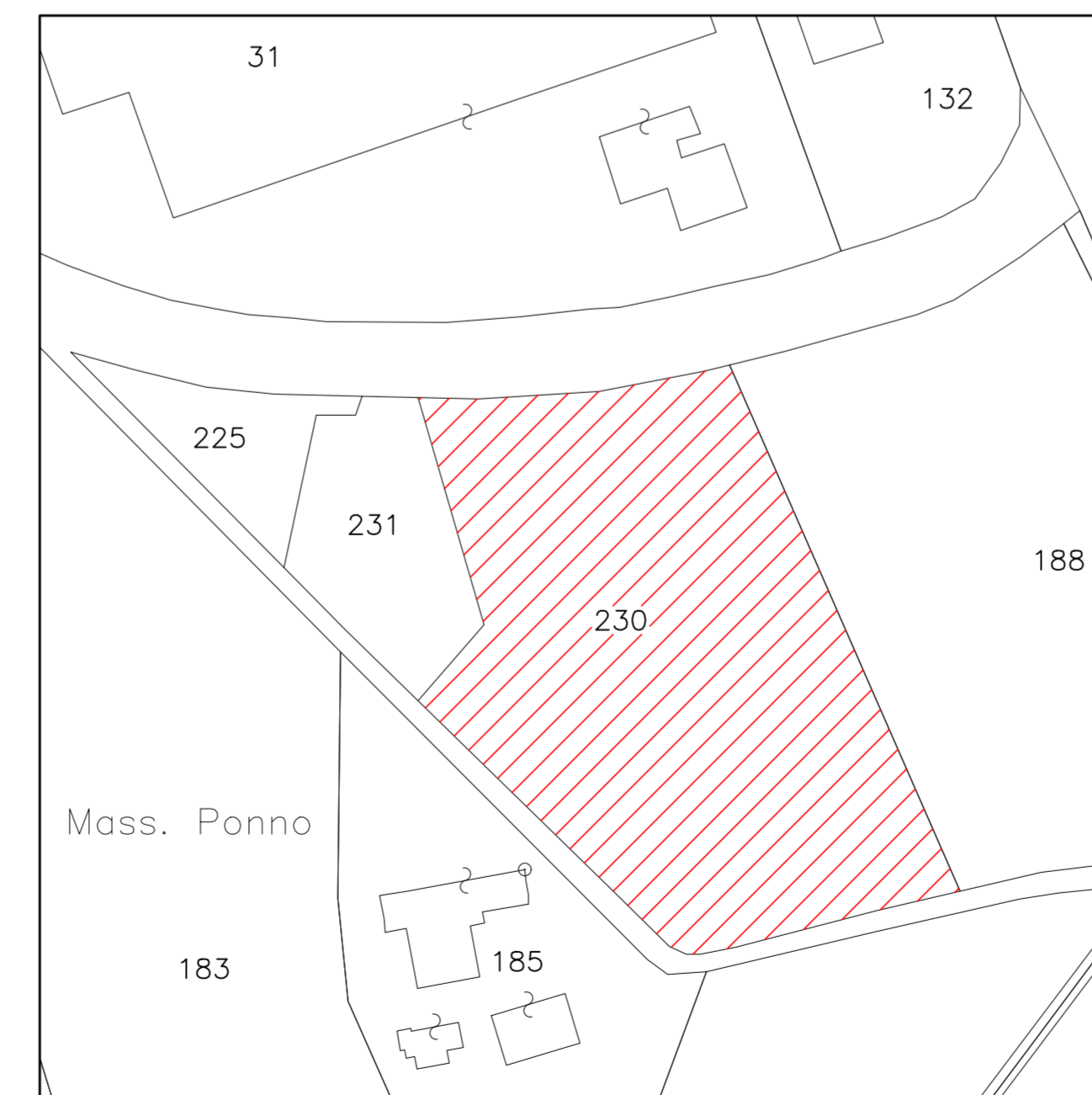
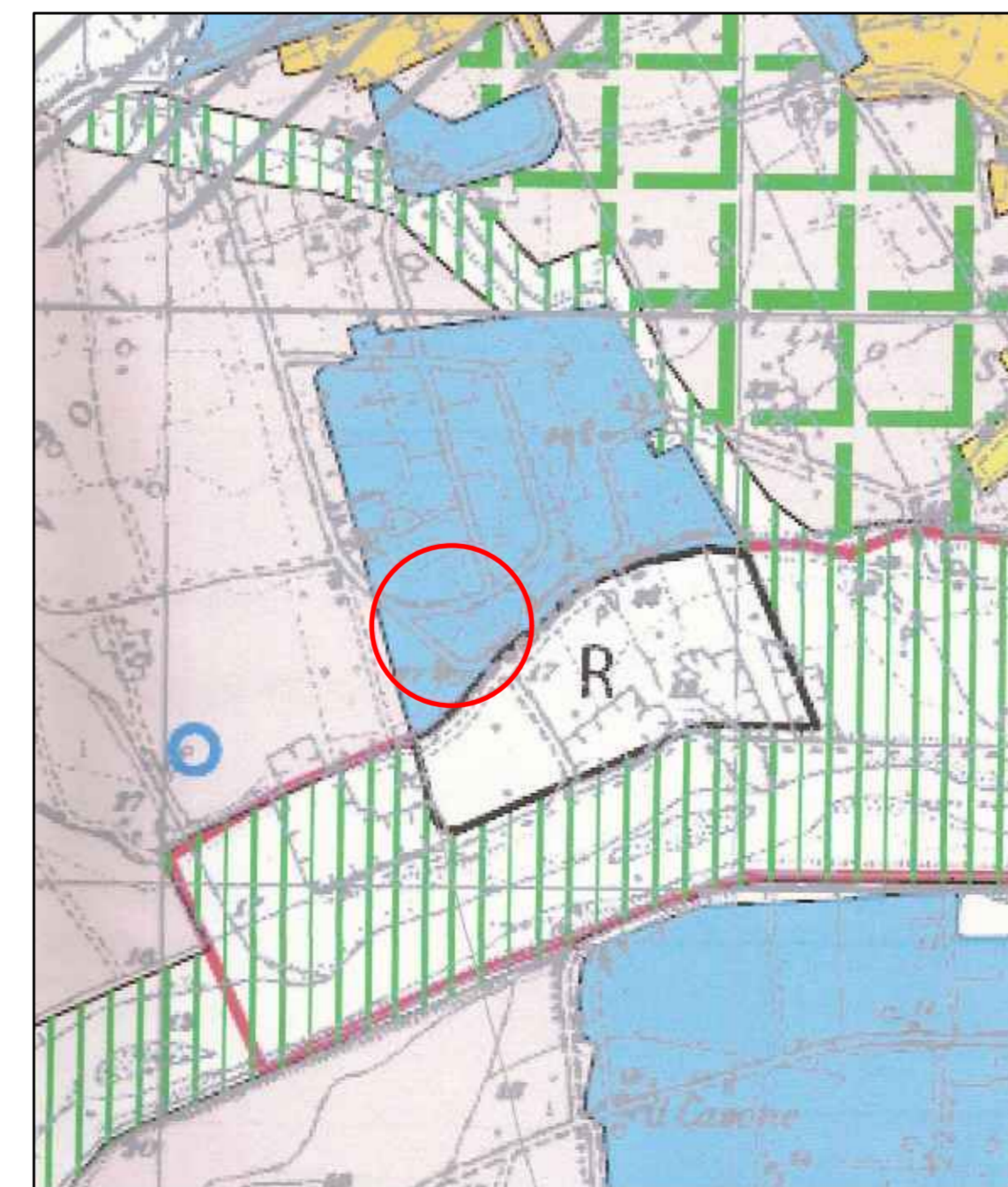

STRALCIO CATASTALE
Foglio 58 particella 230

PLANIMETRIA - Scala 1:200

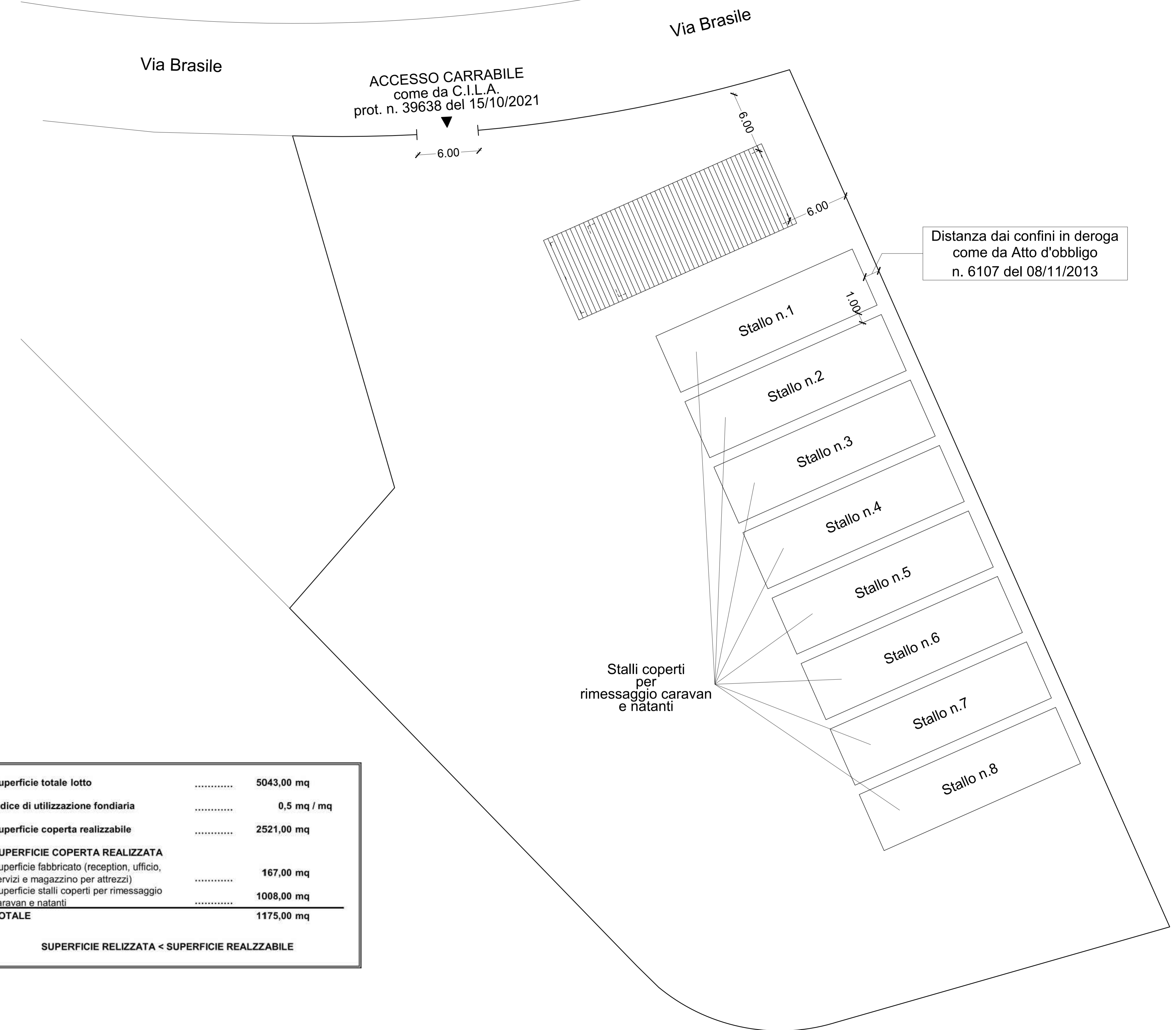

Superficie totale lotto	5043,00 mq
Indice di utilizzazione fondiaria	0,5 mq / mq
Superficie coperta realizzabile	2521,00 mq
SUPERFICIE COPERTA REALIZZATA		
Superficie fabbricato (reception, ufficio, servizi e magazzino per attrezzi)	167,00 mq
Superficie stalli coperti per rimessaggio caravan e natanti	1008,00 mq
TOTALE	1175,00 mq
SUPERFICIE RELIZZATA < SUPERFICIE REALZZABILE		

