

REGIONE ABRUZZO

Provincia di L'Aquila

COMUNE DI CASTEL DI SANGRO

Riproposizione

Progetto per la realizzazione di una struttura ricettiva Extra-alberghiera in deroga agli Strumenti Urbanistici in loc. Masseria Colle Rotondo.

D.P.R. 7.9.2010 n. 160 art.1 lettera i) secondo le procedure di cui all'art. 8
Procedimento semplificato previsto dagli art. 4 e 5 del Reg. D.P.R. n. 440 del 7.12.2000 coordinato dal D.P.R. 447/98

- NUOVO PERCORSO ISTRUTTORIO -

COMMITTENTE: Nicoletta Perfetti

Tavola
13

Progettista: Arch. Giuseppe Angelo Graziani
Collaboratori/rici: Arch. Andrea Catullo,
Arch. Martina Graziani

ELABORATO
Stralcio P.R.G.

Data

10/11/23

scala 1:5.000

QUESTO ELABORATO E' DI PROPRIETA' DELLO STUDIO GRAZIANI; PERTANTO NON PUO' ESSERE RIPRODOTTO NE' INTEGRALMENTE, NE' IN PARTE SENZA L'AUTORIZZAZIONE DELLO STESSO. DA NON UTILIZZARE PER SCOPI DIVERSI DA QUELLI PER CUI E' STATO FORNITO.

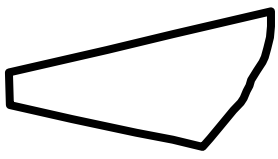
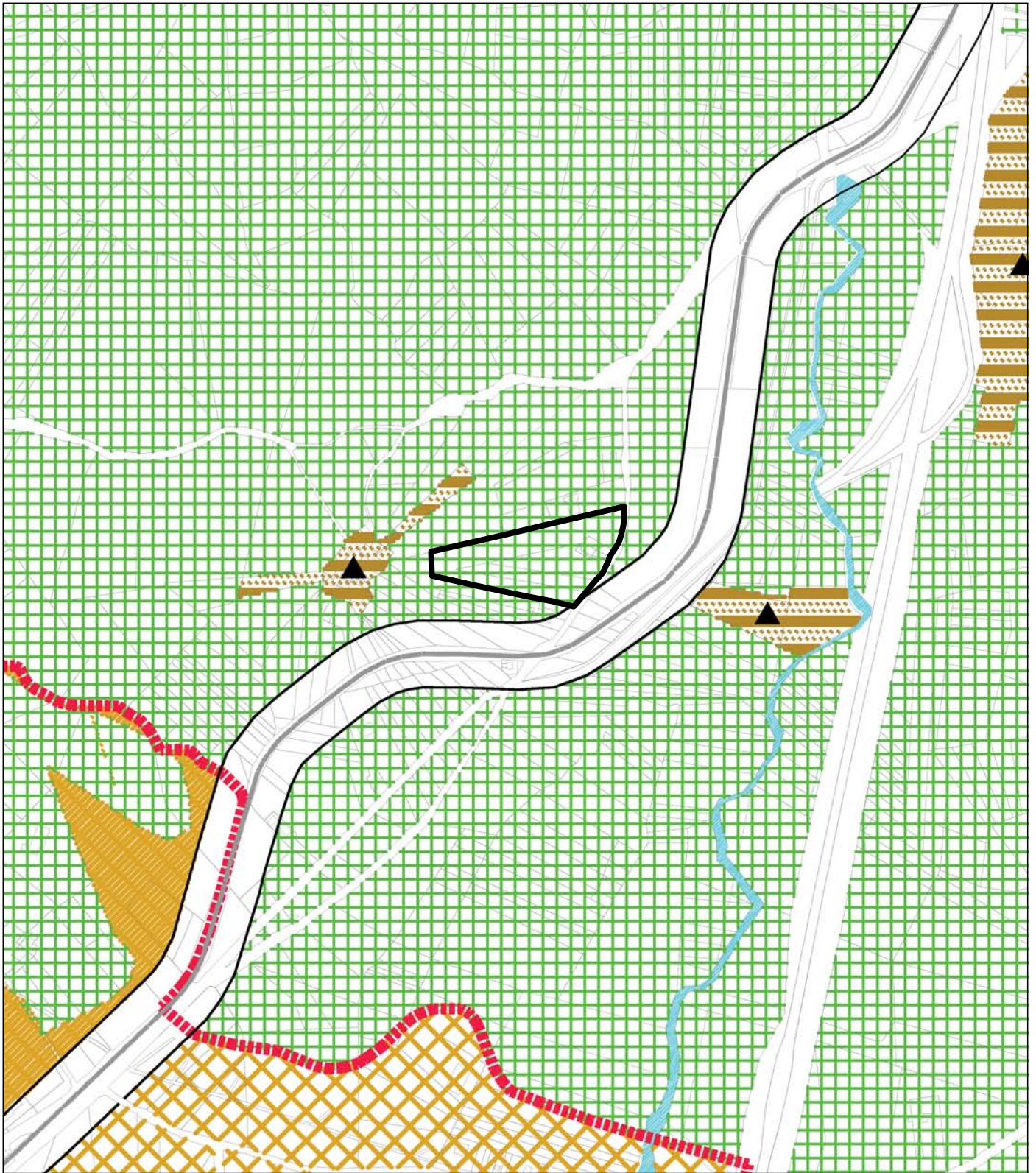

AREA DI INTERVENTO

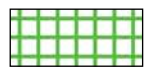

E1 Zona Agricola Normale (Ex M1)