

# REGIONE ABRUZZO

Provincia di L'Aquila

## COMUNE DI CASTEL DI SANGRO

Riproposizione

Progetto per la realizzazione di una struttura ricettiva Extra-alberghiera in deroga agli Strumenti Urbanistici in loc. Masseria Colle Rotondo.

D.P.R. 7.9.2010 n. 160 art.1 lettera i) secondo le procedure di cui all'art. 8  
Procedimento semplificato previsto dagli art. 4 e 5 del Reg. D.P.R. n. 440 del 7.12.2000 coordinato dal D.P.R. 447/98

- NUOVO PERCORSO ISTRUTTORIO -

**COMMITTENTE: Nicoletta Perfetti**

Tavola  
19

Progettista: Arch. Giuseppe Angelo Graziani  
Collaboratori/rici: Arch. Andrea Catullo,  
Arch. Martina Graziani

ELABORATO  
Documentazione  
Fotografica

Data

10/11/23

QUESTO ELABORATO E' DI PROPRIETA' DELLO STUDIO GRAZIANI; PERTANTO NON PUO' ESSERE RIPRODOTTO NE' INTEGRALMENTE, NE' IN PARTE SENZA L'AUTORIZZAZIONE DELLO STESSO. DA NON UTILIZZARE PER SCOPI DIVERSI DA QUELLI PER CUI E' STATO FORNITO.





FOTO 01

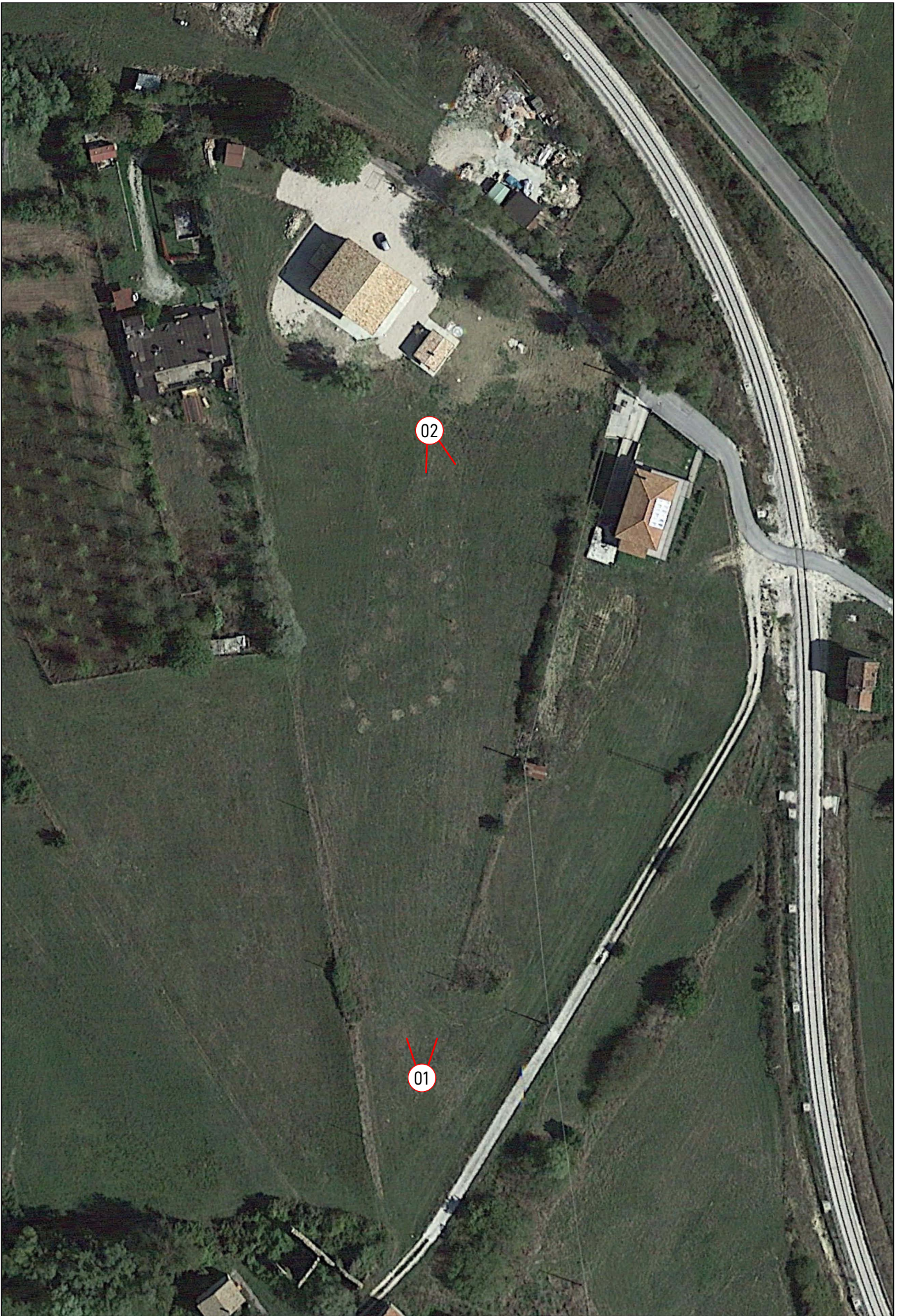

FOTO 02