



SETTORE I - TECNICO

*Servizio Viabilità e Concessioni
U.O.C. Segreteria Tecnica*

Risp. alla nota n. in data
Ns. riferimento n. in data
Allegati n. 4 (quattro)

Pescara, Il 16/05/2019

dpc002@pec.regione.abruzzo.it

Spett.le
REGIONE ABRUZZO
Dipartimento Governo del Territorio e Politiche
Ambientali
Servizio Valutazioni Ambientali
Via Salaria Antica Est, 27
67100 L'AQUILA (AQ)

e p.c. Egr. Presidente della Provincia di Pescara
SEDE

OGGETTO: "Masterplan per l'Abruzzo: Sistemazione e recupero funzionale per raggiungimento giacimento turistico/religioso S.R. 539, S.P. 58 e S.P. 60 per consentire il trasferimento delle competenze stradali a nuovo soggetto gestore [Cod. PSRA/25]".
Istanza di Valutazione di Incidenza ai sensi dell'art. 5 del D.P.R. n. 357 del 08/09/1997.

Premesso che:

- con Delibera di G.R. n. 229 del 19/04/2016 avente ad oggetto "Masterplan Abruzzo - Patto per il Sud. Approvazione di strategie di interventi operativi verificati su base progettuale per lo sviluppo e la crescita della Regione Abruzzo. Approvazione della elaborazione definitiva del Masterplan Abruzzo" è stato approvato l'elenco degli interventi previsti nel Masterplan Abruzzo;
- con Delibera di G.R. n. 402 del 25/06/2016 sono stati individuati i Soggetti attuatori e nel dettaglio la Provincia di Pescara è stata indicata soggetto attuatore per l'intervento "Masterplan per l'Abruzzo: Sistemazione e recupero funzionale per raggiungimento giacimento turistico/religioso SR 539, SP 46 e SP 65 [cod. PSRA/25]" dell'importo di € 9'000'000,00, finanziato con trasferimento regionale;
- con determinazione n. 870 del 18/10/2017 è stato affidato l'incarico dello studio geologico al geol. Nicola Tullo di Atessa (CH);
- con determinazione n. 891 del 25/10/2017 è stato affidato l'incarico della progettazione alla R.T.P. GEINA S.r.l. di Mosciano S. Angelo (TE);
- con atto di determinazione n. 12 del 11/01/2018 l'ing. Emanuele UCCI è stato nominato Responsabile Unico del Procedimento dell'intervento;
- la Provincia di Pescara, con nota prot. n. 8079 del 15/03/2018, relativamente a tale intervento ha evidenziato alla Regione Abruzzo la necessità di dover rettificare il titolo dello stesso, in quanto sono state riportate numerazioni di arterie stradali non corrispondenti alla numerazione in uso nella Provincia di Pescara e che pertanto la denominazione corretta dell'intervento è "Masterplan per l'Abruzzo: Sistemazione e recupero funzionale per raggiungimento giacimento

- turistico/religioso SR 539, SP 58 e SP 60 [cod. PSRA/25]" per consentire il trasferimento delle competenze stradali a nuovo soggetto gestore;
- in data 21/03/2018 è stata sottoscritta con firma digitale tra il Dirigente del Servizio Reti Ferroviarie, Viabilità e Impianti Fissi d.ssa Nicoletta Bucco della Regione Abruzzo ed il Soggetto Attuatore Provincia di Pescara nella persona del Dirigente ad interim del Settore I – Tecnico avv. Carlo Pirozzolo apposita Convenzione per l'attuazione dell'intervento in parola, acquisita agli atti di questo Ente al prot. n. 8798 del 21/03/2018;
 - con decreto D.D.P. n. 37 del 11/04/2018 è stato approvato lo Studio di fattibilità tecnica ed economica;
 - con determinazione n. 548 del 11/05/2018 è stato integrato l'incarico della progettazione alla R.T.P. GEINA S.r.l.;
 - con determina n. 702 del 12/06/2018 è stato affidamento l'incarico di "indagini geognostiche, geotecniche e sismiche, prove di laboratorio" alla TERRA DRILLING Technology S.r.l. di Pescara (PE);
 - con determinazione n. 782 del 27/06/2018 è stato affidato l'incarico di "Coordinamento della Sicurezza in fase di Progettazione" all'ing. Francesco Massa di Giulianova (TE);
 - la Giunta Regionale con comunicazione prot. n. 208206/18 del 23/07/2018 (ns. prot. n. 21070 del 24/07/2018) ha richiesto di analizzare la rispondenza dello Studio di Fattibilità tecnico ed economico con le molteplici criticità che insistono lungo le strade provinciali S.R. 539, S.P. 58 e S.P. 60;
 - in data 22/08/2018, in attuazione del D.P.C. del 20/02/2018 relativo alla revisione delle reti stradali di interesse nazionale e regionale ricadenti nella Regione Abruzzo, le strade provinciali S.R. 539, S.P. 58 e S.P. 60 sono state consegnate alla società ANAS S.p.A. (vedere Verbale acquisito al prot. n. 22824 del 27/08/2018);
 - in data 29/08/2018 si è tenuta una riunione c/o la Provincia di Pescara durante la quale è scaturita, a seguito di analisi delle criticità e degli importi disponibili per la risoluzioni delle criticità stesse, la necessità di redigere un nuovo Studio di fattibilità tecnico ed economico;
 - il verbale della riunione, è stato trasmesso ai partecipanti con prot. n. 23064 del 31/08/2018;
 - in data 26/09/2018 l'ing. Emanuele Ucci ed il geom. Claudio Sablone hanno redatto un nuovo Studio di fattibilità tecnico ed economico che tenesse conto di quanto emerso nella riunione suddetta;
 - con decreto D.D.P. n. 138 del 27/09/2018 è stato approvato il nuovo Studio di fattibilità tecnico ed economico, quale documento preliminare all'avvio della progettazione;
 - con determina n. 1196 del 03/10/2018 è stato affidato l'incarico di "Verifica preventiva dell'interesse archeologico" all'archeologo Alice Angeletti di Teramo (TE);
 - con decreto D.D.P. n. 5 del 16/01/2019 è stato approvato il Progetto di fattibilità tecnico ed economico denominato "Masterplan per l'Abruzzo: Sistemazione e recupero funzionale per raggiungimento giacimento turistico/religioso S.R. 539, S.P. 58 e S.P. 60 per consentire il trasferimento delle competenze stradali a nuovo soggetto gestore [Cod. PSRA/25]";
 - con determina n. 36 del 18/01/2019 è stato affidato l'incarico di "Studio di Fattibilità ambientale VINCA" all'ing. Emanuela Fattori di Pescara (PE).

Il sottoscritto ing. Luigi Urbani (C.F.: RBNLGU59R18I838S), nato a Sora (FR) il 18/10/1959 e residente per la carica c/o la Provincia di Pescara in Piazza Italia n. 30 – 65121 Pescara (PE), in qualità di Legale Rappresentante della Provincia di Pescara, quale amministrazione titolare della competenza del procedimento denominato "Masterplan per l'Abruzzo: Sistemazione e recupero funzionale per raggiungimento giacimento turistico/religioso S.R. 539, S.P. 58 e S.P. 60 per consentire il trasferimento delle competenze stradali a nuovo soggetto gestore [Cod. PSRA/25]" interessante i Comuni di Scafa e Manoppello (PE),

CHIEDE

Ai sensi dell'articolo 6 comma 3 della Direttiva 92/43/CEE (Habitat) e dell'articolo 5 del D.P.R. n. 357 del 08/09/1997, l'attivazione della procedura di Valutazione di Incidenza relativamente al progetto di seguito descritto.

Il presente progetto ha l'obiettivo di migliorare l'accessibilità dai Comuni della Val Pescara a quelli del versante Majella secondo standards di sicurezza e di funzionalità maggiori rispetto agli attuali; garantendo migliori condizioni di accessibilità, si determineranno elementi in grado di evitare fenomeni di isolamento e spopolamento di dette aree interne.

Gli interventi sono previsti lungo le ex Strade Provinciali S.P. n. 58 "Bivio Lettomanoppello - Manoppello - ex S.S. 539", S.P. n. 60 "Ex S.S. 5 - Pianapuccia - Lettomanoppello - Passolanciano" ed S.R. n. 539 nei comuni di Scafa, Lettomanoppello e Manoppello (PE).

Attualmente, tutte le problematiche analizzate in progetto sono legate a problemi di carattere gravitativo legati a dissesti di carattere idrogeologico; le criticità affrontate sono legate principalmente a questioni inerenti dissesti con tendenza regressiva e legati a possibili espansioni del danno anche in porzioni più estese di territorio, soprattutto in concomitanza di eventi pluviometrici particolarmente intensi o addirittura di carattere eccezionale.

Gli interventi hanno carattere lineare in quanto interessano le infrastrutture stradali.

In particolare, le lavorazioni al Km 14+850 ed al Km 15+100 della S.P. n. 60 consistenti sommariamente in:

- demolizione della sovrastruttura stradale e movimenti di materie con scavi e riporti;
- realizzazione di struttura di sostegno in terra rinforzata con geogriglie (tipo terramesh system);
- realizzazione di muri in calcestruzzo armato di altezza di circa 1,0 m rivestito con pietra locale;
- realizzazione di una protezione corticale con rete metallica a maglia esagonale e una protezione naturale antiersiva con biostuoia;
- realizzazione o ripristino di rilevato stradale e di cassonetto stradale,

interessano una porzione di territorio ricadente all'interno del Parco della Majella, nel territorio del Comune di Lettomanoppello,

DICHIARA CHE

1. La procedura è di competenza regionale (ai sensi dell'art. 46bis LR 11/1999 e LR 2/2003) in quanto:
 - l'intervento in oggetto, nella sua globalità interessa più comuni e nello specifico: Scafa, Lettomanoppello e Manoppello (PE)
2. I possibili impatti derivanti dalla sua attuazione interessano anche parzialmente e/o indirettamente SIC, ZSC, ZPS, istituiti ai sensi delle Direttive 92/43/CEE e 2009/147/CE per la Rete Natura 2000

N.	Denominazione ufficiale dell'area	Codice area	Tipo area (es. Parco, SIC, ZSC, ZPS)
	<i>Parco Nazionale della Majella</i>	<i>IT7140129</i>	<i>ZPS</i>
	<i>Majella</i>	<i>IT7140203</i>	<i>SIC</i>

3. Il progetto è escluso dalla procedura di VA/VIA.
4. Ha provveduto ad allegare alla presente richiesta i seguenti elaborati in formato PDF (firmati digitalmente):
 - All. 01 – Relazione illustrativa e quadro economico
 - All. 02 – Studio di fattibilità ambientale
 - All. 04 – Relazione paesaggistica
 - Studio di Incidenza ambientale e allegati (S.P. n. 60)
5. La documentazione relativa al progetto oggetto di istanza, firmati digitalmente e di seguito indicati, sono scaricabili dal seguente link della Provincia di Pescara (art. 3-bis della L. n. 241/1990 e s.m.i.):

<http://www.provincia.pescara.it/images/stories/download/Progetto%20definitivo%20PSRA25%2005.2019.zip>

DOCUMENTI

- 1) All. 01 – Relazione illustrativa
- 2) All. 02 – Studio di fattibilità ambientale
- 3) All. 03 – Relazione sulla gestione delle materie
- 4) All. 04 – Relazione paesaggistica
- 5) Verbale di consegna SS.PP. ad ANAS 22/08/2018

ELABORATI GRAFICI

- 6) Tav. 01.1 – Inquadramento generale (intervento 1)
- 7) Tav. 01.2 – Inquadramento generale (intervento 2)
- 8) Tav. 01.3 – Inquadramento generale (intervento 3)
- 9) Tav. 02.1 – Planimetria Stato di fatto (intervento 1.a)
- 10) Tav. 02.2 – Planimetria Stato di fatto (intervento 1.b)
- 11) Tav. 03 – Planimetria Stato di fatto (intervento 2)
- 12) Tav. 04 – Planimetria Stato di fatto (intervento 3)
- 13) Tav. 05 – Sezioni Stato di Fatto (intervento 1)
- 14) Tav. 06 – Sezioni Stato di Fatto (intervento 2)
- 15) Tav. 07 – Sezioni Stato di Fatto (intervento 3)
- 16) Tav. 08.1 – Planimetria di Progetto (intervento 1.a)
- 17) Tav. 08.2 – Planimetria di Progetto (intervento 1.b)
- 18) Tav. 09 – Planimetria di Progetto (intervento 2)
- 19) Tav. 09.1 – Ingrandimento zona tornanti (intervento 2)
- 20) Tav. 10 – Planimetria di Progetto (intervento 3)
- 21) Tav. 11 – Sezioni di Progetto (intervento 1)
- 22) Tav. 12 – Sezioni di Progetto (intervento 2)
- 23) Tav. 13 – Sezioni di Progetto (intervento 3)

RELAZIONI SPECIALISTICHE

- 24) Relazione geologica 11.2018
- 25) Relazione geotecnica 10.2018
- 26) Indagini geognostiche e geofisiche
- 27) Relazione di verifica archeologica preventiva
- 28) Studio di Incidenza ambientale (S.P. n. 60)

La mancata segnalazione in ordine al regolare ricevimento di tutti gli allegati sopra elencati da effettuarsi al sottoscritto Responsabile del Procedimento entro 5 (cinque) giorni dal ricevimento della presente, ne implicherà la tacita accettazione.

Per ulteriori informazioni e delucidazioni Vogliate contattare l'ing. Emanuele UCCI (tel. 085.3724224 o 335.7880751, e-mail: emanuele.ucci@provincia.pescara.it PEC: viabilita@pec.provincia.pescara.it).

Distinti saluti.

Il Responsabile del Procedimento
(Ing. Emanuele UCCI)



Il Dirigente del Settore I
(Ing. Luigi URBANI)

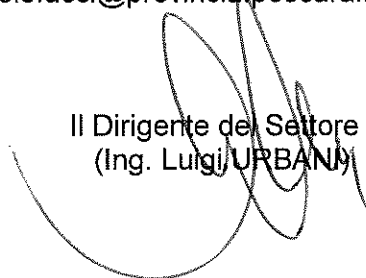

SCADE IL 11.01.2020
DIRITTI: Euro 6,20



AR 8255435

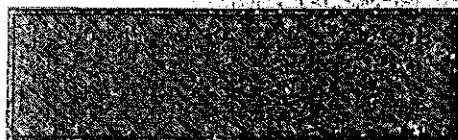

IP.ZS. 83A - OFFICINA C.V. - ROMA



Cognome..... **URBANI**

Nome..... **LUIGI**

nato il..... **18.10.1959**

(atto n..... **455** P..... **I. S. A**)

a..... **SORA (FR)**

Cittadinanza..... **ITALIANA**

Residenza..... **SORA (FR)**

Via..... **VIA RENONE DEL PRATO, 15**

Stato civile..... **CONIUGATO**

Professione..... **INGEGNERE**

CONNOTATI E CONTRASSEGNI SALIENTI

Statura..... **1,74**

Capelli..... **Castani**

Occhi..... **Castani**

Segni particolari..... **N.N.**



Firma del titolare..... *Luigi Urbani*

SORA li..... **12.01.2010**

Impronta del dito
indica sinistro

IL SINDACO
CESARIO CASINELLI



