



GIUNTA REGIONALE

DPE - DIPARTIMENTO INFRASTRUTTURE E TRASPORTI
DPE016-SERVIZIO GENIO CIVILE L'AQUILA

Ufficio Tecnico e Sismica sede di Avezzano

Via Marruvio, 75 - 67051 AVEZZANO (AQ) - C.F. 80003170661 - ☎ 0863.1802851

PEC: dpe016@pec.regione.abruzzo.it

INTERVENTO DI URGENZA

L.R. n. 17/74 art.2 - Comune di Campotosto - Condizioni di pericolosità geomorfologica lungo la strada comunale "Campotosto - Ortolano"

Comune di **CAMPOTOSTO (AQ)**

Intervento di ripristino della strada comunale "Borgata Isaia - frazione Ortolano"

Importo Complessivo € =200.000,00= capitolo 152108.2 esercizio 2020

PERIZIA DI VARIANTE IN CORSO D'OPERA

ELABORATI GRAFICI

STRALCI PLANIMETRICI: INQUADRAMENTO GENERALE, I.G.M., AEREOFOTO, CARTA VINCOLO IDROGEOLOGICO, PLANIMETRIA PARCO GRAN SASSO E MONTI DELLA LAGA, P.A.I., PIANO REGIONALE PAESISTICO

Allegato n. **02.a**

Avezzano, **25 SET. 2020**

Il Progettista
Geom. Giuseppe MARIANI

Il Progettista
Geom. Mario CALLOCCHIA

Il Direttore dei Lavori
Ing. Massimo MARINI
firmato digitalmente

Il R.U.P.
Arch. Gilberto DI GIORGIO



IL DIRIGENTE DEL SERVIZIO
Dott. Ing. Carlo GIOVANI
firmato digitalmente

Approvazioni:

Estratto carta IGM foglio 1391SE

Nel cerchio : area di intervento

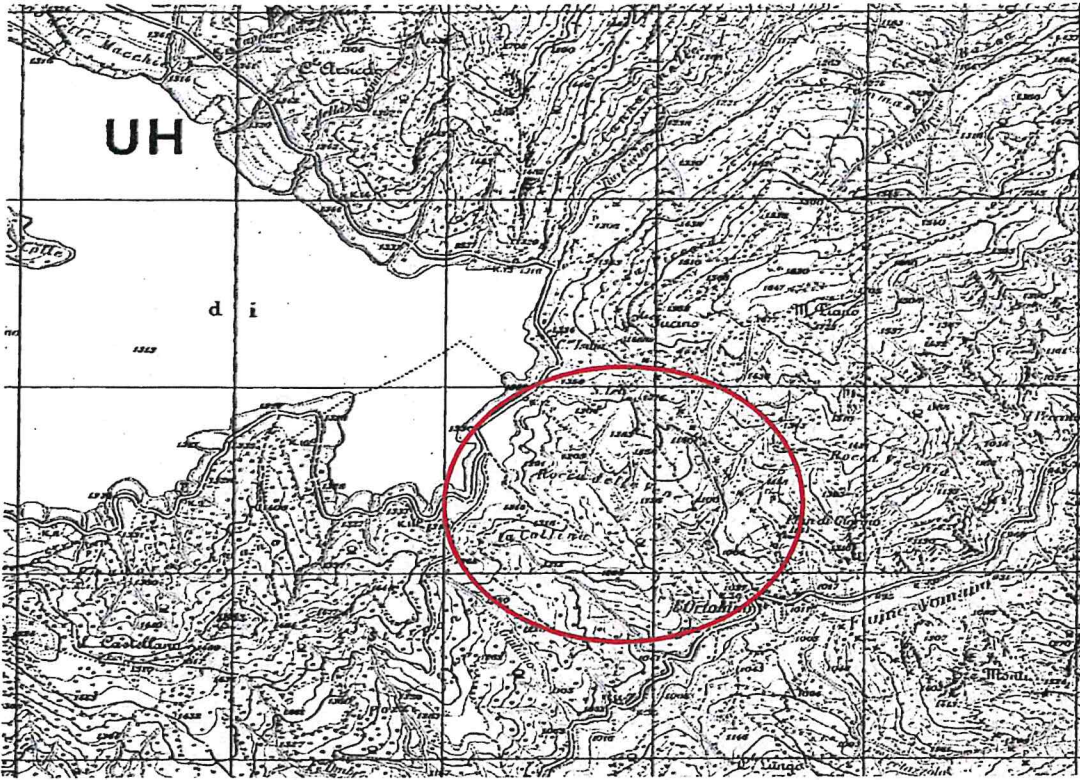

Giunta Regionale d'Abruzzo

Corografia Generale

Nel cerchio : area di intervento

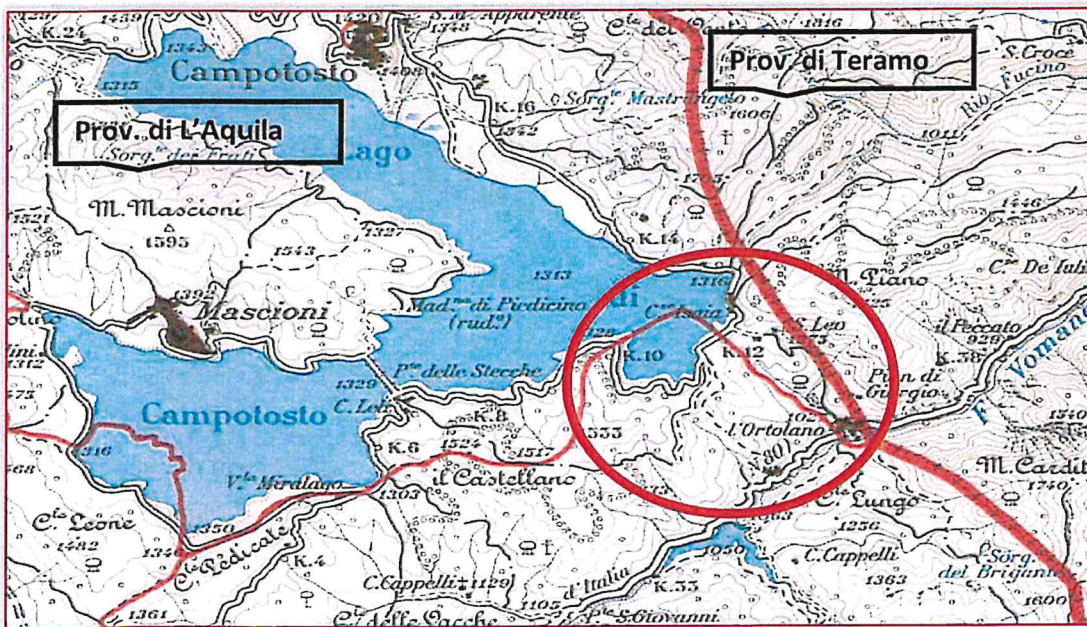

**Vista aerea della strada di collegamento
tra loc. Ortolano e Case Isaia**

Area intervento



Giunta Regionale d'Abruzzo
Giunta Regionale d'Abruzzo

Vista aerea dell'area (particolare area con cedimento del versante)



o
g
z g
o e
n t l
a t a
o v
n o
o d r
n i i

Vincolo Idrogeologico

Nel cerchio : area di intervento

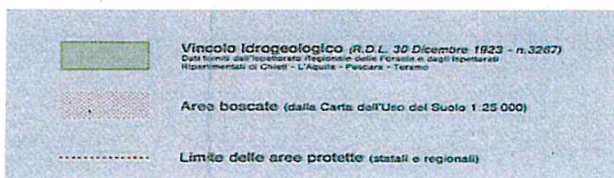

ENTE PARCO NAZIONALE DEL GRAN SASSO E MONTI DELLA LAGA

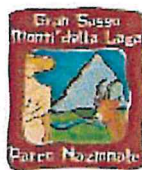

DPR 5 GIUGNO 1995

Legenda

DPR 5 GIUGNO 1995

 ZONA 1

 ZONA 2



Legenda - PAI - Pericolosità idrogeologica *

STRALCIO PAI

L'area oggetto d'intervento ricade in

Pericolo Frana : moderata

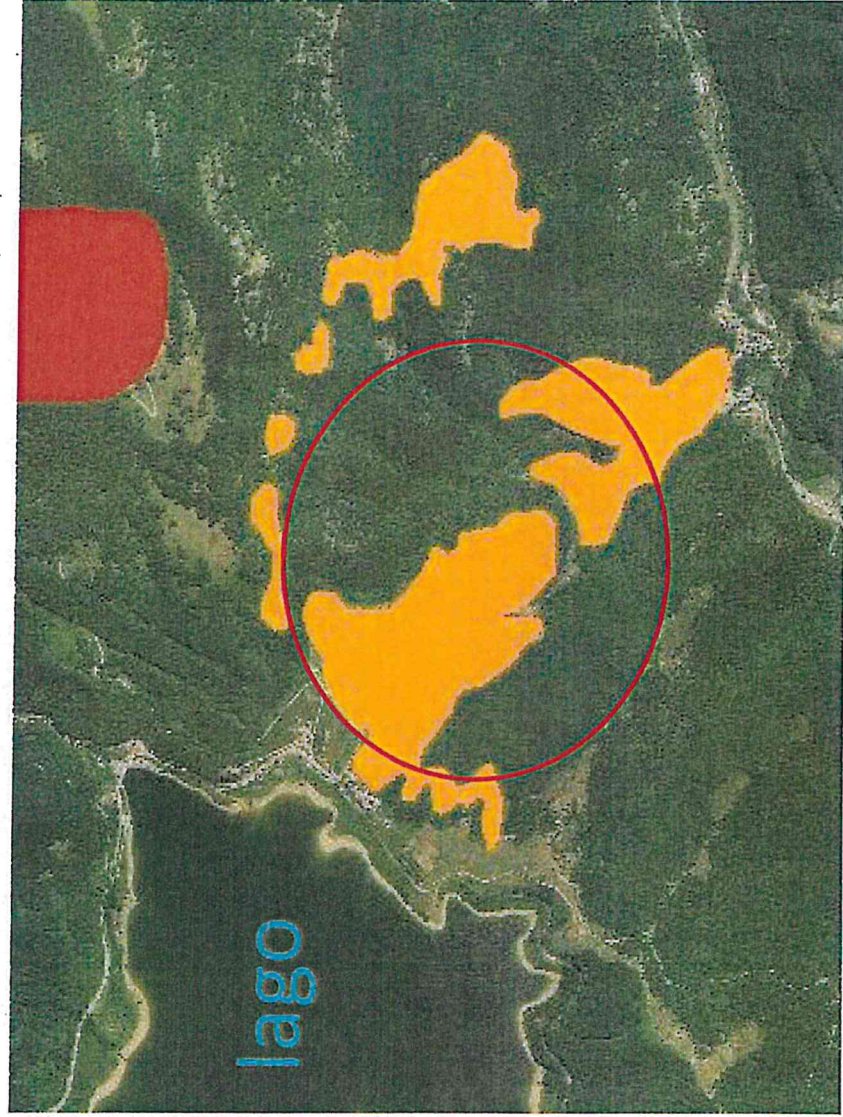

PERICOLO ALLUVIONE

- MOLTO ELEVATA
- ELEVATA
- MEDIA
- MODERATA
- SITO DI ATTENZIONE
- N.D.
- ALTRO

PERICOLO FRANA

- MOLTO ELEVATA
- ELEVATA
- MEDIA
- MODERATA
- SITO DI ATTENZIONE
- N.D.
- ALTRO

Estratto Piano Regionale Paesistico

Zone: A1 - A2

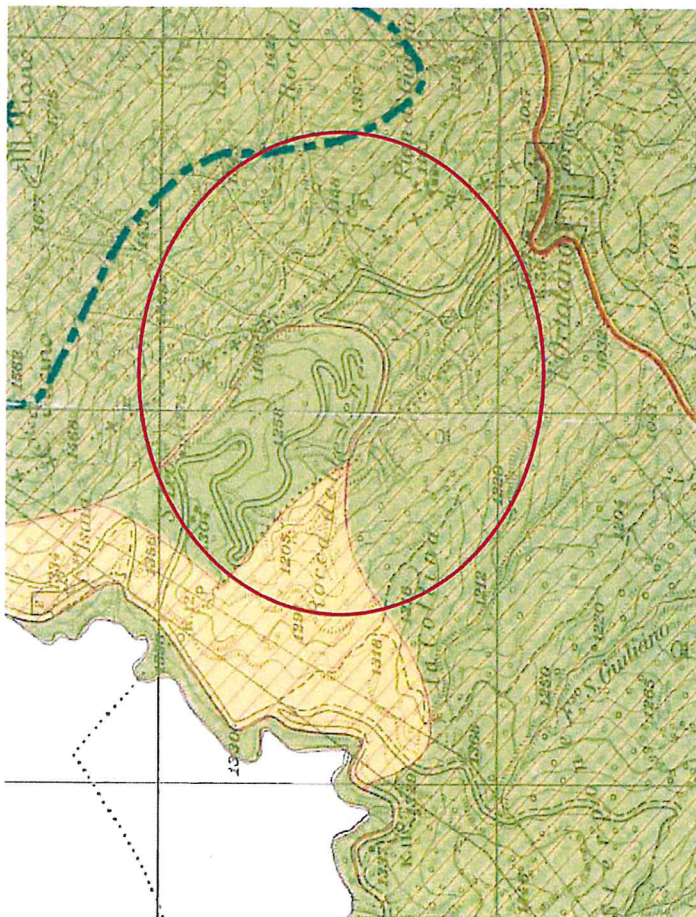

PIANO REGIONALE PAESISTICO

PIANO DI SETTORE

A. 9.9.103/A. 011 - art. 6.6.1. 02.4.103/A. 18
Adozione della Variante al Piano Paesistico di tutela e valorizzazione
del territorio della Provincia di Teramo, art. 6.6.1. 02.4.103/A. 18

Foglio 349 - Tavola OVEST



Ambito montano	Ambito costiero	Ambito fluviale
1 - Monte della Lupa	5 - Costa Marone	3 - Fiume Pescara e affluenti
2 - Massiccio del Gran Sasso	6 - Costa Pretorese	4 - Fiume Liva e F. Rio
3 - Massiccio della Mamma	7 - Costa Salaria	10 - Fiume Pescara
4 - Massiccio del Monte S. Angelo	8 - Costa S. Angelo	11 - Fiume Sangro e affluenti
5 - Monti S. Angelo, S. Angelo, S. Angelo	9 - Costa S. Angelo	12 - Fiume Aterno

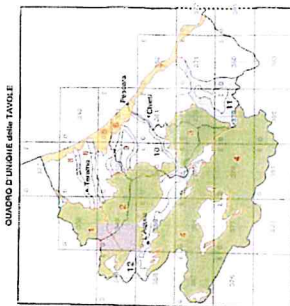

CATEGORIA CARTOGRAFICA	PIANO REGIONALE PAESISTICO					CATEGORIA CARTOGRAFICA
	CATEGORIE DI TUTELA E VALORIZZAZIONE					
	Ambito montano	Ambito costiero	Ambito fluviale	Ambito fluviale		
A	A1	A1	A1	A1	A1	A
	—	A1a2 amb. 5	A1a amb. 8 A1a-A1b amb. 9 OB1, OB2/OB3, OC2 OD1 amb. 10 AO1 amb. 11	A1a amb. 5	A1 amb. 11	
	A2	A2	A2	A2	A2	
B	—	A1a2 amb. 5	—	A1a2 amb. 5	SA1, SB5, OC1 amb. 10	B
	—	—	A3	—	—	
	B1	B1	B1	B1	B1	
C	—	—	—	—	—	C
	—	—	—	—	OC7 amb. 10	
	C1	C1	C1	C1	C1	
D	—	—	—	—	—	D
	—	—	—	—	—	
	D	D	D	D	D	

URBANIZZAZIONE

INSEDIAMENTI RESIDENZIALI CONSOLIDATI
Insediamenti prevalentemente residenziali e servizi connessi.



INSEDIAMENTI PRODUTTIVI CONSOLIDATI
Insediamenti prevalentemente produttivi e servizi a questi assimilabili (impianti industriali, commerciali, espressivi, peruali, tecnologici, etc.).



Limite degli ambiti del P.R.P. adottato

Limite di categoria



Are di particolare complessità e piani di dettaglio (art.6.10 NTC del PR.P)

Schede di progetto (art.7 NTC del P.R.P.)

Parchi e riserva esistenti

Limite dello arco di valorizzazione paesistica

Infrastrutture da valorizzare e/o ripristinare

Deirattori ambientali da recuperare

Beni storico/architettonici, ambientali e paesistici da valorizzare (compresi i centri storici)

Note
- Per eventuali incongruenze grafiche resta ferma la validità degli atti ed elaborati ufficiali giacenti presso la Regione
- Resta fermo che l'ambito Aterno ha una normativa di riferimento autonoma

LIMITI AMMINISTRATIVI

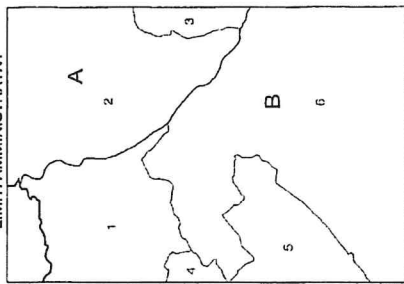

* Comuni con strumenti urbanistici che non prevedono modifiche al P.R.P.

© REGIONE ABRUZZO - GIUNTA REGIONALE Tutti i diritti riservati

Realizzazione Banca Dati:
Allineamento cartografico-digitale
e stampa:



S.E.L.C.A. Firenze - 2004