



Comune di Villa Celiera
Provincia di Pescara



Committente: Amministrazione Comunale di VILLA CELIERA (PE) Via Sant'Egidio, 92 65010 Villa Celiera (PE) C.F. e P.I. 00230080681	Ubicazione Intervento Comuni di Villa Celiera (PE), Civitella Casanova (PE), Carpineto della Nora (PE).
-----------------------------------------------------------------------------------------------------------------------------------------------------	-------------------------------------------------------------------------------------------------------------------

LE PORTE DEL PARCO - PROGETTO DI SALVAGUARDIA VALORIZZAZIONE E FRUIZIONE DELL'AREA DELLA BUFARA E VOLTIGNO. PROGETTO DEFINITIVO – ESECUTIVO.

progettoterritorio s.r.l.
Società di Ingegneria
Tecnico Incaricato Progettista e DL
Ing. Alessandro D'Alò

TAV. VINCA	Oggetto della tavola: VALUTAZIONE DI INCIDENZA AMBIENTALE - INTEGRAZIONI	Scala:
progettoterritorio s.r.l. L'Amministratore Unico Ing. Alessandro D'Alò	Class.	Data: 15.02.2021 1° Agg. 2° Agg.
progettoterritorio s.r.l. Il Direttore Tecnico Ing. Alessandro D'Alò	Disegnatore	Revisione

La presente relazione integra volontariamente la VINCA trasmessa in data 25/01/2021, al fine di precisare alcuni elementi del progetto e individuare in maniera più approfondita le interazioni con gli habitat e l'ambiente di riferimento.

SPECIFICHE ELEMENTI DEL PROGETTO LOC. BUFARA DI CIVITELLA CASANOVA

Gli interventi proposti sono i seguenti:

1. Un'area attrezzata nel piazzale;
2. Area sosta battipista;
3. Sistemazione area circostante casotto;
4. Realizzazione porte di accesso.

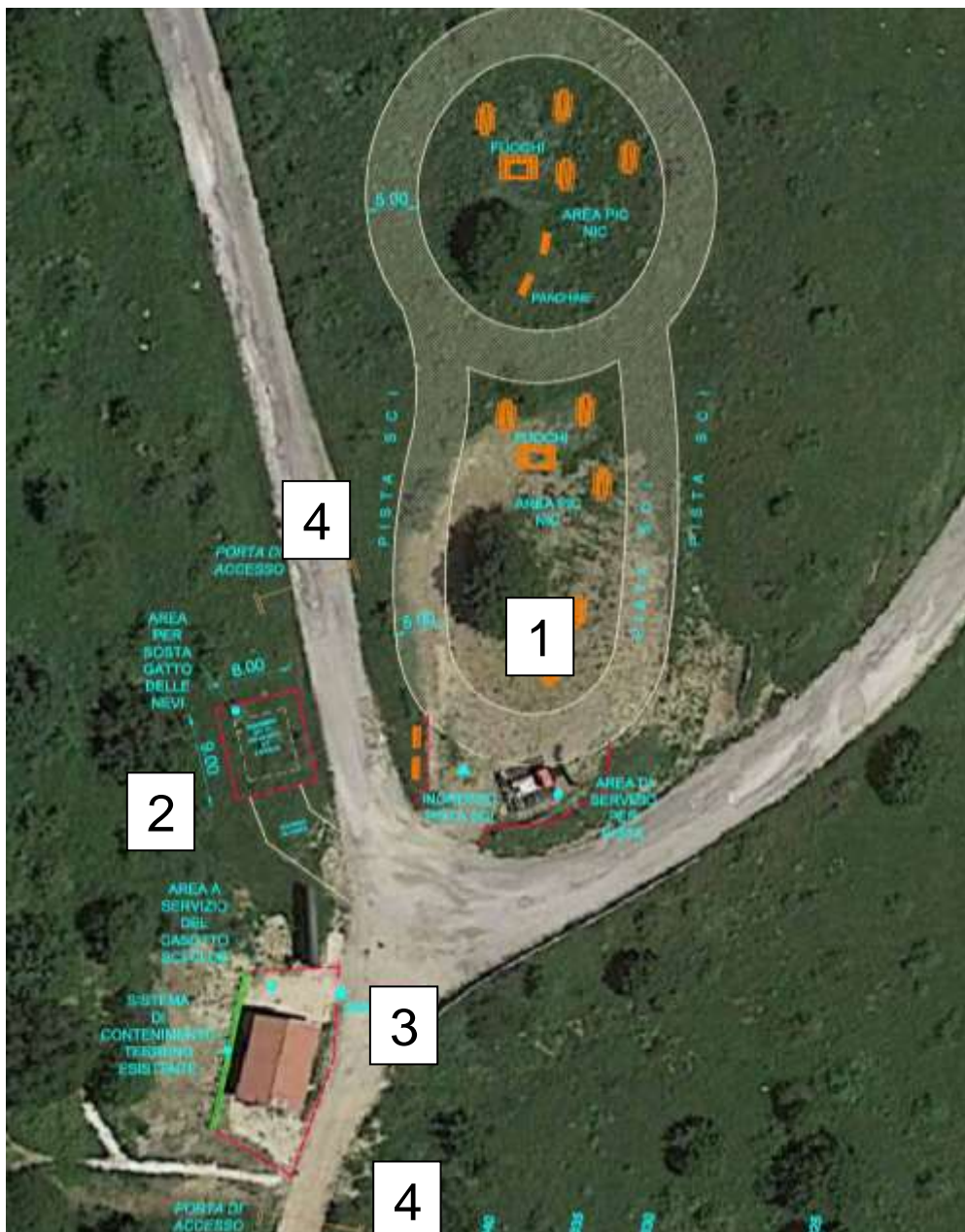

L'intervento 1 consisterà nella:

- Definizione di una zona in cui, previa battitura con battipista, si realizzerà un tracciato per scuola sci da fondo. La lunghezza totale del tracciato sarà di circa 150 ml. per una larghezza di circa 5. **La base rimarrà con fondo naturale.** All'interno dell'area verranno posizionati delle sedute e aree fuochi per pic-nic, all'ingresso dell'area si realizzerà uno steccato di delimitazione. La zona si presenta totalmente degradata in quanto già utilizzata.



L'intervento 2 consisterà in:

- Realizzazione di una area per posizionamento battipista;

L'intervento 3 consisterà in:

- Realizzazione steccato in legno di delimitazione dello chalet Voltigno, con sistemazione piazzale con breccia e riverniciatura dello chalet con impregnante.

L'intervento 4 consisterà in:

- Realizzazione di sbarre di accesso ai tracciati del fondo in inverno e ai percorsi e sentieristica in estate. Si realizzeranno due setti con pietre locali a cui si collegherà una sbarra in acciaio corten per contingentare gli accessi.

SPECIFICHE ELEMENTI DEL PROGETTO LOC. VOLTIGNO DI CARPINETO DELLA NORA

Gli interventi proposti sono i seguenti:

1. Struttura per servizi igienici;
2. Pergolato in legno;
3. Sistemazione area agriturismo e delimitazione area parcheggio;
4. Porte di accesso.



L'intervento 1 consisterà in:

- Realizzazione di una nuova struttura, urbanisticamente autorizzata dal Comune (vedasi dichiarazione) da destinare a servizi igienici, attualmente non presenti, collegati al sistema di smaltimento già esistente di fossa a tenuta.

L'intervento 2 consisterà in:

- Realizzazione di un pergolo in legno ed eliminazione del pergolato in metallo esistente (detrattore ambientale).

L'intervento 3 consisterà in:

- Realizzazione di steccati in legno e posizionamento di sedute e tavolini.

L'intervento 4 consisterà in:

- Realizzazione di una sbarra di accesso alla sentieristica. Si realizzeranno due setti con pietre locali a cui si collegherà una sbarra in acciaio corten per contingentare gli accessi.

In relazione agli impatti sull'ambiente si specifica:

- Che l'intervento rappresenta una operazione di **riqualificazione ambientale** in quanto migliora la qualità dei contesti d'intervento e li organizza al fine di una organica utilizzazione da parte di fruitori della montagna;
- Si **eliminano elementi di degrado e detrattori ambientali (pergolo in metallo)** per realizzare strutture compatibili con il contesto;
- **Le sbarre si realizzano sulla pertinenza stradale** e assolvono oltre che alla funzione di riconoscere un ambito specifico anche e soprattutto di limitare il disturbo antropico, in quanto è possibile contingentare gli accessi, e rappresentano un elemento di comunicazione attraverso l'individuazione di spazi bacheca.
- L'immobile in loc. Voltigno di Carpineto della Nora, attualmente sprovvisto di servizi igienici e a causa delle sue limitate dimensioni, sarà dotato di wc attraverso la realizzazione di un nuovo volume posto in continuità con il fabbricato esistente. Detta struttura utilizzerà il sistema di smaltimento tramite fossa a tenuta già esistente in loco e risulta urbanisticamente conforme (vedasi dichiarazione allegata).
- **I lavori si eseguiranno a partire dal 15 luglio c.a. e avranno una durata di circa 3 mesi** in modo da non arrecare disturbo alla fauna nel periodo riproduttivo.

Gli interventi proposti verranno eseguiti in aree, in vario modo, già degradate e non sono inquadrabile in nessun habitat di interesse e/o comunitario. Gli interventi sono di tipo puntuali e non estesi e mirano ad una migliore organizzazione del flusso turistico in

un'area di pregio, peraltro già largamente frequentata che necessita di una adeguata riorganizzazione.

Civitella Casanova, lì 15/02/2021

Il Progettista e DL
Ing. Alessandro D'Alò



COMUNE di CARPINETO della NORA

Provincia di Pescara

C.A.P. 65010
Part. IVA n. 00219520681
Cod. Fisc. n. 80001250689

Tel. 085/849138 - Fax. 085/849560
E-mail info@comune.carpinetodellanora.pe.it
PEC: protocollo@pec.comune.carpinetodellanora.pe.it

Prot. 409

PROGETTO

“LE PORTE DEL VOLTIGNO – PROGETTO DI SALVAGUARDIA, VALORIZZAZIONE E FRUIZIONE DELLE AREE DELLA BUFARA E VOLTIGNOLO”

**Associazione temporanea dei Comuni di
Comuni di Villa Celiera (Capofila), Civitella Casanova e Carpineto della Nora.**

Il sottoscritto Mosca Domenico in qualità di Responsabile del Servizio Tecnico del Comune di Carpineto della Nora, su richiesta di Villa Celiera – Capofila dell’Associazione;

Visto il progetto definitivo / esecutivo, approvato dal Comune capofila Villa Celiera, che comprende interventi sul territorio di questo Comune;

Visto il vigente P.R.G.;

A T T E S T A

Che gli interventi da realizzare sul territorio del Comune di Carpineto della Nora, compresi nell’ambito del progetto “Le porte del Voltigno – progetto di salvaguardia, valorizzazione e fruizione delle aree della Bufara e Voltignolo”, sono conformi dal punto di vista urbanistico con la destinazione d’uso prevista.

Carpineto della Nora, 16/02/2020

Il Responsabile del Servizio
Geom. Mosca Domenico

