



**Power Generation Italy**  
Operation & Maintenance Hydro Italy  
Southern Central Area

Viale Regina Margherita 125 - 00198 Roma - Italia  
T. +39 06 83051

Spett.le  
Regione Abruzzo  
Dipartimento OO.PP., Governo del  
Territorio e Politiche Ambientali  
Servizio Valutazioni Ambientali Regione  
Abruzzo  
Via Salaria Antica Est, 27  
67100 L'Aquila, (AQ)  
PEC: [dpc002@pec.regione.abruzzo.it](mailto:dpc002@pec.regione.abruzzo.it)

EGI/PGI/O&MH/SC

[enelgreenpoweritalia@pec.enel.it](mailto:enelgreenpoweritalia@pec.enel.it)

**Oggetto:** Trasmissione di istanza di V.INC.A per attività di gestione e manutenzione ordinaria da parte di Enel Green Power Italia

Si allega alla presente istanza di V.INC.A per le attività in oggetto, meglio descritte negli allegati:

- Modello 10 Istanza di V.INC.A
- Relazione tecnica e tabella siti protetti
- All. 1 Format di supporto screening di V.INC.A.

Distinti saluti,

**VALENTINA DI GIROLAMO**  
Il Responsabile

Il presente documento è sottoscritto con firma digitale ai sensi dell'art. 21 del d.lgs. 82/2005 e s.m.i.. La riproduzione dello stesso su supporto analogico è effettuata da Enel Italia S.p.A. e costituisce una copia integra e fedele dell'originale informatico, disponibile a richiesta presso l'Unità emittente.

Spett.le  
Regione Abruzzo  
Dipartimento OO.PP., Governo del Territorio e Politiche Ambientali  
Servizio Valutazioni Ambientali  
Via Salaria Antica Est, 27  
67100 L'Aquila (AQ)  
PEC: [dpc002@pec.regione.abruzzo.it](mailto:dpc002@pec.regione.abruzzo.it)

**OGGETTO: Istanza di Valutazione di Incidenza ai sensi dell'art. 5 del D.P.R. 357 dell'8.09.1997 relativa alle "Attività di gestione e manutenzione ordinaria delle opere afferenti al canale di gronda orientale e occidentale di quota 1350, al canale di quota 1100, alle dighe del lago di Campotosto e Provvidenza ed alle relative strade e sentieri".**

Il/La sottoscritto/a	Di Girolamo Valentina		
in qualità di	Rappresentante Legale		
Della società	Enel Green Power Italia Srl		
con sede legale in	Roma		
Indirizzo	Viale Regina Margherita 125 Roma		
C.A.P.	Provincia	Telefono	
00198	Roma		
PEC	<a href="mailto:enelgreenpoweritalia@pec.enel.it">enelgreenpoweritalia@pec.enel.it</a>	Email	<a href="mailto:valentina.digirolamo@enel.com">valentina.digirolamo@enel.com</a>

### **CHIEDE**

Ai sensi dell'articolo 6, comma 3, della Direttiva 92/43/CEE (Habitat), e dell'articolo 5 del D.P.R. n.357 dell'8.09.1997, l'attivazione della procedura di Valutazione di Incidenza relativamente alle attività di seguito descritte:

La presente Valutazione Ambientale è riferita alle operazioni di gestione e manutenzione ordinaria, così come definite dal D.P.R. 380/2001 art. 3, c. 1. lett. a, finalizzati a garantire il corretto funzionamento delle opere idrauliche del canale di gronda quota 1350, del canale quota 1100, delle dighe del lago di Campotosto e Provvidenza e delle relative strade e sentieri.

Così come indicato nella Tabella di seguito allegata, le opere interessano il territorio dei Comuni di Campotosto, Cortino, Crognaleto, Fano Adriano, Isola Del Gran Sasso d'Italia, L'Aquila, Nerito, Pietracamela, Rocca Santa Maria e Valle Castellana, diversamente inseriti nella Rete Natura 2000 come Siti d'Importanza Comunitaria SIC IT7120201 denominato "Monti della Laga e Lago di Campotosto", SIC IT7110202 denominato "Gran Sasso" e come Zona a Protezione Speciale ZPS IT7110128.

Per i siti della Rete Natura 2000, la Dir. 92/43/CEE, denominata "Direttiva Habitat", prevede diversi strumenti di gestione, tra i quali, la Valutazione di Incidenza Ambientale (VInCA), una specifica procedura da applicare sia agli atti di pianificazione e programmazione territoriale, sia ai singoli progetti che possono svolgere effetti nelle aree Natura 2000 (art. 6). Ai sensi della Direttiva Habitat, la Valutazione di Incidenza rappresenta infatti, al di là degli ambiti connessi o necessari alla gestione del Sito, lo strumento Individuato per conciliare le esigenze di sviluppo locale e garantire il raggiungimento degli obiettivi di conservazione della rete Natura 2000.

Ai sensi delle Linee guida nazionali per la Valutazione di incidenza (VIncA) in attuazione dell'art. 6, commi 2, 3, e 4, della Direttiva 92/43/CEE Habitat, le valutazioni richieste dalla Direttiva Habitat sono da realizzarsi mediante tre livelli di valutazione: Screening di Incidenza (1); Valutazione Appropriata (2); Misure di Compensazione (3).

Come concordato con gli Enti, la presenta istanza riguarda il primo Livello di valutazione, disciplinato dall'articolo 6, paragrafo 3, prima frase, denominato Screening di Incidenza. La stessa è finalizzata a consentire alle Autorità competenti la valutazione del suddetto screening, mirato all'individuazione delle implicazioni potenziali su uno o più Sito Natura 2000, derivanti dall'insieme delle attività di gestione e di manutenzione ordinaria che potrebbe rendersi necessario effettuare nei siti in oggetto singolarmente o congiuntamente ad altri piani o progetti, ed alla determinazione del possibile grado di significatività di tali incidenze attraverso una esaustiva descrizione degli interventi da attuare.

Pertanto, al fine di esplicitare se gli interventi siano direttamente connessi o necessari alla gestione dei siti e, in secondo luogo, se è probabile avere un effetto significativo su di essi, si riporta nella Relazione Tecnica allegata la cartografia inerente i SIC e le ZPS interessate dagli interventi in oggetto, con la relativa localizzazione dei siti interessati dagli stessi.

Nello specifico, gli interventi previsti sono:

1. Operazioni di sistemazione e manutenzione su sedi stradali e sentieri di accesso:
  - Taglio e/o rimozione di alberi, piante arbustive o erbacee che ostruiscono il passaggio a persone o mezzi su piste e sentieri
  - Sgombero di massi caduti sulla sede stradale in seguito a frane
  - Ripulitura di cunette, caditoie e tombini
  - Ripristino di sede stradale tramite riporti di ghiaia
  - Sistemazione del piano stradale a seguito di nevicate, piogge, frane ed altri eventi.
2. Interventi di installazione, manutenzione e riparazione di parti metalliche:
  - Installazione di linee vita sui sentieri di accesso alle opere idrauliche nei punti impervi
  - Reti e cancelli di protezione e confine
  - Parapetti, grigliati di camminamento, recinzioni poste in adiacenza delle vasche di decantazione
  - Riparazione griglie di derivazione
  - Manutenzione delle paratoie di captazione/scarico
3. Interventi di ripristino delle attività di esercizio sulle opere di presa:
  - Taglio e rimozione della vegetazione di impedimento all'utilizzo in sicurezza delle aree di lavoro
  - Regolarizzazione delle sezioni del letto dell'alveo per consentire il deflusso regolare delle acque, accedendo in alveo con mezzi e realizzando eventuali piccole ture
  - Rimozione dei detriti dalle opere di sbarramento e dalle vasche dissabiatrici
4. Installazione e manutenzione di apparecchiature elettriche elettroniche:
  - Sistemi antintrusione e di videosorveglianza per motivi di sicurezza
  - Installazione di quadri elettrici, apparecchi di misura, cavidotti, linee telefoniche ed elettriche aree, pannelli solari, attuatori di movimentazione paratoie, etc.
5. Interventi di edilizia libera e manutenzione ordinaria ai sensi del DPR 380/2001 e s.m.i.
6. Trasporto di materiali necessari alla gestione ed alla manutenzione degli impianti tramite:
  - Aeromobili (elicotteri)
  - A dorso di mulo
7. Taglio rami e piante lungo linee elettriche aree MT e BT per garantire la continuità di servizio della linea
8. Ispezioni con drone delle opere idrauliche e delle linee elettriche

Si specifica che gli interventi sopra elencati non riguardano operazioni di carattere temporale puntuale o specifico. Non sono infatti parte di uno specifico programma di lavori già previsto, ma fanno altresì parte di un insieme di attività di

gestione e manutenzione ordinaria che possono più o meno periodicamente rendersi necessarie, al fine di garantire il corretto funzionamento delle opere idrauliche in oggetto.

### DICHIARA CHE

1. La procedura è di competenza regionale (ai sensi dell'art. 46bis LR 11/1999 e LR 2/2003) in quanto:
  - Le attività interessano più comuni e nello specifico di Campotosto, Cortino, Fano Adriano, Isola Del Gran Sasso d'Italia, L'Aquila, Nerito, Pietracamela, Rocca Santa Maria e Valle Castellana.
2. I possibili impatti derivanti dalla sua attuazione interessano anche parzialmente e/o indirettamente, SIC, ZSC, ZPS, istituiti ai sensi delle Direttive 92/43/CEE e 2009/147/CE per la Rete Natura 2000

N.	Denominazione ufficiale dell'area	Codice area	Tipo area (es. Parco, SIC, ZSC, ZPS)
	Monti della Laga e Lago di Campotosto	IT7120201	SIC/ZSC
	Gran Sasso	IT7110202	SIC/ZSC
	Parco Nazionale del Gran Sasso – Monti della Laga	IT7110128	ZPS

3. Ha provveduto ad allegare alla presente richiesta i seguenti elaborati:

Relazione tecnica comprensiva di:

- Inquadramento territoriale dei siti interessati dagli interventi descritti;
- Tabella con localizzazione delle aree interessate dagli interventi all'interno dei confini comunali, delle ZPS e delle SIC;
- Cartografia delle ZPS e dei SIC con localizzazione delle aree in oggetto
- Tabella di localizzazione delle aree in oggetto all'interno dei confini comunali, delle ZPS e delle SIC; Cartografia delle ZPS e SIC con localizzazione delle aree in oggetto.

### CHIEDE INOLTRE

Che, ai sensi dell'art. 5 del D.Lgs. 195/2005, che non vengano rese pubbliche le parti della documentazione relative allo studio di incidenza e di relazione tecnica di seguito indicate:

Titolo del documento	Motivazioni

Il richiedente

(Timbro e Firma)

*Firma digitale o firma autografa con allegata carta identità*

## **Istanza di Valutazione di Incidenza ai sensi dell'art. 5 del D.P.R. 357 dell'8.09.1997 relativa alle "Attività di gestione e manutenzione ordinaria delle opere afferenti al canale di gronda orientale e occidentale di quota 1350, al canale di quota 1100, alle dighe del lago di Campotosto e Provvidenza ed alle relative strade e sentieri".**

### **Relazione Tecnica**

Ai sensi dell'articolo 6, comma 3, della Direttiva 92/43/CEE (Habitat), e dell'articolo 5 del D.P.R. n.357 dell'8.09.1997, l'attivazione della procedura di Valutazione di Incidenza relativamente alle attività di seguito descritte:

La presente Valutazione Ambientale è riferita alle operazioni di gestione e manutenzione ordinaria, così come definite dal D.P.R. 380/2001 art. 3, c. 1. lett. a, finalizzati a garantire il corretto funzionamento delle opere idrauliche del canale di gronda quota 1350, del canale quota 1100, delle dighe del lago di Campotosto e Provvidenza e delle relative strade e sentieri.

Così come indicato nella Tabella di seguito allegata, le opere interessano il territorio dei Comuni di Campotosto, Cortino, Crognaleto, Fano Adriano, Isola Del Gran Sasso d'Italia, L'Aquila, Nerito, Pietracamela, Rocca Santa Maria e Valle Castellana, diversamente inseriti nella Rete Natura 2000 come Siti d'Importanza Comunitaria SIC IT7120201 denominato "Monti della Laga e Lago di Campotosto", SIC IT7110202 denominato "Gran Sasso" e come Zona a Protezione Speciale ZPS IT7110128.

Per i siti della Rete Natura 2000, la Dir. 92/43/CEE, denominata "Direttiva Habitat", prevede diversi strumenti di gestione, tra i quali, la Valutazione di Incidenza Ambientale (VIncA), una specifica procedura da applicare sia agli atti di pianificazione e programmazione territoriale, sia ai singoli progetti che possono svolgere effetti nelle aree Natura 2000 (art. 6). Ai sensi della Direttiva Habitat, la Valutazione di Incidenza rappresenta infatti, al di là degli ambiti connessi o necessari alla gestione del Sito, lo strumento Individuato per conciliare le esigenze di sviluppo locale e garantire il raggiungimento degli obiettivi di conservazione della rete Natura 2000.

Ai sensi delle Linee guida nazionali per la Valutazione di incidenza (VIncA) in attuazione dell'art. 6, commi 2, 3, e 4, della Direttiva 92/43/CEE Habitat, le valutazioni richieste dalla Direttiva Habitat sono da realizzarsi mediante tre livelli di valutazione: Screening di Incidenza (1); Valutazione Appropriata (2); Misure di Compensazione (3).

Come concordato con gli Enti, la presenta istanza riguarda il primo Livello di valutazione, disciplinato dall'articolo 6, paragrafo 3, prima frase, denominato Screening di Incidenza. La stessa è finalizzata a consentire alle Autorità competenti la valutazione del suddetto screening, mirato all'individuazione delle implicazioni potenziali su uno o più Siti Natura 2000, derivanti dall'insieme delle attività di gestione e di manutenzione ordinaria che potrebbe rendersi necessario effettuare nei siti in oggetto singolarmente o congiuntamente ad altri piani o progetti, ed alla determinazione del possibile grado di significatività di tali incidenze attraverso una esaustiva descrizione degli interventi da attuare.

Pertanto, al fine di esplicitare se gli interventi siano direttamente connessi o necessari alla gestione dei siti e, in secondo luogo, se è probabile avere un effetto significativo su di essi, si riporta nella Relazione Tecnica allegata la cartografia inerente i SIC e le ZPS interessate dagli interventi in oggetto, con la relativa localizzazione dei siti interessati dagli stessi.

Nello specifico, gli interventi previsti sono:

**1. Operazioni di sistemazione e manutenzione su sedi stradali e sentieri di accesso:**

- Taglio e/o rimozione di alberi, piante arbustive o erbacee che ostruiscono il passaggio a persone o mezzi su piste e sentieri



Stato di fatto della vegetazione presente lungo piste e sentieri

- Sgombero di massi caduti sulla sede stradale in seguito a frane
- Ripulitura di cunette, caditoie e tombini
- Ripristino di sede stradale tramite riporti di ghiaia
- Sistemazione del piano stradale a seguito di nevicate, piogge, frane ed altri eventi.

**2. Interventi di installazione, manutenzione e riparazione di parti metalliche:**

- Installazione di linee vita sui sentieri di accesso alle opere idrauliche nei punti impervi
- Reti e cancelli di protezione e confine
- Parapetti, grigliati di camminamento, recinzioni poste in adiacenza delle vasche di decantazione



Stato di fatto camminamenti dell'opera di presa

- Riparazione griglie di derivazione
- Manutenzione delle paratoie di captazione/scarico

**3. Interventi di ripristino delle attività di esercizio sulle opere di presa:**

- Taglio e rimozione della vegetazione di impedimento all'utilizzo in sicurezza delle aree di lavoro
- Regolarizzazione delle sezioni del letto dell'alveo per consentire il deflusso regolare delle acque, accedendo in alveo con mezzi e realizzando eventuali piccole ture



Stato di fatto alveo

- Rimozione dei detriti dalle opere di sbarramento e dalle vasche dissabiatrici



Detriti all'interno delle opere idrauliche

4. **Installazione e manutenzione di apparecchiature elettriche ed elettroniche:**
  - Sistemi antintrusione e di videosorveglianza per motivi di sicurezza
  - Installazione di quadri elettrici, apparecchi di misura, cavidotti, linee telefoniche ed elettriche aeree, pannelli solari, attuatori di movimentazione paratoie, etc.
5. **Interventi di edilizia libera e manutenzione ordinaria ai sensi del DPR 380/2001 e s.m.i.**
6. **Trasporto di materiali necessari alla gestione ed alla manutenzione degli impianti tramite:**
  - Aeromobili (elicotteri)
  - A dorso di mulo
7. **Taglio rami e piante lungo linee elettriche aree MT e BT per garantire la continuità di servizio della linea**
8. **Ispezioni con drone delle opere idrauliche e delle linee elettriche**

Si specifica che gli interventi sopra elencati non riguardano operazioni di carattere temporale puntuale o specifico. Non sono infatti parte di uno specifico programma di lavori già previsto, ma fanno altresì parte di un insieme di attività di gestione e manutenzione ordinaria che possono più o meno periodicamente rendersi necessarie, al fine di garantire il corretto funzionamento delle opere idrauliche in oggetto.



Inquadramento territoriale dei siti interessati dagli interventi descritti



# SIC ZSC IT7110202 – Gran Sasso



MINISTERO DELL'AMBIENTE  
E DELLA TUTELA DEL TERRITORIO E DEL MARE



Regione: Abruzzo

Codice sito: IT7110202

Superficie (ha): 33995

Denominazione: Gran Sasso

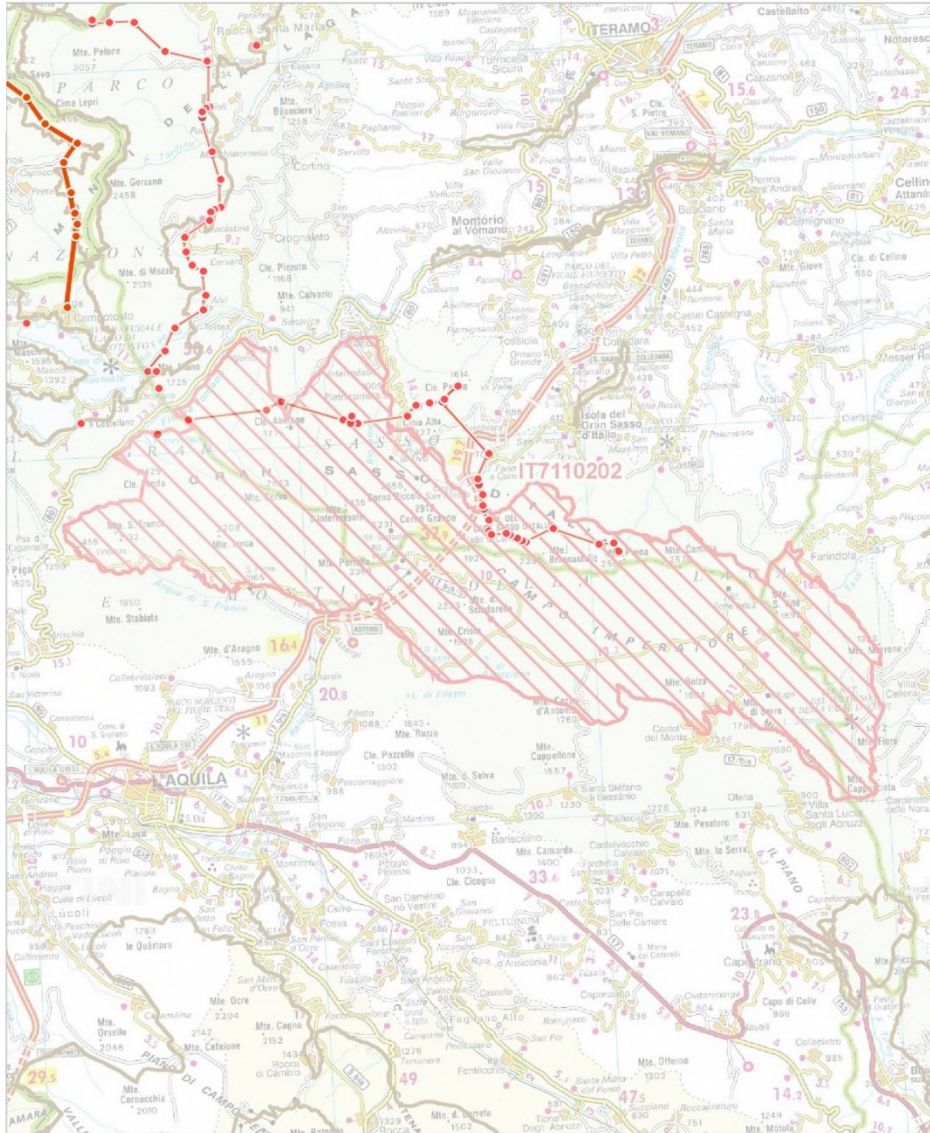

Data di stampa: 06/12/2010

0 3 6 Km

Scala 1:250'000

### Legenda

 sito IT7110202

 altri siti

Base cartografica: De Agostini 1:250'000

 Canale di gronda quota 1100

 Canale di gronda quota 1350



## SIC ZSC IT7120201 - Monti della Laga e Lago di Campotosto



Regione: Abruzzo

Codice sito: IT7120201

Superficie (ha): 15816

Denominazione: Monti della Laga e Lago di Campotosto

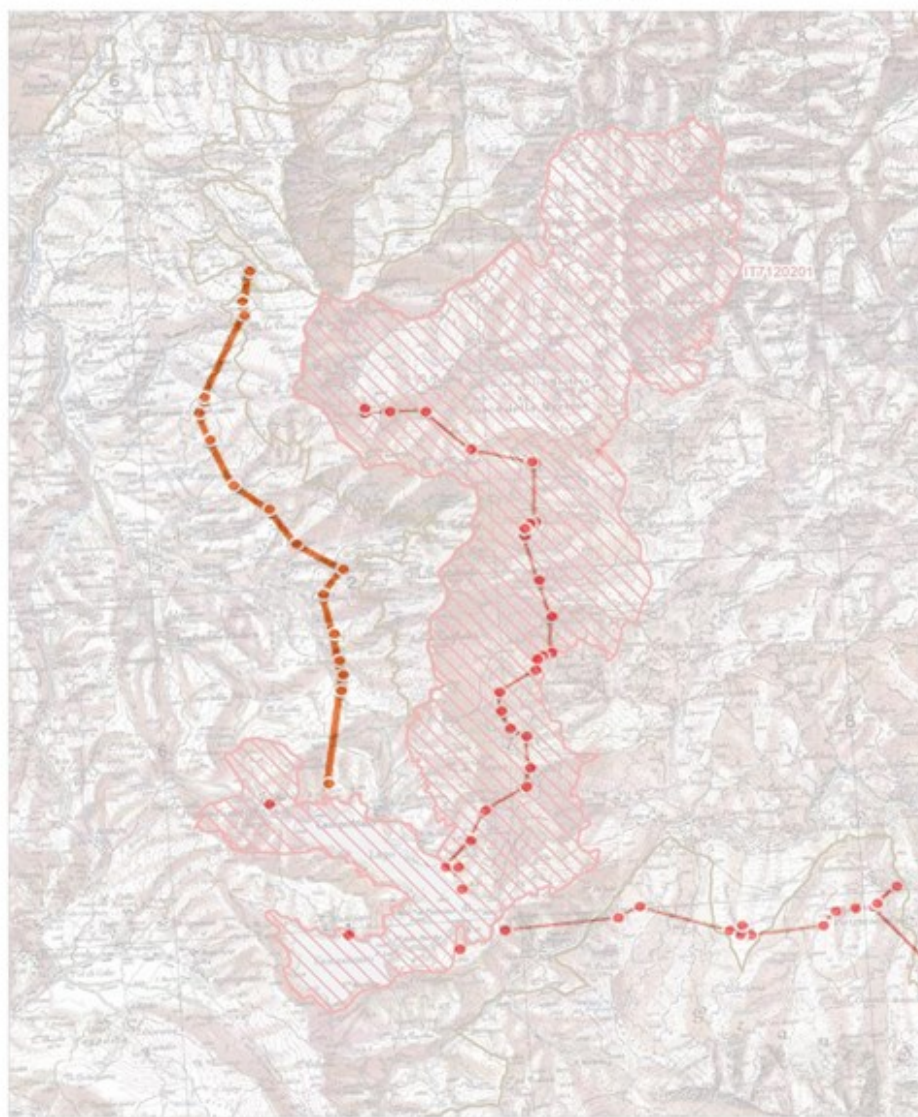

Data di stampa: 05/12/2010

Scala 1:100'000



### Legenda

 sito IT7120201

 altri siti

Base cartografica: IGM 1:100'000



Canale di gronda quota 1100



Canale di gronda quota 1350

## ZPS IT7110128 – Parco nazionale del Gran Sasso - Monti della Laga



Regione: Abruzzo

Codice sito: IT7110128

Superficie (ha): 143311

Denominazione: Parco Nazionale Gran Sasso - Monti della Laga

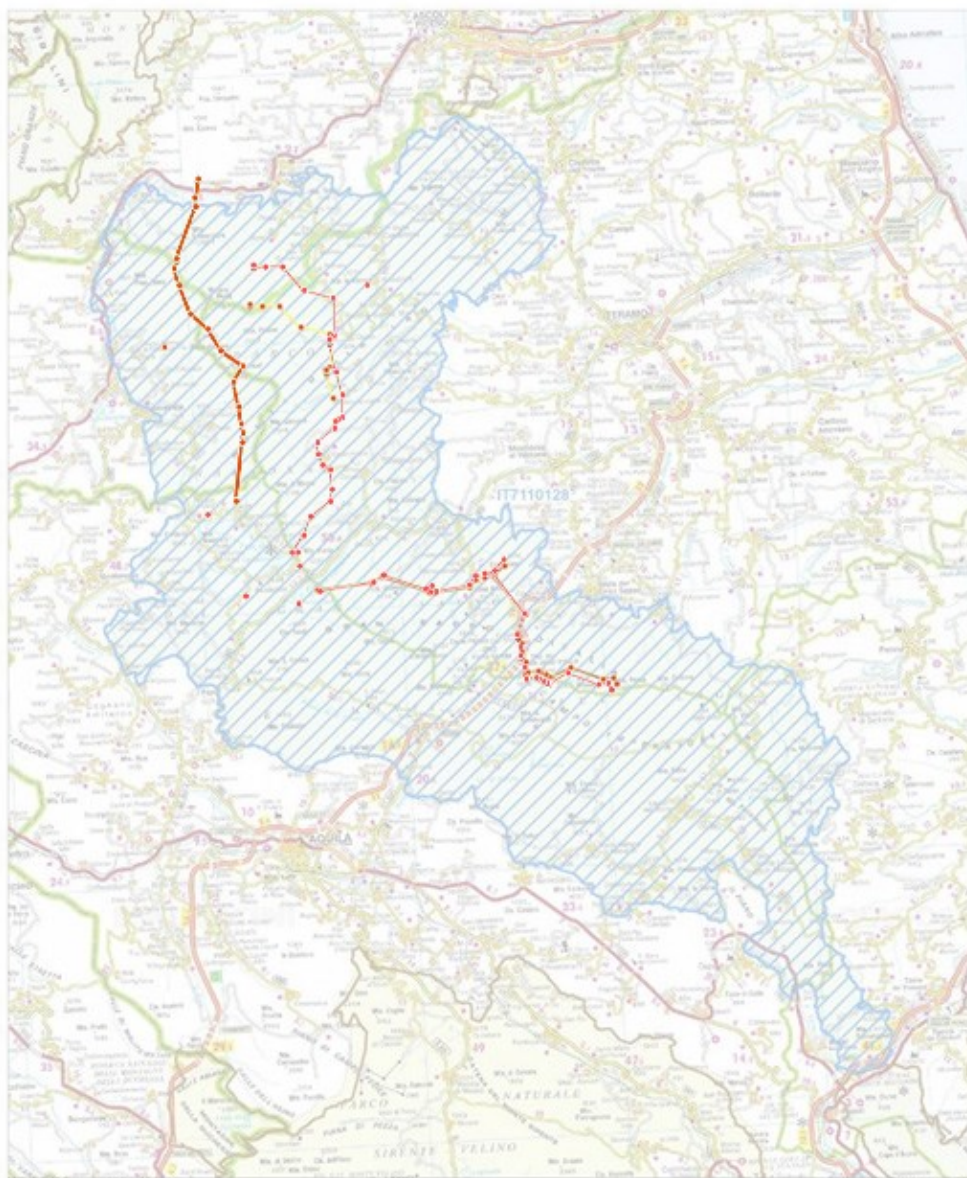

Data di stampa: 29/11/2010

Scala 1:250'000



- Legenda**
- ▨ sito IT7110128
  - ▭ altri siti
- Base cartografica: De Agostini 1:250'000
- Canale di gronda quota 1100
  - Canale di gronda quota 1350 Orientale

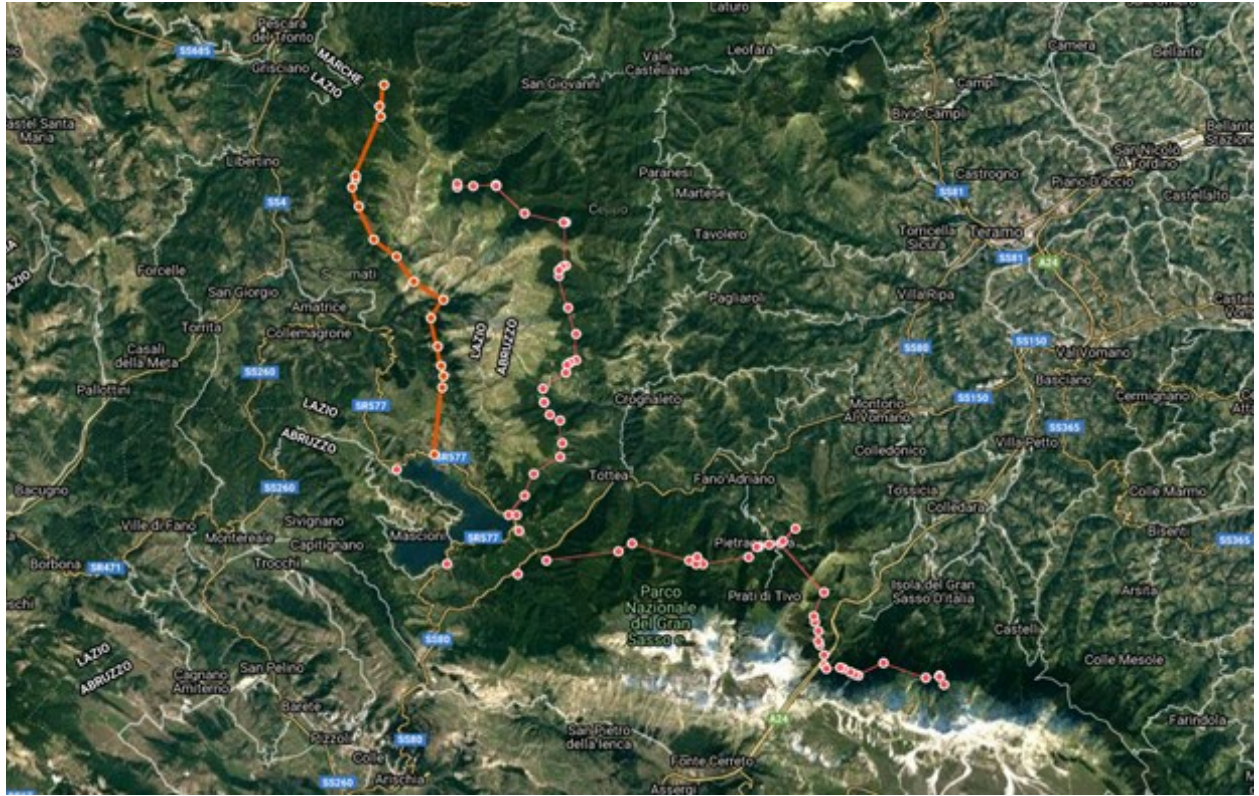

Ortofoto

Denominazione Opere idrauliche	Opera idraulica di appartenenza	Coordinate GPS	Region e	Comune	ZPS	SIC
Malvese	Canale di Gronda 1350	42.61553, 13.44593	Abruzzo	Cortino	IT7110128	IT7110201
Giaccio Grande	Canale di Gronda 1350	42.60391, 13.44575	Abruzzo	Crognaleto	IT7110128	IT7110201
Spigo	Canale di Gronda 1350	42.60338, 13.44211	Abruzzo	Crognaleto	IT7110128	IT7110201
Ricognolo	Canale di Gronda 1350	42.60236, 13.44045	Abruzzo	Crognaleto	IT7110128	IT7110201
Croci	Canale di Gronda 1350	42.59876, 13.4394	Abruzzo	Crognaleto	IT7110128	IT7110201
Acero	Canale di Gronda 1350	42.59126, 13.42621	Abruzzo	Crognaleto	IT7110128	IT7110201
Lagnetta	Canale di Gronda 1350	42.58541, 13.42653	Abruzzo	Crognaleto	IT7110128	IT7110201
Fonte dei Frati	Canale di Gronda 1350	42.58541, 13.42653	Abruzzo	Crognaleto	IT7110128	IT7110201
Malebove	Canale di Gronda 1350	42.57986, 13.42998	Abruzzo	Crognaleto	IT7110128	IT7110201
Piacoinolo	Canale di Gronda 1350	42.5775, 13.436	Abruzzo	Crognaleto	IT7110128	IT7110201
Vetiche 1-2-3-4	Canale di Gronda 1350	42.56741, 13.43736	Abruzzo	Crognaleto	IT7110128	IT7110201
Pila di Commo	Canale di Gronda 1350	42.56111, 13.43596	Abruzzo	Crognaleto	IT7110128	IT7110201
Finestra X	Canale di Gronda 1350	42.54405, 13.415	Abruzzo	Crognaleto	IT7110128	IT7110201
Cesa Grande	Canale di Gronda 1350	42.5535, 13.42033	Abruzzo	Crognaleto	IT7110128	IT7110201
Valle castellana	Canale di Gronda 1350	13.415117,42.669333,0	Abruzzo	Valle Castellana	IT7110128	IT7110201
Ravette 1	Canale di Gronda 1350	13.397517,42.681883,0	Abruzzo	Valle Castellana	IT7110128	IT7110201
Ravette 2	Canale di Gronda 1350	13.398117,42.681533,0	Abruzzo	Valle Castellana	IT7110128	IT7110201
Pacina	Canale di Gronda 1350	13.384117,42.681667,0	Abruzzo	Valle Castellana	IT7110128	IT7110201
Rio castellano	Canale di Gronda 1350	13.374817,42.68095,0	Abruzzo	Valle Castellana	IT7110128	IT7110201
Piscine	Canale di Gronda 1350	13.37465,42.682567,0	Abruzzo	Valle Castellana	IT7110128	IT7110201
Colle corto	Canale di Gronda 1350	13.438383,42.66535,0	Abruzzo	Rocca Santa Maria	IT7110128	IT7110201
Colle lungo	Canale di Gronda 1350	13.439833,42.6653,0	Abruzzo	Rocca Santa Maria	IT7110128	IT7110201
Tordino	Canale di Gronda 1350	13.441267,42.62735,0	Abruzzo	Cortino	IT7110128	IT7110201
Gruette	Canale di Gronda 1350	13.4356,42.6413,0	Abruzzo	Cortino	IT7110128	IT7110201
Cavata 1	Canale di Gronda 1350	13.439933,42.6461,0	Abruzzo	Cortino	IT7110128	IT7110201
Cavata 2	Canale di Gronda 1350	13.437667,42.64555,0	Abruzzo	Cortino	IT7110128	IT7110201
Crepaccio 1	Canale di Gronda 1350	13.435933,42.64425,0	Abruzzo	Cortino	IT7110128	IT7110201
Crepaccio 2	Canale di Gronda 1350	13.4356,42.643733,0	Abruzzo	Cortino	IT7110128	IT7110201
Chiarino	Canale di Gronda 1100	13.428033,42.515167,0	Abruzzo	L'Aquila	IT7110128	NO
Nerito	Canale di Gronda 1100	13.471217,42.5193,0	Abruzzo	Nerito	IT7110128	IT7110202
Farese	Canale di Gronda 1100	13.4792,42.522533,0	Abruzzo	Nerito	IT7110128	IT7110202
Sant'Onofrio	Canale di Gronda 1100	13.513917,42.51495,0	Abruzzo	Pietracamela	IT7110128	IT7110202
Venaquaro Alto	Canale di Gronda 1100	13.51785,42.51375,0	Abruzzo	Pietracamela	IT7110128	IT7110202
Venaquaro Basso	Canale di Gronda 1100	13.518567,42.516883,0	Abruzzo	Pietracamela	IT7110128	IT7110202
Cantiere	Canale di Gronda 1100	13.522167,42.513417,0	Abruzzo	Pietracamela	IT7110128	IT7110202
Rio Arno	Canale di Gronda 1100	13.549233,42.516667,0	Abruzzo	Pietracamela	IT7110128	IT7110202
Sopratore	Canale di Gronda 1100	13.554117,42.52145,0	Abruzzo	Pietracamela	IT7110128	NO
Rio Porta	Canale di Gronda 1100	13.555433,42.521233,0	Abruzzo	Pietracamela	IT7110128	NO
Fosso Grande	Canale di Gronda 1100	13.562183,42.52235,0	Abruzzo	Pietracamela	IT7110128	NO
San Giacomo	Canale di Gronda 1100	13.569,42.522817,0	Abruzzo	Fano Adriano	IT7110128	NO
Cerqueto 1	Canale di Gronda 1100	13.57755,42.5293,0	Abruzzo	Fano Adriano	IT7110128	NO
Cerqueto 2	Canale di Gronda 1100	13.570317,42.52385,0	Abruzzo	Fano Adriano	IT7110128	NO
Rosette	Canale di Gronda 1100	13.594817,42.50085,0	Abruzzo	Isola del Gran Sasso	IT7110128	NO
Mavone 1	Canale di Gronda 1100	13.589267,42.487817,0	Abruzzo	Isola del Gran Sasso	IT7110128	NO
Mavone 2	Canale di Gronda 1100	13.5888,42.490117,0	Abruzzo	Isola del Gran Sasso	IT7110128	NO
Moio	Canale di Gronda 1100	13.591383,42.48385,0	Abruzzo	Isola del Gran Sasso	IT7110128	NO
San Nicola 1	Canale di Gronda 1100	13.592417,42.4779,0	Abruzzo	Isola del Gran Sasso	IT7110128	NO

San Nicola 2	Canale di Gronda 1100	13.591267,42.479,0	Abruzzo	Isola del Gran Sasso	IT7110128	IT7110202
Fontenera	Canale di Gronda 1100	13.594867,42.4729,0	Abruzzo	Isola del Gran Sasso	IT7110128	IT7110202
San Vittore 1	Canale di Gronda 1100	13.596117,42.467267,0	Abruzzo	Isola del Gran Sasso	IT7110128	IT7110202
San Vittore 2	Canale di Gronda 1100	13.594633,42.468633,0	Abruzzo	Isola del Gran Sasso	IT7110128	IT7110202
Acqua Zita	Canale di Gronda 1100	13.604583,42.467533,0	Abruzzo	Isola del Gran Sasso	IT7110128	IT7110202
Valle degli Abeti	Canale di Gronda 1100	13.6064,42.4669,0	Abruzzo	Isola del Gran Sasso	IT7110128	IT7110202
Fosso scuro	Canale di Gronda 1100	13.610483,42.4656,0	Abruzzo	Isola del Gran Sasso	IT7110128	IT7110202
Lama Bianca	Canale di Gronda 1100	13.613367,42.464467,0	Abruzzo	Isola del Gran Sasso	IT7110128	IT7110202
Fiumette	Canale di Gronda 1100	13.615717,42.463917,0	Abruzzo	Isola del Gran Sasso	IT7110128	IT7110202
Grotte	Canale di Gronda 1100	13.630617,42.46975,0	Abruzzo	Isola del Gran Sasso	IT7110128	IT7110202
Malopasso	Canale di Gronda 1100	13.6563,42.462867,0	Abruzzo	Isola del Gran Sasso	IT7110128	IT7110202
Piscine	Canale di Gronda 1100	42.463333°, 13.664500	Abruzzo	Isola del Gran Sasso	IT7110128	IT7110202
Ruzzo	Canale di Gronda 1100	13.664383,42.463717,0	Abruzzo	Isola del Gran Sasso	IT7110128	IT7110202
Pisciarellone	Canale di Gronda 1100	13.666867,42.459717,0	Abruzzo	Isola del Gran Sasso	IT7110128	IT7110202
Diga Provvidenza	Diga	42.5093, 13.41076	Abruzzo	L'Aquila	IT7110128	IT7110202
Sella Santa Maria	Sella naturale	42.52853, 13.41155	Abruzzo	Campotosto	IT7110128	IT7110201
Diga Sella Pedicate	Diga	42.51338, 13.36842	Abruzzo	Campotosto	IT7110128	IT7110201
Diga Rio Fucino	Diga	42.53522, 13.41032	Abruzzo	Campotosto	IT7110128	IT7110201
Diga Poggio Cancelli	Diga	42.55538, 13.33827	Abruzzo	Campotosto	IT7110128	IT7110201

FORMAT DI SUPPORTO SCREENING DI V.INC.A per Piani/Programmi/Progetti/Interventi/Attività – PROPONENTE**	
Oggetto P/P/P/I/A:	<b>Attività di gestione e manutenzione ordinaria delle opere afferenti al canale di gronda orientale e occidentale di quota 1350, al canale di quota 1100, alle dighe del lago di Campotosto e Provvidenza ed alle relative strade e sentieri</b>
<p><input type="checkbox"/> Piano/Programma (definizione di cui all'art. 5, comma 1, lett e) del D.lgs. 152/06)</p> <p><input checked="" type="checkbox"/> Progetto/intervento (definizione di cui all'art. 5, comma 1, lett g) del D.lgs. 152/06)</p> <p>Il progetto/intervento ricade nelle tipologie di cui agli Allegati II, Il bis, III e IV alla Parte Seconda del D.Lgs. 152/06 e s.m.i.</p> <p><input type="checkbox"/> Si indicare quale tipologia: .....</p> <p><input checked="" type="checkbox"/> No</p> <p>Il progetto/intervento è finanziato con risorse pubbliche?</p> <p><input type="checkbox"/> Si indicare quali risorse: .....</p> <p><input checked="" type="checkbox"/> No</p> <p>Il progetto/intervento è un'opera pubblica?</p> <p><input type="checkbox"/> Si</p> <p><input checked="" type="checkbox"/> No</p> <p><input type="checkbox"/> Attività (qualsiasi attività umana non rientrante nella definizione di progetto/intervento che possa avere relazione o interferenza con l'ecosistema naturale)</p> <p><input type="checkbox"/> PROPOSTE PRE-VALUTATE ( VERIFICA DI CORRISPONDENZA )</p>	
Tipologia P/P/P/I/A:	<p><input type="checkbox"/> Piani faunistici/piani ittici</p> <p><input type="checkbox"/> Calendari venatori/ittici</p> <p><input type="checkbox"/> Piani urbanistici/paesaggistici</p> <p><input type="checkbox"/> Piani energetici/infrastrutturali</p> <p><input type="checkbox"/> Altri piani o programmi.....</p> <p><input type="checkbox"/> Ristrutturazione / manutenzione edifici DPR 380/2001</p> <p><input type="checkbox"/> Realizzazione ex novo di strutture ed edifici</p> <p><input checked="" type="checkbox"/> Manutenzione di opere civili ed infrastrutture esistenti</p> <p><input checked="" type="checkbox"/> Manutenzione e sistemazione di fossi, canali, corsi d'acqua</p> <p><input type="checkbox"/> Attività agricole</p> <p><input type="checkbox"/> Attività forestali</p> <p><input type="checkbox"/> Manifestazioni motoristiche, ciclistiche, gare cinofile, eventi sportivi, sagre e/o spettacoli pirotecnici, eventi/riprese cinematografiche e spot pubblicitari etc.</p> <p><input type="checkbox"/> Altro (specificare)</p>

Proponente:	Di Girolamo Valentina Rappresentante Legale della Società Enel Green Power Italia Srl
-------------	--

**SEZIONE 1 - LOCALIZZAZIONE ED INQUADRAMENTO TERRITORIALE**

Regione: <i>Abruzzo</i>  Comuni: <i>Campotosto, Cortino, Crognaleto, Fano Adriano, Isola Del Gran Sasso d'Italia, L'Aquila, Nerito, Pietracamela, Rocca Santa Maria e Valle Castellana.</i>  Prov.: <i>L'Aquila e Teramo.</i>	Contesto localizzativo  <input type="checkbox"/> Centro urbano <input type="checkbox"/> Zona periurbana <input type="checkbox"/> Aree agricole <input type="checkbox"/> Aree industriali <input checked="" type="checkbox"/> Aree naturali
---	--

Particelle catastali: (se utili e necessarie)					

Coordinate geografiche: (se utili e necessarie)  <i>Vedere tabella allegata</i>	LAT.	<i>Vedere tabella allegata</i>				
	LONG.	<i>Vedere tabella allegata</i>				

**SEZIONE 2 – LOCALIZZAZIONE P/P/P/I/A IN RELAZIONE AI SITI NATURA 2000**

**SITI NATURA 2000**

SIC/ZSC	cod.	IT 7120201	Monti della Laga e Lago di Campotosto
SIC/ZSC	cod.	IT7110202	Gran Sasso
ZPS	cod.	IT 7110128	Parco Nazionale del Gran Sasso – Monti della Laga

E' stata presa visione degli Obiettivi di Conservazione, delle Misure di Conservazione, e/o del Piano di Gestione e delle Condizioni d'Obbligo eventualmente definite del Sito/i Natura 2000 ?     Si     No

Citare, l'atto consultato: Parco Nazionale del Gran Sasso e Monti della Laga, Delibera di Consiglio Direttivo 42/18 del 22 novembre 2018 - Approvazione documento Misure di Conservazione dei Siti Natura 2000

2.1 - Il P/P/P/I/A interessa aree naturali protette nazionali o regionali?  <input checked="" type="checkbox"/> Si <input type="checkbox"/> No	Aree Protette ai sensi della Legge 394/91: EUAP  <i>Parco nazionale del Gran sasso e Monti della Laga</i>  Eventuale nulla osta/autorizzazione/parere rilasciato dell'Ente Gestore dell'Area Protetta (se disponibile e già rilasciato):
--	--



**SEZIONE 3 – SCREENING MEDIANTE VERIFICA DI CORRISPONDENZA DI PROPOSTE PRE-VALUTATE**

Si richiede di avviare la procedura di Verifica di Corrispondenza per P/P/P/I/A pre-valutati?

Si     No

Se, Si, il presentare il Format alla sola Autorità competente al rilascio dell'autorizzazione finale del P/P/P/I/A, e compilare elementi sottostanti. Se No si richiede di avviare screening specifico.

**PRE-VALUTAZIONI – per proposte già assoggettate a screening di incidenza**

<p><b>PROPOSTE PRE-VALUTATE:</b></p> <p>Si dichiara, assumendosi ogni responsabilità, che il piano/progetto/intervento/attività rientra ed è conforme a quelli già pre-valutati da parte dell'Autorità competente per la Valutazione di Incidenza, e pertanto non si richiede l'avvio di uno screening di incidenza specifico?</p> <p>(n.b.: in caso di risposta negativa (NO), si richiede l'avvio di screening specifico)</p>	<p><input type="checkbox"/> SI</p> <p><input type="checkbox"/> NO</p>	<p>Se, Si, esplicitare in modo chiaro e completo il riferimento all'Atto di pre-valutazione nell'ambito del quale il P/P/P/I/A rientra nelle tipologie assoggettate positivamente a screening di incidenza da parte dell'Autorità competente per la V.Inc.A:</p> <p>.....</p> <p>.....</p> <p>.....</p> <p>.....</p> <p>.....</p> <p>.....</p> <p>.....</p>
---	---	---

## SEZIONE 4 – DESCRIZIONE E DECODIFICA DEL P/P/P/I/A DA ASSOGGETTARE A SCREENING

## RELAZIONE DESCRITTIVA DETTAGLIATA DEL P/P/P/I/A

Ai sensi dell'articolo 6, comma 3, della Direttiva 92/43/CEE (Habitat), e dell'articolo 5 del D.P.R. n.357 dell'8.09.1997, l'attivazione della procedura di Valutazione di Incidenza relativamente alle attività di seguito descritte:

La presente Valutazione Ambientale è riferita alle operazioni di gestione e manutenzione ordinaria, così come definite dal D.P.R. 380/2001 art. 3, c. 1. lett. a, finalizzati a garantire il corretto funzionamento delle opere idrauliche del canale di gronda quota 1350, del canale quota 1100, delle dighe del lago di Campotosto e Provvidenza e delle relative strade e sentieri.

Così come indicato nella Tabella di seguito allegata, le opere interessano il territorio dei Comuni di Campotosto, Cortino, Crognaleto, Fano Adriano, Isola Del Gran Sasso d'Italia, L'Aquila, Nerito, Pietracamela, Rocca Santa Maria e Valle Castellana, diversamente inseriti nella Rete Natura 2000 come Siti d'Importanza Comunitaria SIC IT7120201 denominato "Monti della Laga e Lago di Campotosto", SIC IT7110202 denominato "Gran Sasso" e come Zona a Protezione Speciale ZPS IT7110128.

Per i siti della Rete Natura 2000, la Dir. 92/43/CEE, denominata "Direttiva Habitat", prevede diversi strumenti di gestione, tra i quali, la Valutazione di Incidenza Ambientale (VIncA), una specifica procedura da applicare sia agli atti di pianificazione e programmazione territoriale, sia ai singoli progetti che possono svolgere effetti nelle aree Natura 2000 (art. 6). Ai sensi della Direttiva Habitat, la Valutazione di Incidenza rappresenta infatti, al di là degli ambiti connessi o necessari alla gestione del Sito, lo strumento Individuato per conciliare le esigenze di sviluppo locale e garantire il raggiungimento degli obiettivi di conservazione della rete Natura 2000.

Ai sensi delle Linee guida nazionali per la Valutazione di incidenza (VIncA) in attuazione dell'art. 6, commi 2, 3, e 4, della Direttiva 92/43/CEE Habitat, le valutazioni richieste dalla Direttiva Habitat sono da realizzarsi mediante tre livelli di valutazione: Screening di Incidenza (1); Valutazione Appropriata (2); Misure di Compensazione (3).

Come concordato con gli Enti, la presenta istanza riguarda il primo Livello di valutazione, disciplinato dall'articolo 6, paragrafo 3, prima frase, denominato Screening di Incidenza. La stessa è finalizzata a consentire alle Autorità competenti la valutazione del suddetto screening, mirato all'individuazione delle implicazioni potenziali su uno o più Sito Natura 2000, derivanti dall'insieme delle attività di gestione e di manutenzione ordinaria che potrebbe rendersi necessario effettuare nei siti in oggetto singolarmente o congiuntamente ad altri piani o progetti, ed alla determinazione del possibile grado di significatività di tali incidenze attraverso una esaustiva descrizione degli interventi da attuare.

Pertanto, al fine di esplicitare se gli interventi siano direttamente connessi o necessari alla gestione dei siti e, in secondo luogo, se è probabile avere un effetto significativo su di essi, si riporta nella Relazione Tecnica allegata la cartografia inerente i SIC e le ZPS interessate dagli interventi in oggetto, con la relativa localizzazione dei siti interessati dagli stessi.

Nello specifico, gli interventi previsti sono:

1. Operazioni di sistemazione e manutenzione su sedi stradali e sentieri di accesso:
  - Taglio e/o rimozione di alberi, piante arbustive o erbacee che ostruiscono il passaggio a persone o mezzi su piste e sentieri
  - Sgombero di massi caduti sulla sede stradale in seguito a frane

- Ripulitura di cunette, caditoie e tombini
  - Ripristino di sede stradale tramite riporti di ghiaia
  - Sistemazione del piano stradale a seguito di nevicate, piogge, frane ed altri eventi.
2. Interventi di installazione, manutenzione e riparazione di parti metalliche:
- Installazione di linee vita sui sentieri di accesso alle opere idrauliche nei punti impervi
  - Reti e cancelli di protezione e confine
  - Parapetti, grigliati di camminamento, recinzioni poste in adiacenza delle vasche di decantazione
  - Riparazione griglie di derivazione
  - Manutenzione delle paratoie di captazione/scarico
3. Interventi di ripristino delle attività di esercizio sulle opere di presa:
- Taglio e rimozione della vegetazione di impedimento all'utilizzo in sicurezza delle aree di lavoro
  - Regolarizzazione delle sezioni del letto dell'alveo per consentire il deflusso regolare delle acque, accedendo in alveo con mezzi e realizzando eventuali piccole ture
  - Rimozione dei detriti dalle opere di sbarramento e dalle vasche dissabiatrici
4. Installazione e manutenzione di apparecchiature elettriche elettroniche:
- Sistemi antintrusione e di videosorveglianza per motivi di sicurezza
  - Installazione di quadri elettrici, apparecchi di misura, cavidotti, linee telefoniche ed elettriche aree, pannelli solari, attuatori di movimentazione paratoie, etc.
5. Interventi di edilizia libera e manutenzione ordinaria ai sensi del DPR 380/2001 e s.m.i.
6. Trasporto di materiali necessari alla gestione ed alla manutenzione degli impianti tramite:
- Aeromobili (elicotteri)
  - A dorso di mulo
7. Taglio rami e piante lungo linee elettriche aree MT e BT per garantire la continuità di servizio della linea
8. Ispezioni con drone delle opere idrauliche e delle linee elettriche

Si specifica che gli interventi sopra elencati non riguardano operazioni di carattere temporale puntuale o specifico. Non sono infatti parte di uno specifico programma di lavori già previsto, ma fanno altresì parte di un insieme di attività di gestione e manutenzione ordinaria che possono più o meno periodicamente rendersi necessarie, al fine di garantire il corretto funzionamento delle opere idrauliche in oggetto.

**4.3 - Documentazione: allegati tecnici e cartografici a scala adeguata**  
(barrare solo i documenti disponibili eventualmente allegati alla proposta)

<ul style="list-style-type: none"> <li><input type="checkbox"/> File vettoriali/shape della localizzazione dell’P/P/P/I/A</li> <li><input type="checkbox"/> Carta zonizzazione di Piano/Programma</li> <li><input type="checkbox"/> Relazione di Piano/Programma</li> <li><input type="checkbox"/> Planimetria di progetto e delle eventuali aree di cantiere</li> <li><input checked="" type="checkbox"/> Ortofoto con localizzazione delle aree di P/I/A e eventuali aree di cantiere (in relazione tecnica allegata)</li> <li><input type="checkbox"/> Documentazione fotografica ante operam</li> </ul>	<ul style="list-style-type: none"> <li><input type="checkbox"/> Eventuali studi ambientali disponibili</li> <li><input checked="" type="checkbox"/> Altri elaborati tecnici:                     <ul style="list-style-type: none"> <li>- Relazione tecnica, comprensiva di: Inquadramento territoriale dei siti interessati dagli interventi descritti; tabella con localizzazione delle aree in oggetto all’interno dei confini comunali, delle ZPS e delle SIC; Cartografia delle ZPS e dei SIC con localizzazione delle aree in oggetto.</li> </ul> </li> <li><input type="checkbox"/> Altri elaborati tecnici: .....</li> </ul>
---	--

<p><b>4.2 - CONDIZIONI D’OBBLIGO</b> (n.b.: da non compilare in caso di screening semplificato)</p>	<p>Se, Si, il proponente si assume la piena responsabilità dell’attuazione delle Condizioni d’Obbligo riportate nella proposta.</p>	<p>Condizioni d’obbligo rispettate:</p> <ul style="list-style-type: none"> <li><input type="checkbox"/> .....</li> <li>..... <input type="checkbox"/></li> <li>.....</li> <li><input type="checkbox"/> .....</li> <li>.....</li> <li><input type="checkbox"/> .....</li> <li>.....</li> <li><input type="checkbox"/> .....</li> <li>.....</li> <li><input type="checkbox"/> .....</li> <li>.....</li> </ul>
<p>Il P/P/P/I/A è stato elaborato ed è conforme al rispetto della Condizioni d’Obbligo?</p> <ul style="list-style-type: none"> <li><input type="checkbox"/> Si</li> <li><input type="checkbox"/> No</li> </ul>	<p>Riferimento all’Atto di individuazione delle Condizioni d’Obbligo:</p> <p>.....</p> <p>.....</p> <p>.....</p>	
	<p>Se, No, perché:</p> <p>.....</p> <p>.....</p> <p>.....</p> <p>.....</p> <p>.....</p> <p>.....</p> <p>.....</p>	

**SEZIONE 5 - DECODIFICA DEL PIANO/PROGETTO/INTERVENTO/ATTIVITA’**  
(compilare solo parti pertinenti)

<p>E’ prevista trasformazione di uso del suolo?</p>	<input type="checkbox"/> SI	<input checked="" type="checkbox"/> NO	<input type="checkbox"/> PERMANENTE	<input type="checkbox"/> TEMPORANEA
---	-----------------------------	--	-------------------------------------	-------------------------------------

Se, Si, cosa è previsto: ..... .....			
Sono previste movimenti terra/sbancamenti/s cavi?	<input checked="" type="checkbox"/> SI <input type="checkbox"/> NO	Verranno livellate od effettuati interventi di spietramento su superfici naturali?	<input type="checkbox"/> SI <input checked="" type="checkbox"/> NO
Se, Si, cosa è previsto:  <i>Regolarizzazione delle sezioni del letto dell'alveo per consentire il deflusso regolare delle acque.</i>		Se, Si, cosa è previsto: ..... ..... ..... .....	
Sono previste aree di cantiere e/o aree di stoccaggio materiali/terreno asportato/etc.?  <input checked="" type="checkbox"/> SI <input type="checkbox"/> NO		Se, Si, cosa è previsto:  <i>In relazione agli interventi sopra descritti, si prevederanno delle aree di stoccaggio temporaneo e di deposito di materiali derivanti dalle operazioni di rimozione di vegetazione e detriti rocciosi necessari per consentire il ripristino o mantenimento della regolare attività di esercizio delle opere in oggetto.</i>	
E' necessaria l'apertura o la sistemazione di piste di accesso all'area?	<input checked="" type="checkbox"/> SI <input type="checkbox"/> NO	Le piste verranno ripristinate a fine dei lavori/attività?	<input checked="" type="checkbox"/> SI <input type="checkbox"/> NO
Se, Si, cosa è previsto: Al fine di consentire il trasporto di materiali necessari alla gestione ed alla manutenzione degli impianti "a dorso di mulo", si rende necessaria la sistemazione delle relative piste.		Se, Si, cosa è previsto: ..... ..... .....	
E' previsto l'impiego di tecniche di ingegneria naturalistica e/o la realizzazione di interventi finalizzati al miglioramento ambientale?  <input type="checkbox"/> Si <input checked="" type="checkbox"/> No	Se, Si, descrivere: ..... ..... .....		

<b>Specie vegetali</b>	<p>E' previsto il taglio/esbosco/rimozione di specie vegetali?</p> <p><input checked="" type="checkbox"/> SI <input type="checkbox"/> NO</p>	<p>Se, SI, descrivere:</p> <p>Si prevedono esclusivamente operazioni di taglio e/o rimozione di alberi, piante arbustive o erbacee che ostruiscono il passaggio attraverso le sedi stradali esistenti o di impedimento all'utilizzo in sicurezza delle aree di lavoro .</p>	
	<p>La proposta è conforme alla normativa nazionale e/o regionale riguardante le specie vegetali alloctone e le attività di controllo delle stesse (es. eradicazione)?</p> <p><input checked="" type="checkbox"/> SI <input type="checkbox"/> NO</p>	<p>Sono previsti interventi di piantumazione/rinverdimento/messa a dimora di specie vegetali?</p> <p><input type="checkbox"/> SI <input checked="" type="checkbox"/> NO</p> <p>Se, Si, cosa è previsto:</p> <p>.....</p> <p>.....</p> <p>.....</p> <p>Indicare le specie interessate:</p> <p>.....</p>	
<b>Specie animali</b>	<p>La proposta è conforme alla normativa nazionale e/o regionale riguardante le specie animali alloctone e la loro attività di gestione?</p> <p><input checked="" type="checkbox"/> SI <input type="checkbox"/> NO</p>	<p>Sono previsti interventi di controllo/immissione/ ripopolamento/allevamento di specie animali o attività di pesca sportiva?</p> <p><input type="checkbox"/> SI <input checked="" type="checkbox"/> NO <input type="checkbox"/></p> <p>Se, Si, cosa è previsto:</p> <p>.....</p> <p>.....</p> <p>.....</p> <p>.....</p> <p>.....</p> <p>Indicare le specie interessate:</p> <p>.....</p>	
<b>Mezzi meccanici</b>	<p>Mezzi di cantiere o mezzi necessari per lo svolgimento dell'intervento</p>	<p><input checked="" type="checkbox"/> Pale meccaniche, escavatrici, o altri mezzi per il movimento terra:</p> <p><input checked="" type="checkbox"/> Mezzi pesanti (Camion, dumper, autogru, gru, betoniere, asfaltatori, rulli compressori):</p>	<p>E' previsto l'utilizzo di Pale meccaniche per il sollevamento e la rimozione dei detriti</p> <hr/> <p>E' previsto l'utilizzo di camion per il trasporto dei detriti e dei materiali necessari all'effettuazione degli interventi descritti.</p>

	<input checked="" type="checkbox"/> Mezzi aerei o imbarcazioni (elicotteri, aerei, barche, chiatte, draghe, pontoni):	E' previsto l'utilizzo di elicotteri per il trasporto di materiali necessari alla gestione ed alla manutenzione degli impianti .
--	---	--

Fonti di inquinamento e Produzione di rifiuti	La proposta prevede la presenza di fonti di inquinamento (luminoso, chimico, sonoro, acquatico, etc.) o produzione di rifiuti?  <input checked="" type="checkbox"/> SI <input type="checkbox"/> NO	La proposta è conforme alla normativa nazionale e/o regionali di settore?  <input checked="" type="checkbox"/> SI <input type="checkbox"/> NO  Descrivere: I rifiuti prodotti rientreranno nella categoria "Rifiuti edili di origine minerale"
---	---	---

<b>Interventi edilizi</b>		
Per interventi edilizi su strutture preesistenti  Riportare il titolo edilizio in forza al quale è stato realizzato l'immobile e/o struttura oggetto di intervento	<input type="checkbox"/> Permesso a costruire <input type="checkbox"/> Permesso a costruire in sanatoria <input type="checkbox"/> Condono <input type="checkbox"/> DIA/SCIA <input type="checkbox"/> Altro .....	Estremi provvedimento o altre informazioni utili:  ..... ..... .....

<b>Manifestazioni</b>		
Per manifestazioni, gara, motoristiche, eventi sportivi, spettacoli pirotecnici, sagre, etc.	<input type="checkbox"/> Numero presunto di partecipanti:  <input type="checkbox"/> Numero presunto di veicoli coinvolti nell'evento (moto, auto, biciclette, etc.):  <input type="checkbox"/> Numero presunto di mezzi di supporto (ambulanze, vigili del fuoco, forze dell'ordine, mezzi aerei o navali):  <input type="checkbox"/> Numero presunto di gruppi elettrogeni e/o bagni chimici:	..... ..... ..... .....

Attività ripetute	Descrivere:
L'attività/intervento si ripete annualmente/periodicamente alle stesse condizioni?  <input checked="" type="checkbox"/> Si <input type="checkbox"/> No	Gli interventi sopra elencati non riguardano operazioni di carattere temporale puntuale o specifico. Non sono infatti parte di uno specifico programma di lavori già previsto, ma fanno altresì parte di un insieme di attività di gestione e manutenzione ordinaria che possono più o meno periodicamente rendersi necessarie, al fine di garantire il corretto funzionamento delle opere idrauliche in oggetto. ..... .....
La medesima tipologia di proposta ha già ottenuto in passato parere positivo di V.Inc.A?  <input type="checkbox"/> Si <input checked="" type="checkbox"/> No	Possibili varianti - modifiche: ..... ..... .....
Se, Sì, allegare e citare precedente parere in "Note".	Note: .....

**SEZIONE 6 - CRONOPROGRAMMA AZIONI PREVISTE PER IL P/P/P/I/A**

<p>Descrivere: Gli interventi sopra elencati non riguardano operazioni di carattere temporale puntuale o specifico. Non sono infatti parte di uno specifico programma di lavori già previsto, ma fanno altresì parte di un insieme di attività di gestione e manutenzione ordinaria che possono più o meno periodicamente rendersi necessarie, al fine di garantire il corretto funzionamento delle opere idrauliche in oggetto</p>	<p>Legenda:   <input type="checkbox"/> .....                  .....  <input type="checkbox"/> .....                  .....  <input type="checkbox"/> .....                  .....  <input type="checkbox"/> .....</p>
---	---

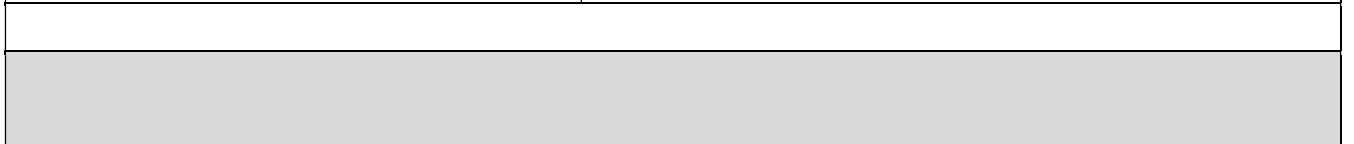

Ditta/Società	Proponente/ Professionista incaricato	Firma e/o Timbro	Luogo e data
Enel Green Power Italia Srl	Di Girolamo Valentina		

(compilare solo le parti necessarie in relazione alla tipologia della proposta)

\*\* le singole Regioni e PP.AA possono adeguare, integrare e/o modificare le informazioni presenti nel presente Format sulla base delle esigenze operative o peculiarità territoriali, prevedendo, se del caso, anche Format specifici per particolari attività settoriali.