



GIUNTA REGIONALE

**CCR-VIA -- COMITATO DI COORDINAMENTO REGIONALE PER LA VALUTAZIONE D'IMPATTO AMBIENTALE**

**Giudizio n° 3446 del 1/07/2021**

**Prot. n° 2021/148626 del 13/04/2021**

**Ditta Proponente:** ENEL GREEN POWER ITALIA S.R.L.

**Oggetto:** Attività di gestione e manutenzione ordinaria delle opere afferenti al canale di gronda orientale e occidentale di quota 1350, al canale di quota 1100, alle dighe del lago di Campotosto e Provvidenza ed alle relative strade e sentieri

**Comune di Intervento:** Vari

**Tipo procedimento:** Valutazione di Incidenza ai sensi dell'art. 5 DPR 357/97 e ss.mm.ii.

**Presenti** (in seconda convocazione)

**Direttore Dipartimento Territorio – Ambiente (Presidente)** ing. Domenico Longhi (Presidente delegato)

**Dirigente Servizio Valutazioni Ambientali** -

**Dirigente Servizio Gestione e Qualità delle Acque** dott.ssa Cinzia Bozzi (delegato)

**Dirigente Servizio Politica Energetica e Risorse del Territorio - Pescara** dott. Enzo Franco De Vincentiis (delegato)

**Dirigente Servizio Gestione Rifiuti e Bonifiche - Pescara** dott. Gabriele Costantini (delegato)

**Dirigente Servizio Pianificazione Territoriale e Paesaggio** ing. Eligio Di Marzio (delegato)

**Dirigente Servizio Foreste e parchi - L'Aquila** ASSENTE

**Dirigente Servizio Opere Marittime** ASSENTE

**Dirigente Servizio Genio Civile competente per territorio**

**L'Aquila** ing. Giovanni Antonio Ruscitti (delegato)

**Dirigente del Servizio difesa del suolo - L'Aquila** ASSENTE)

**Dirigente Servizio Sanità Veterinaria e Sicurezza degli Alimenti** dott. Paolo Torlontano (delegato)

**Direttore dell'A.R.T.A** dott.ssa Luciana Di Croce (delegata)

**Esperti in materia Ambientale**



**Relazione Istruttoria**

*Titolare Istruttoria:*

*ing. Erika Galeotti*

*Gruppo Istruttorio:*

*dott. Pierluigi Centore*

*Si veda istruttoria allegata*

Preso atto della documentazione tecnica trasmessa dalla ENEL GREEN POWER ITALIA SRL con prot. n. 0148626 del 13 aprile 2021 relativamente al progetto di “Attività di gestione e manutenzione ordinaria delle opere afferenti al canale di gronda orientale e occidentale di quota 1350, al canale di quota 1100, alle dighe del lago di Campotosto e Provvidenza ed alle relative strade e sentieri”;

## **IL COMITATO CCR-VIA**

Sentita la relazione istruttoria;

Vista la nota prot. n. 250969 del 16.06.21, con la quale l’Ente Parco Gran Sasso Monti della Laga ha rimesso il parere di competenza;

Vista la portata e la tipologia delle opere previste e gli ambienti interessati e non ritenendo sufficiente il livello di approfondimento di Screening di VINCA;

## **ESPRIME IL SEGUENTE GIUDIZIO**

### **RINVIO ALLA PROCEDURA DI VINCA APPROPRIATA**

in quanto è necessario produrre uno Studio di Incidenza Ambientale di livello appropriato, predisposto secondo quanto previsto dalle “Linee Guida per la redazione della Valutazione d’incidenza” di cui all’Allegato C del Documento “Criteri ed indirizzi in materia di procedure ambientali”, approvate con DGR 119/2002 e ss.mm.ii.

*Ai sensi dell’articolo 3, ultimo comma, della Legge n. 241 del 7 agosto 1990 e s.m.i. è ammesso il ricorso nei modi di legge contro il presente provvedimento alternativamente al T.A.R. competente o al Capo dello Stato rispettivamente entro 60 (sessanta) giorni ed entro 120 (centoventi) giorni dalla data di ricevimento del presente atto o dalla piena conoscenza dello stesso*



*ing. Domenico Longhi (Presidente delegato)*

*FIRMATO DIGITALMENTE*

*dott.ssa Cinzia Bozzi (delegata)*

*FIRMATO ELETTRONICAMENTE*

*ing. Giovanni Antonio Ruscitti (delegato)*

*FIRMATO ELETTRONICAMENTE*

*dott. Gabriele Costantini (delegato)*

*FIRMATO ELETTRONICAMENTE*

*ing. Eligio Di Marzio (delegato)*

*FIRMATO ELETTRONICAMENTE*

*dott. Paolo Torlontano (delegato)*

*FIRMATO ELETTRONICAMENTE*

*dott.ssa Luciana Di Croce (delegata)*

*FIRMATO ELETTRONICAMENTE*

*dott. Enzo Franco De Vincentiis (delegata)*

*FIRMATO ELETTRONICAMENTE*

*La Segretaria Verbalizzante*

*ing. Silvia Ronconi (segretaria verbalizzante)*



**Dipartimento Territorio e Ambiente  
Servizio Valutazioni Ambientali**

**Istruttoria Tecnica**

Valutazione di Incidenza (DPR 357/97 e s.m.i.)

**Progetto**

Attività di gestione e manutenzione ordinaria delle opere afferenti al canale di gronda orientale e occidentale di quota 1350, al canale di quota 1100, alle dighe del lago di Campotosto e Provvidenza ed alle relative strade e sentieri

**Oggetto**

<b>Titolo dell'intervento:</b>	Attività di gestione e manutenzione ordinaria delle opere afferenti al canale di gronda orientale e occidentale di quota 1350, al canale di quota 1100, alle dighe del lago di Campotosto e Provvidenza ed alle relative strade e sentieri
<b>Azienda Proponente:</b>	Enel Green Power Italia Srl

**Localizzazione del progetto**

<b>Comuni:</b>	Comuni di Campotosto, Cortino, Crognaleto, Fano Adriano, Isola Del Gran Sasso d'Italia, L'Aquila, Nerito, Pietracamela, Rocca Santa Maria e Valle Castellana
<b>Provincia:</b>	AQ TE
<b>Altri Comuni Interessati:</b>	
<b>Località:</b>	
<b>Riferimenti catastali:</b>	

**La presente istruttoria richiama brevemente quanto riportato nella Relazione di Vinca prodotta e firmata dalla Dr. ssa Valentina Di Girolamo**

**Contenuti istruttoria**

Per semplicità di lettura la presente istruttoria è suddivisa nelle seguenti **Sezioni**:

- I. Anagrafica del progetto
- II. Contenuti dello Studio di Vinca

**Referenti della Direzione**

Titolare Istruttoria:

Ing. Erika Galeotti

Gruppo di lavoro istruttorio

Dott. Pierluigi Centore





## SEZIONE I ANAGRAFICA DEL PROGETTO

### 1. Responsabile Azienda Proponente

Cognome e nome	Valentina Di Girolamo
PEC	<b>enelgreenpoweritalia@pec.enel.it</b>

### 2. Estensore dello studio

Cognome e nome	<b>Dr. ssa Valentina Di Girolamo</b>
----------------	--------------------------------------

### 3. Avvio della procedura

Pubblicazione documentazione	Pubblicazione 14/04/2021
------------------------------	--------------------------

### 4. Osservazioni pervenute

Nei termini di pubblicazione (30 giorni dall'avvio della procedura) non è pervenuta alcuna osservazione.

### 5. Elenco elaborati

Publicati sul sito	
 <b>Modello 10 e Relazione tecnica</b>	

### Premessa

Il proponente, per l'intervento in oggetto, si è limitato alla sola fase di Screening alla VInCA (Livello I della Direttiva Habitat).

Il Servizio scrivente, con nota n. 153414 del 16/04/2021, ha comunicato al Parco Nazionale Gran Sasso Monti della Laga, l'avvenuta pubblicazione della documentazione presentata dalla ditta, al fine dell'espressione del parere di cui al DPR 357/97 e s.m.i.

L'Ente Parco, con nota n. 2502969 del 16.06.21, ha inviato il proprio parere di cui sarà data lettura in sede di CCR VIA.

### Di seguito un sunto di quanto presentato dal tecnico.

## SEZIONE II

### Contenuti dello Studio di Vinca

#### Localizzazione

Le opere interessano il territorio dei Comuni di Campotosto, Cortino, Crognaleto, Fano Adriano, Isola Del Gran Sasso d'Italia, L'Aquila, Nerito, Pietracamela, Rocca Santa Maria e Valle Castellana, diversamente inseriti nella Rete Natura 2000 come Siti d'Importanza Comunitaria SIC IT7120201 denominato "Monti della Laga e Lago di Campotosto", SIC IT7110202 denominato "Gran Sasso" e come Zona a Protezione Speciale ZPS IT7110128.

#### Tipologia delle azioni e/o opere

Gli interventi previsti sono:

##### 1. Operazioni di sistemazione e manutenzione su sedi stradali e sentieri di accesso:

- Taglio e/o rimozione di alberi, piante arbustive o erbacee che ostruiscono il passaggio a persone o mezzi su piste e sentieri
- Sgombero di massi caduti sulla sede stradale in seguito a frane
- Ripulitura di cunette, caditoie e tombini
- Ripristino di sede stradale tramite riporti di ghiaia
- Sistemazione del piano stradale a seguito di nevicate, piogge, frane ed altri eventi

##### 2. Interventi di installazione, manutenzione e riparazione di parti metalliche:

- Installazione di linee vita sui sentieri di accesso alle opere idrauliche nei punti impervi
- Reti e cancelli di protezione e confine
- Parapetti, grigliati di camminamento, recinzioni poste in adiacenza delle vasche di decantazione
- Riparazione griglie di derivazione
- Manutenzione delle paratoie di captazione/scarico

##### 3. Interventi di ripristino delle attività di esercizio sulle opere di presa:

- Taglio e rimozione della vegetazione di impedimento all'utilizzo in sicurezza delle aree di lavoro
- Regolarizzazione delle sezioni del letto dell'alveo per consentire il deflusso regolare delle acque accedendo in alveo con mezzi e realizzando eventuali piccole ture
- Rimozione dei detriti dalle opere di sbarramento e dalle vasche dissabiatrici

##### 4. Installazione e manutenzione di apparecchiature elettriche ed elettroniche:

- Sistemi antintrusione e di videosorveglianza per motivi di sicurezza
- Installazione di quadri elettrici, apparecchi di misura, cavidotti, linee telefoniche ed elettriche aree, pannelli solari, attuatori di movimentazione paratoie, etc.

##### 5. Interventi di edilizia libera e manutenzione ordinaria ai sensi del DPR 380/2001 e s.m.i.

##### 6. Trasporto di materiali necessari alla gestione ed alla manutenzione degli impianti tramite:

- Aeromobili (elicotteri)
- A dorso di mulo

##### 7. Taglio rami e piante lungo linee elettriche aree MT e BT per garantire la continuità di servizio della linea

##### 8. Ispezioni con drone delle opere idrauliche e delle linee elettriche.

Il tecnico chiarisce che gli interventi sopra elencati non riguardano operazioni di carattere temporale puntuale o specifico. Non sono infatti parte di uno specifico programma di lavori già previsto, ma fanno altresì parte di un insieme di attività di gestione e manutenzione ordinaria che possono più o meno periodicamente rendersi necessarie, al fine di garantire il corretto funzionamento delle opere idrauliche in oggetto.

Inoltre nelle schede di Screening alla VincA il tecnico dichiara che:

- sono previste aree di stoccaggio temporaneo e di deposito di materiali derivanti dalle operazioni di rimozione di vegetazione e detriti rocciosi necessari per consentire il ripristino o mantenimento della regolare attività di esercizio delle opere in oggetto;



- le piste (nuove), di accesso all'area verranno ripristinate a fine dei lavori/attività;
- al fine di consentire il trasporto di materiali necessari alla gestione ed alla manutenzione degli impianti "a dorso di mulo", si rende necessaria la sistemazione delle relative piste;
- Si prevedono esclusivamente operazioni di taglio e/o rimozione di alberi, piante arbustive o erbacee che ostruiscono il passaggio attraverso le sedi stradali esistenti o di impedimento all'utilizzo in sicurezza delle aree di lavoro ;
- non sono previsti interventi di piantumazione/rinverdimento/messa a dimora di specie vegetali;
- I mezzi che saranno utilizzati sono: Mezzi pesanti (Camion, dumper, autogru, gru, betoniere, asfaltatori, rulli compressori), Pale meccaniche, escavatrici, o altri mezzi per il movimento terra;
- Inoltre è previsto l'utilizzo di elicotteri per il trasporto di materiali necessari alla gestione ed alla manutenzione degli impianti.

SIG ZSC IT7110202 - Gran Sasso

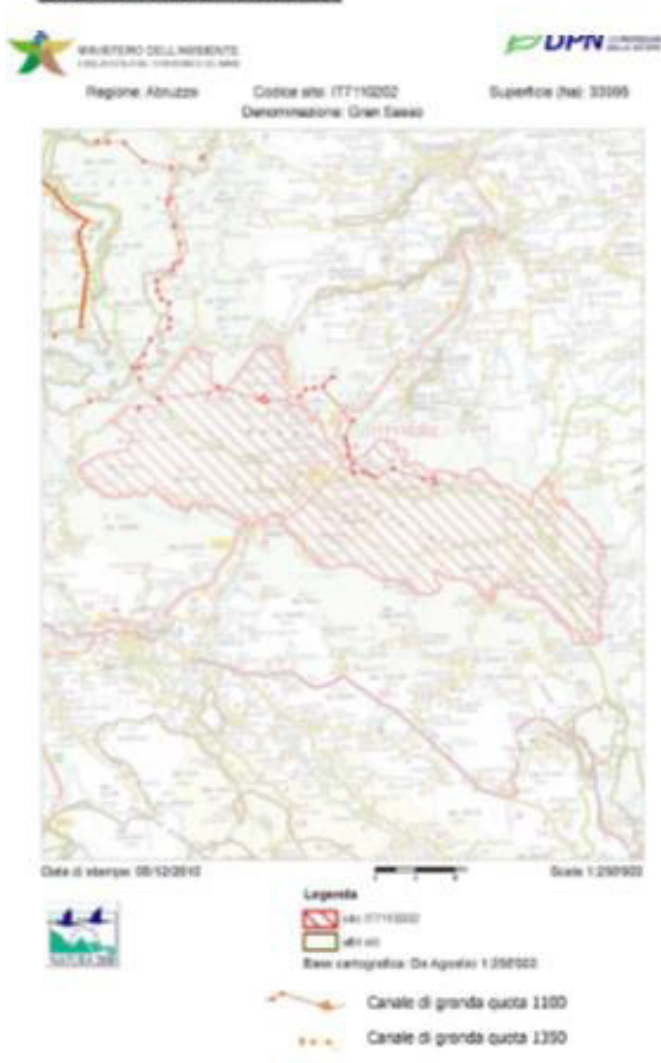

SIG ZSC IT7110201 - Monti della Laga e Lago di Campotosto







**Dipartimento Territorio e Ambiente  
Servizio Valutazioni Ambientali**

**Istruttoria Tecnica**

Valutazione di Incidenza (DPR 357/97 e s.m.i.)

**Progetto**

Attività di gestione e manutenzione ordinaria delle opere afferenti al canale di gronda orientale e occidentale di quota 1350, al canale di quota 1100, alle dighe del lago di Campotosto e Provvidenza ed alle relative strade e sentieri

**ZPS IT7110128 – Parco nazionale del Gran Sasso - Monti della Laga**



Regione: Abruzzo

Codice sito: IT7110128

Superficie (ha): 143311

Denominazione: Parco Nazionale Gran Sasso - Monti della Laga

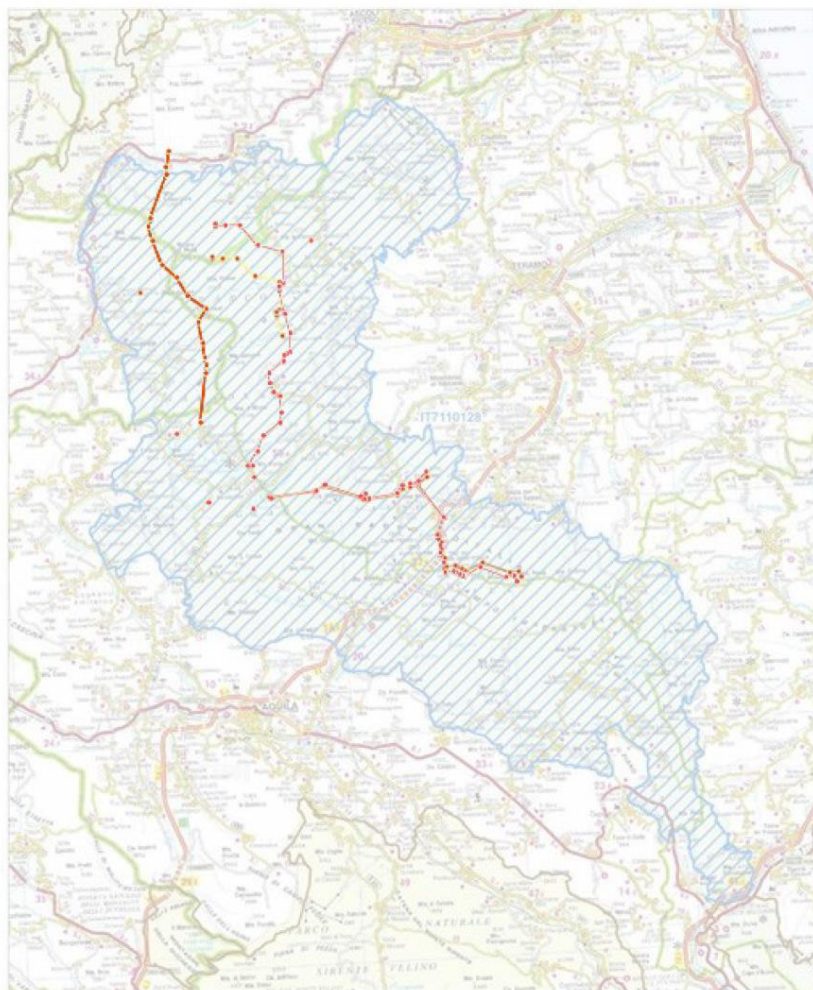

**Legenda**

sito IT7110128

altri siti

Base cartografica: De Agostini 1:250'000



Canale di gronda quota 1100



Canale di gronda quota 1350 Orientale

Titolare Istruttoria:

Ing. Erika Galeotti

Gruppo di lavoro istruttorio

Dott. Pierluigi Centore







capolavoro della natura  
capolavoro della cultura

## AREA PIANO, PROGETTO E AZIONE

Ufficio Pianificazione e Gestione del Territorio

Prot. 2021/000 **6335**  
Pos. UT-RAU-EDLZ 1954

Assergi, lì **16 GIU. 2021**

Regione Abruzzo  
Dipartimento Territorio e Ambiente  
Servizio Valutazioni Ambientali  
Via Salaria Antica Est, n. 27  
67100 L'Aquila  
e-mail: [dpc002@regione.abruzzo.it](mailto:dpc002@regione.abruzzo.it)  
PEC: [dpc002@pec.regione.abruzzo.it](mailto:dpc002@pec.regione.abruzzo.it)

Enel Green Power Italia Srl  
PEC: [enelgreenpoweritalia@pec.enel.it](mailto:enelgreenpoweritalia@pec.enel.it)  
PEO: [valentina.digirolamo@enel.com](mailto:valentina.digirolamo@enel.com)

**OGGETTO:** Codice Pratica 21/0148626 - Attività di gestione e manutenzione ordinaria delle opere afferenti al canale di gronda orientale e occidentale di quota 1350, al canale di quota 1100, alle dighe del lago di Campotosto e Provvidenza ed alle relative strade e sentieri, Comuni di Campotosto (AQ), Cortino (TE), Fano Adriano (TE), Isola Del Gran Sasso d'Italia (TE), L'Aquila, Nerito (TE), Pietracamela (TE), Rocca Santa Maria (TE) e Valle Castellana (TE).

**Richiesta studio per la Valutazione di Incidenza Ambientale appropriata (fase 2)**

*Rif. nota prot. n. 0153414/21 del 16 aprile 2021*

In esito alla nota in riferimento, acquisita al protocollo di questo Ente con n. 2021-0003999 del 16 aprile 2021, con la quale è stata comunicata l'indizione della Conferenza di Servizi relativa all'intervento in oggetto, si comunica che dall'esame della documentazione trasmessa lo Screening d'Incidenza (fase 1 del procedimento di VInCA) prodotto risulta inadeguato a valutare appropriatamente la possibile incidenza degli interventi in progetto.

Si ritiene, infatti, che, per un intervento complesso come quello descritto, il quale interessa diverse aree, strade, sentieri, opere di captazione, alvei, e che prevede, tra l'altro:

- rotazioni con elicottero per il trasporto di materiali;
- rimodellamento di alvei fluviali;
- interventi di edilizia libera e manutenzione ordinaria ai sensi del DPR 380/2001 e s.m.i.;
- installazione di quadri elettrici, apparecchi di misura, cavidotti, linee telefoniche ed elettriche aeree, pannelli solari, attuatori di movimentazione paratoie, etc.,

non sia sufficiente uno Screening di Valutazione d'Incidenza, ma occorra la redazione di uno studio di Valutazione di Incidenza Ambientale appropriata dato che esiste la concreta possibilità di coinvolgimento di habitat e specie di interesse comunitario e/o prioritarie e/o habitat di specie.

Ente Parco Nazionale  
del Gran Sasso e Monti della Laga

 Polo  
Scientifico

 Polo  
Patrimonio Culturale

 Polo  
Agroalimentare

Via del Convento, 67010 Assergi - L'Aquila  
tel. 0862.60521 • fax 0862.606675  
Cod. Fisc. 93019650667 • P.Iva 01439320662  
[www.gransassolagapark.it](http://www.gransassolagapark.it) • [ente@gransassolagapark.it](mailto:ente@gransassolagapark.it)

Via S. Rocco  
65010 Farindola (PE)  
tel. 085.823100  
fax 085.823100

C.da Madonna delle Grazie  
64045 Isola del Gran Sasso (TE)  
tel. 0861.97301  
fax 0861.9730230

Pizza San Francesco  
02012 Amatrice (RI)  
tel. 0746.824519  
fax 0746.824519



**capolavoro della natura  
capolavoro della cultura**

A tal fine si suggerisce di seguire le indicazioni contenute nelle Linee Guida Nazionali per la Valutazione di Incidenza Ambientale, pubblicate sulla G.U. n. 303 del 28/12/2019, e l'Allegato G al D.P.R. n. 357/97 e quanto previsto dalle "Linee Guida per la relazione della Valutazione di Incidenza" di cui all'allegato C del Documento "Criteri ed indirizzi in materia di procedure ambientali", approvate con DGR119/2002 e ss.mm.ii., visionabili al seguente link:

[https://www.regione.abruzzo.it/system/files/urbanistica-territorio/ambiente/valutazione-incidenza/LineeGuida\\_VII.pdf](https://www.regione.abruzzo.it/system/files/urbanistica-territorio/ambiente/valutazione-incidenza/LineeGuida_VII.pdf).

Si comunica, inoltre, che l'istruttore tecnico è l'Ing. Gennaro Pirocchi che può essere contattato all'indirizzo e-mail: [gennaropirocchi@gransassolagapark.it](mailto:gennaropirocchi@gransassolagapark.it).  
Si resta a disposizione per ogni ulteriore chiarimento.

Cordiali saluti.

**IL DIRETTORE**  
(Ing. Alfonso CALZOLAIO)

AC/gp

**Ente Parco Nazionale  
del Gran Sasso e Monti della Laga**

Via del Convento, 67010 Assergi - L'Aquila  
tel. 0862.60521 • fax 0862.606675  
Cod. Fisc. 93019650667 • P. Iva 01439320662  
[www.gransassolagapark.it](http://www.gransassolagapark.it) • [ente@gransassolagapark.it](mailto:ente@gransassolagapark.it)



**Polo  
Scientifico**

Via S. Rocco  
65010 Farindola (PE)  
tel. 085.823100  
fax 085.823100



**Polo  
Patrimonio Culturale**

C.da Madonna delle Grazie  
64045 Isola del Gran Sasso (TE)  
tel. 0861.97301  
fax 0861.9730230



**Polo  
Agroalimentare**

Piazza San Francesco  
02012 Amatrice (RI)  
tel. 0746.824519  
fax 0746.824519