

STATO DI FATTO

PIANTA
Stato di Fatto
Scala 1:1000



PLANIMETRIA CATASTALE
Scala 1:2000



COMUNE DI CAMPLI
Foglio 56 part.lla 443-445

PIANO REGOLATORE
Scala 1:2000

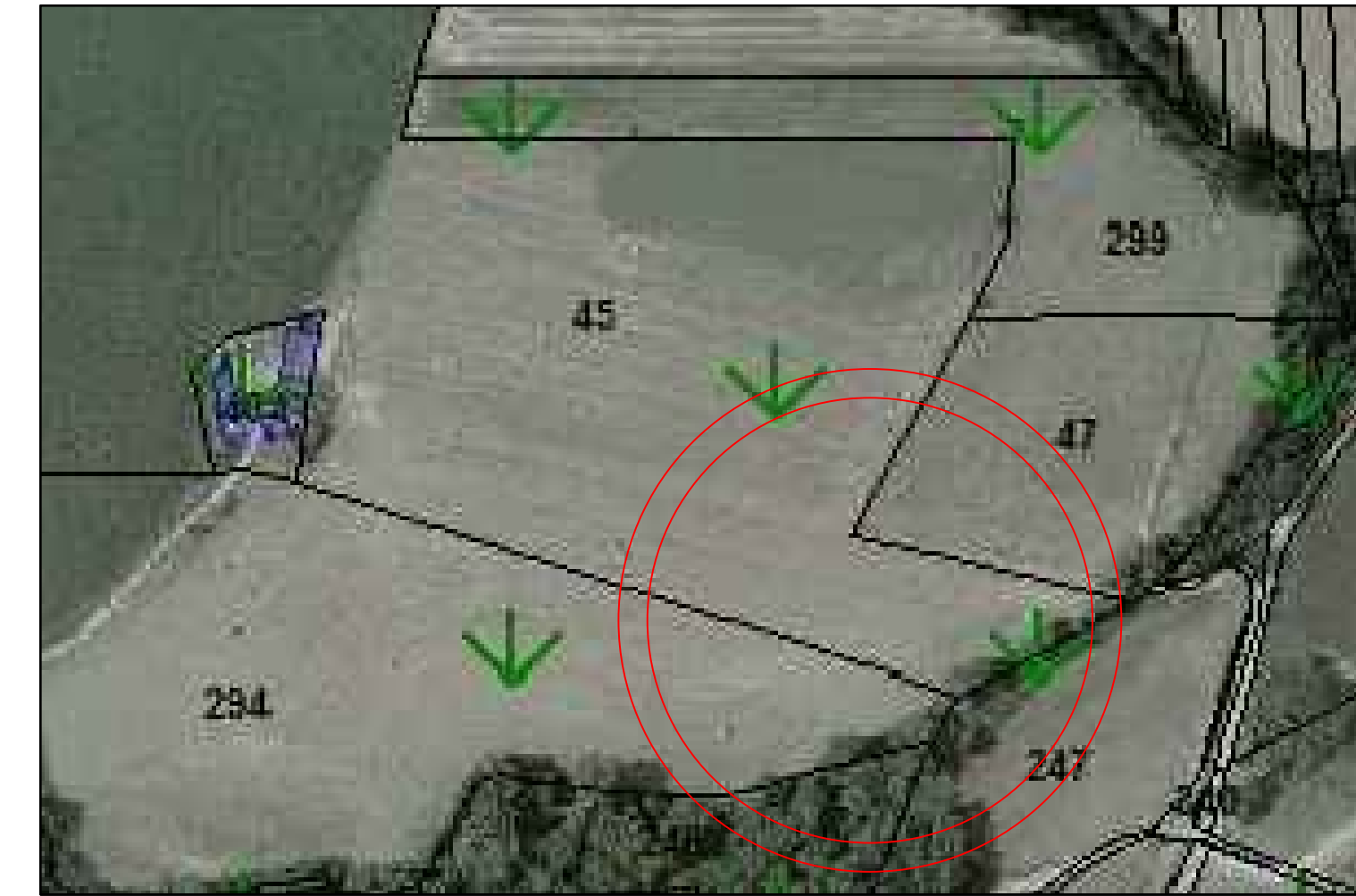

ORTOFOTO
Scala a vista



STATO DI PROGETTO

PIANTA
Stato di PROGETTO
Scala 1:1000



COMUNE DI CAMPLI
Foglio 56 part.lla 443-445

PIANTA
Stato di PROGETTO LAGHI ARTIFICIALI
Scala 1:1000

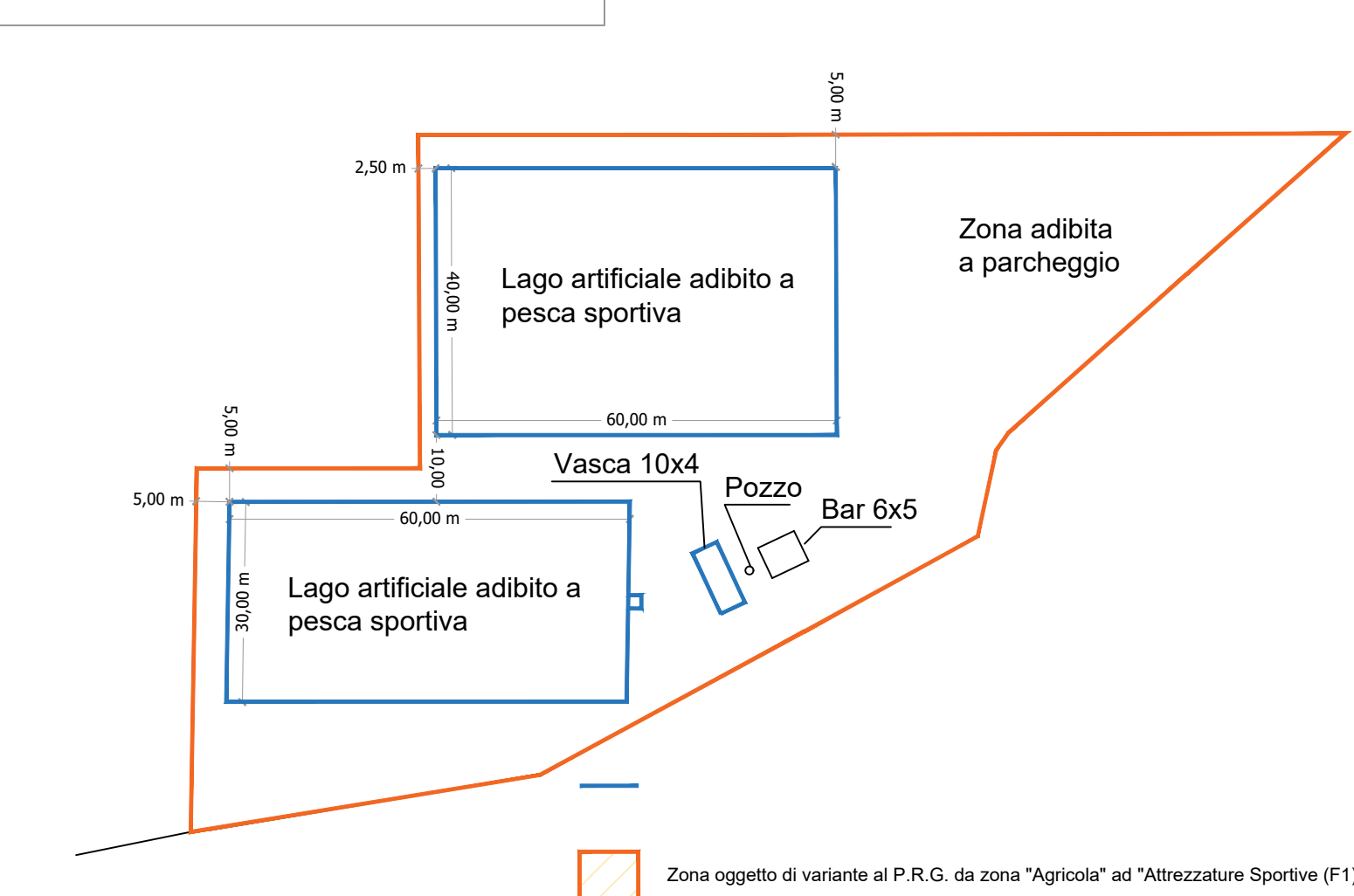

ORTOFOTO
Stato di PROGETTO LAGHI ARTIFICIALI
Scala a vista



FOTO AREA OGGETTO DI REALIZZAZIONE LAGHI



PIANTA
Stato di PROGETTO
Scala 1:500

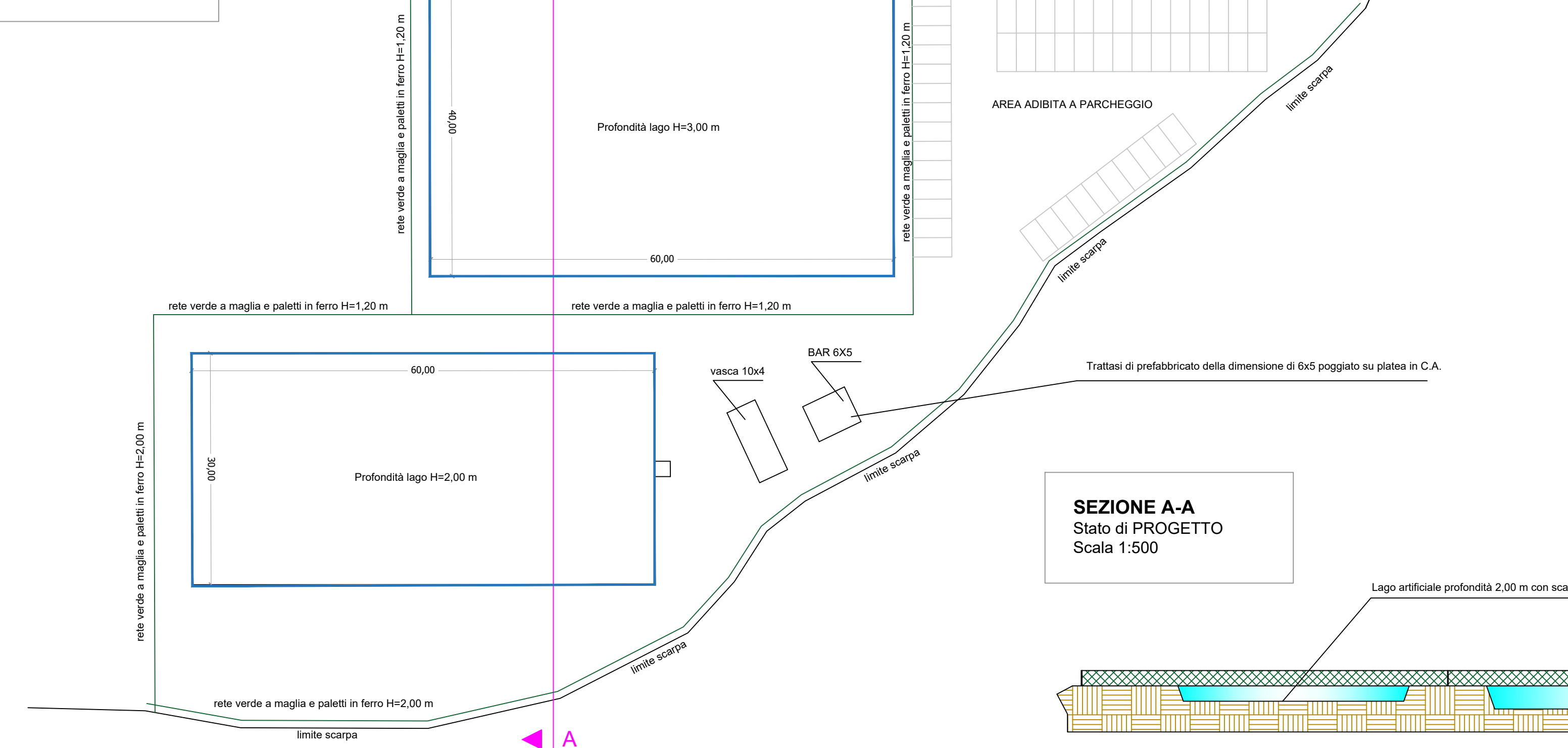

VARIANTE AL PRG PER LA REALIZZAZIONE DELL' OPERA DA "ZONA AGRICOLA" A "ZONA G1"

P.R.G. Art.18 - ZONA G - ATTREZZATURE RICETTIVE, PER LO SVAGO E CAMPEGGIO

- Art. 18.1- Zona G1

Sono le zone evidenziate nelle tavole di variante generale al PRG destinante alla ricezione, al turismo realizzate o autorizzate



Fraz. La Traversa Via S. Michele, 3 - 64012 Campli (TE)
C.F. FLM MTT 91M27 L10M P. Iva 01979820675
Email: matteo.flammini.91@gmail.com Pec: matteo.flammini.0@geopic.it

COMUNE DI CAMPLI



Provincia di Teramo

PROGETTO PRELIMINARE

- Realizzazione di laghi artificiali per pesca sportiva

- Richiesta di variante al PRG

da "Zona Agricola" a "zona G1"

LOCALITA' FRAZ. BATTAGLIA (ZONA CAVA) TAVOLA **U.**

OGGETTO:
- Elaborato grafico
- Inquadramento territoriale
- Stato di fatto
- Stato di Progetto

DATA: 8 GIUGNO 2020

COMMITTENTE LAGO WILD DI CIPRIETTI MIRCO

IL TECNICO Geometra Matteo FLAMMINI

