

ESTRATTO DI MAPPA

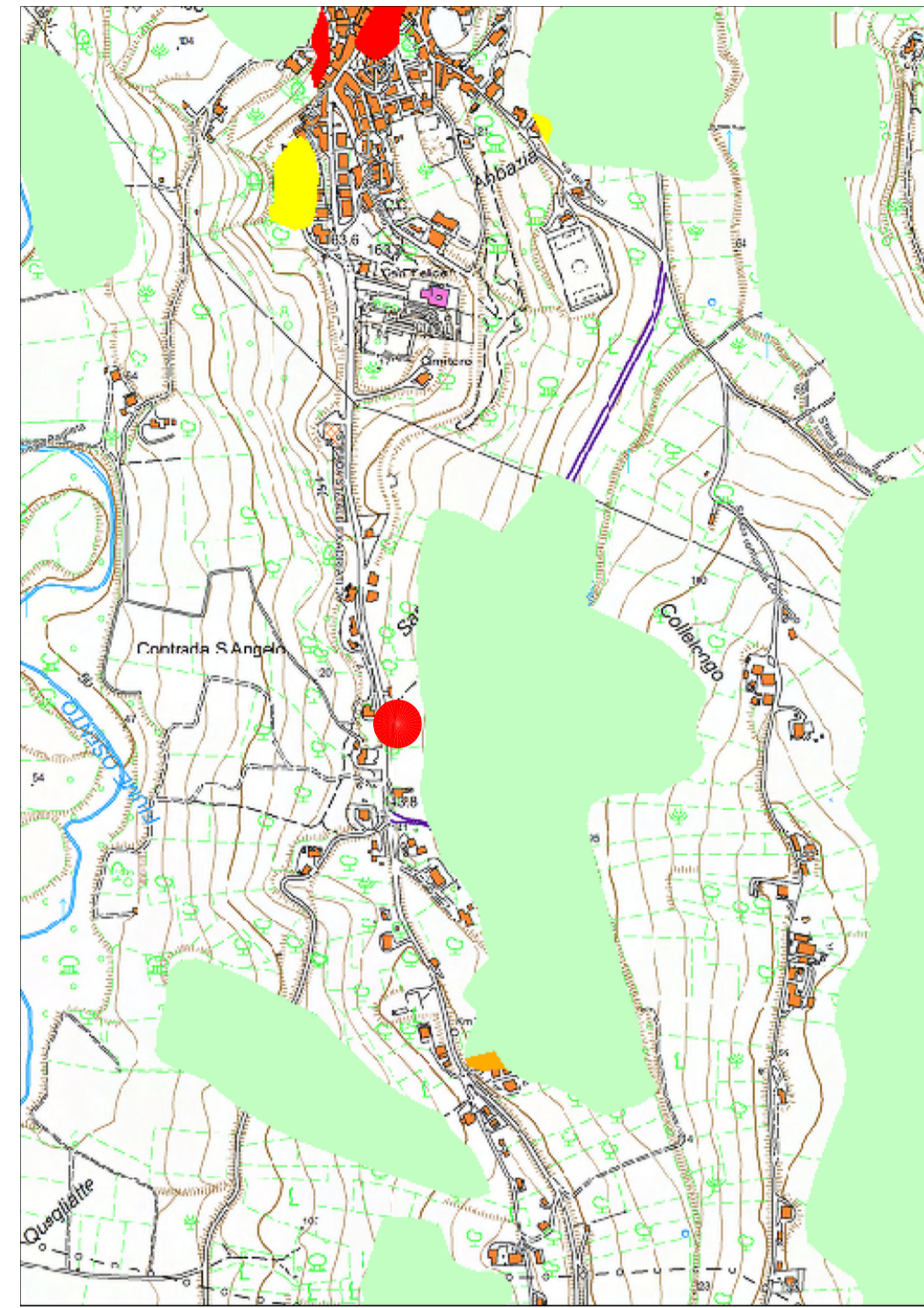

STRALCIO DEL PRG

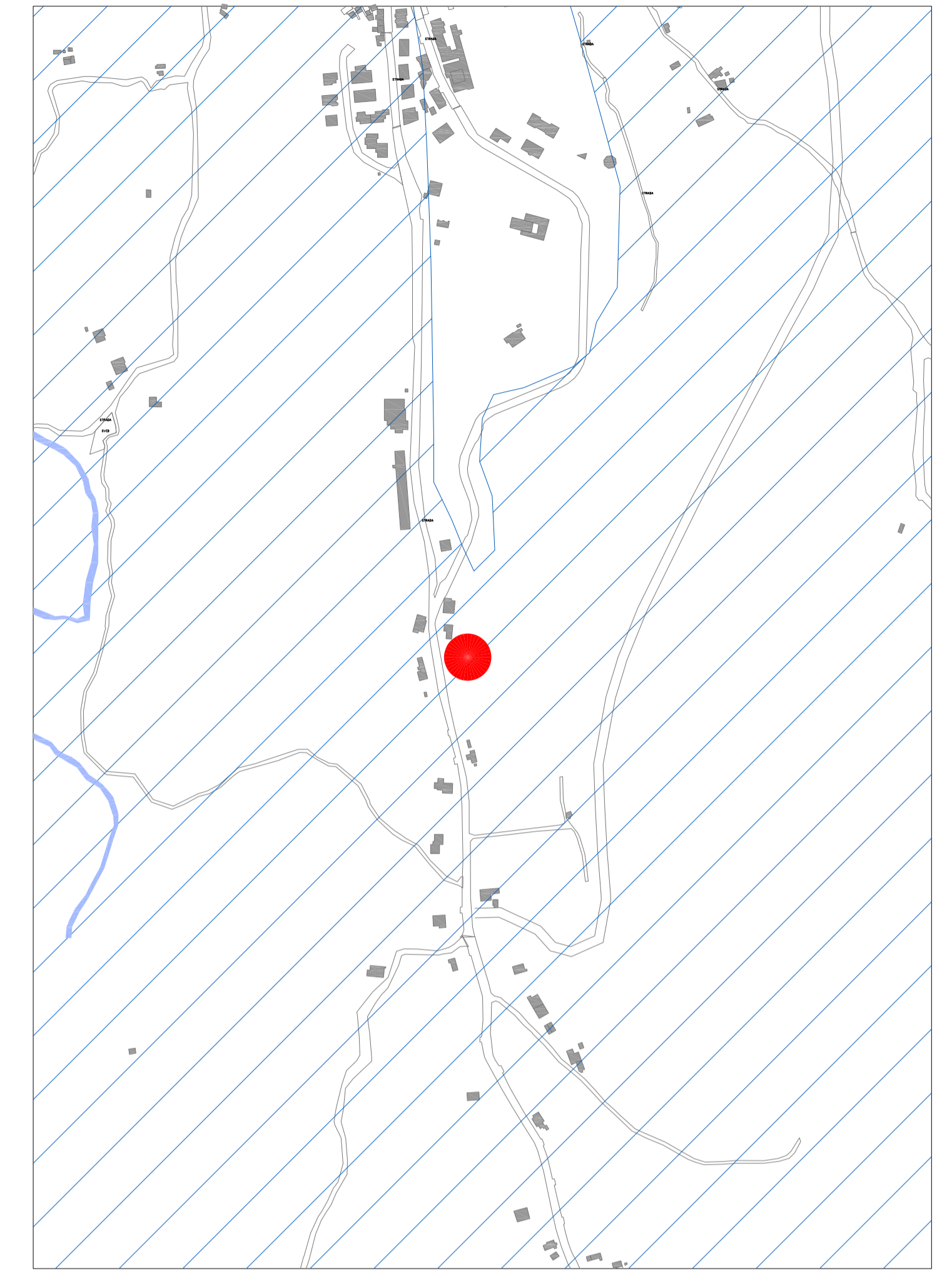

**Studio di architettura**  
**FILIPPO PRIORI**

Val di Sangro, 66041 - Atesina (CH)  
via Salaria, n. 7  
C.F. : PR8FPP71817A485N  
P.Iva : 01811690682

Tel. : (+39) 0872 897005  
Mobile : (+39) 339 2451608  
mail : filippopriori@gmail.com  
skype : Filippo.Priori  
www.facebook.com/filippopriori

progettazione architettonica - pianificazione urbanistica e paesaggistica  
direzione dei lavori - coordinamento della sicurezza - arredamento d'interni

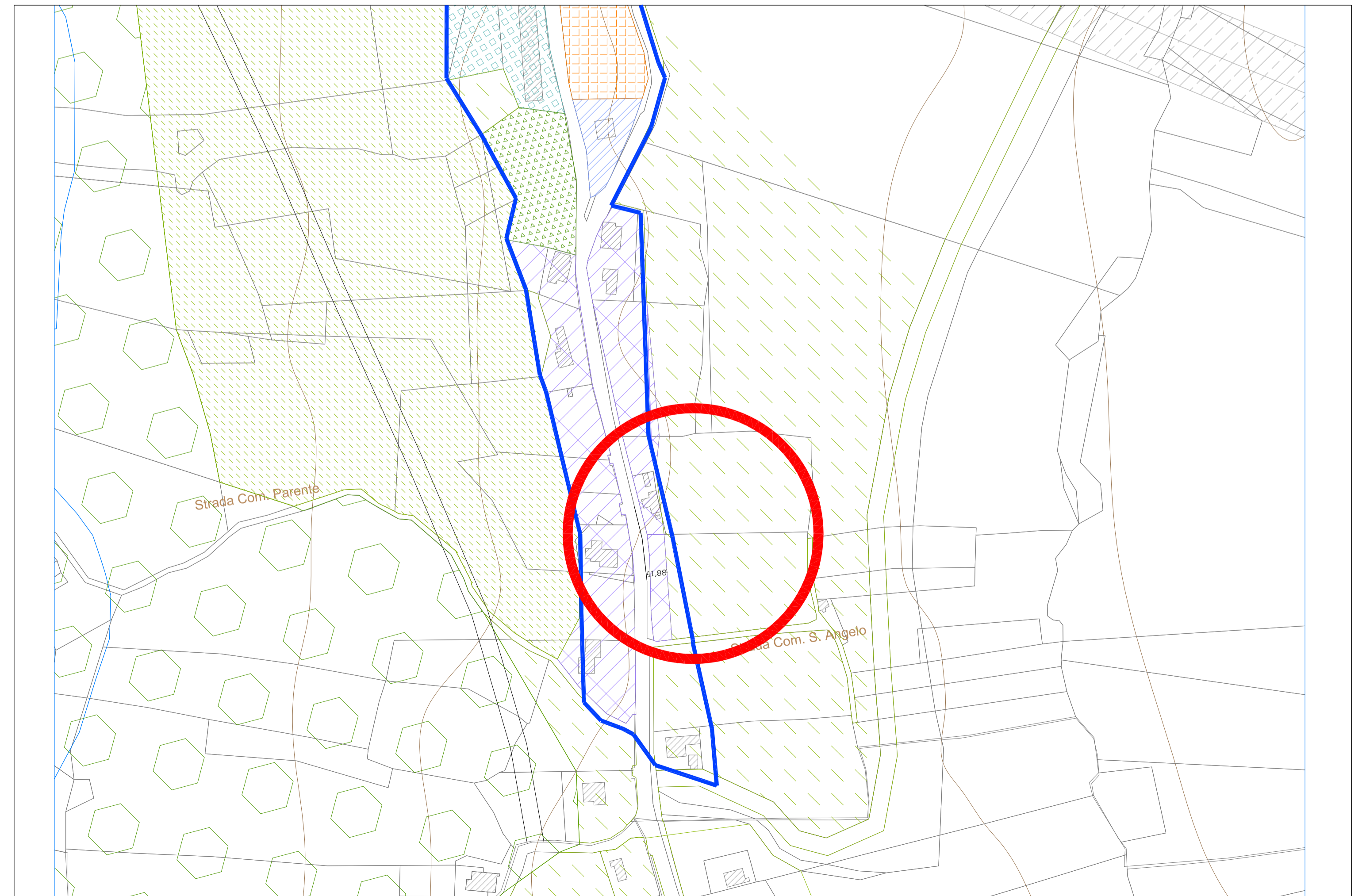

<b>PROGETTO DEFINITIVO</b> AMPLIAMENTO DI AREA DI DEPOSITO CON CAMBIO DI DESTINAZIONE D'USO PUNTUALE AL PIANO REGOLATORE ESECUTIVO VIGENTE AI SENSI DELL'ART. 8 DEL D.P.R. 160/2010 DI UN TERRENO DA ZONA AGRICOLA SPECIALE (E2) A ZONA COMMERCIALE (D4)	PROVINCIA COMUNE	CHIETI TORINO DI SANGRO
	COMMITTENTE:	PRIORI GIUSEPPE SAS DI PRIORI BENIAMINO E C. C.DA SANTANGELO, 7 66020 - TORINO DI SANGRO P.IVA 01630940698 PRIORI BENIAMINO C.F. PRRBMN67H07L218W
	SEDE:	C.DA SANTANGELO SNC TORINO DI SANGRO

TORINO DI SANGRO, LI - PROGETTISTA FILIPPO PRIORI ARCHITETTO	ELABORATO <b>INQUADRAMENTO TERRITORIALE</b>
	<b>TAV 01</b>