



DPE - DIPARTIMENTO INFRASTRUTTURE, TRASPORTI, MOBILITÀ, RETI E LOGISTICA

Servizio del Genio Civile di Pescara

Intervento di somma urgenza ex art. 3 della L.R. n.17 del 30/05/1974 e comma 1 dell'Art. 163 del Decreto L.vo 18. Aprile 2016, n. 50 a tutela della pubblica incolumità .
Intervento di somma Urgenza nel Comune di Caramanico Terme per crollo di un blocco lapideo di notevoli dimensioni all'imbocco della galleria Sant'Eufemia, sulla S.S. 487, nel tratto sottostante il versante roccioso denominato "La Civita".

Perizia Giustificativa degli Interventi

Giunta Regionale d'Abruzzo

Tav. 3

Grafici Progettuali

Pescara,

Il RUP
Ing. F. Campitiello

Il Progettista e D.L.
Arch. A. Chiantella

Il Dirigente
Ing. V. Di Biase

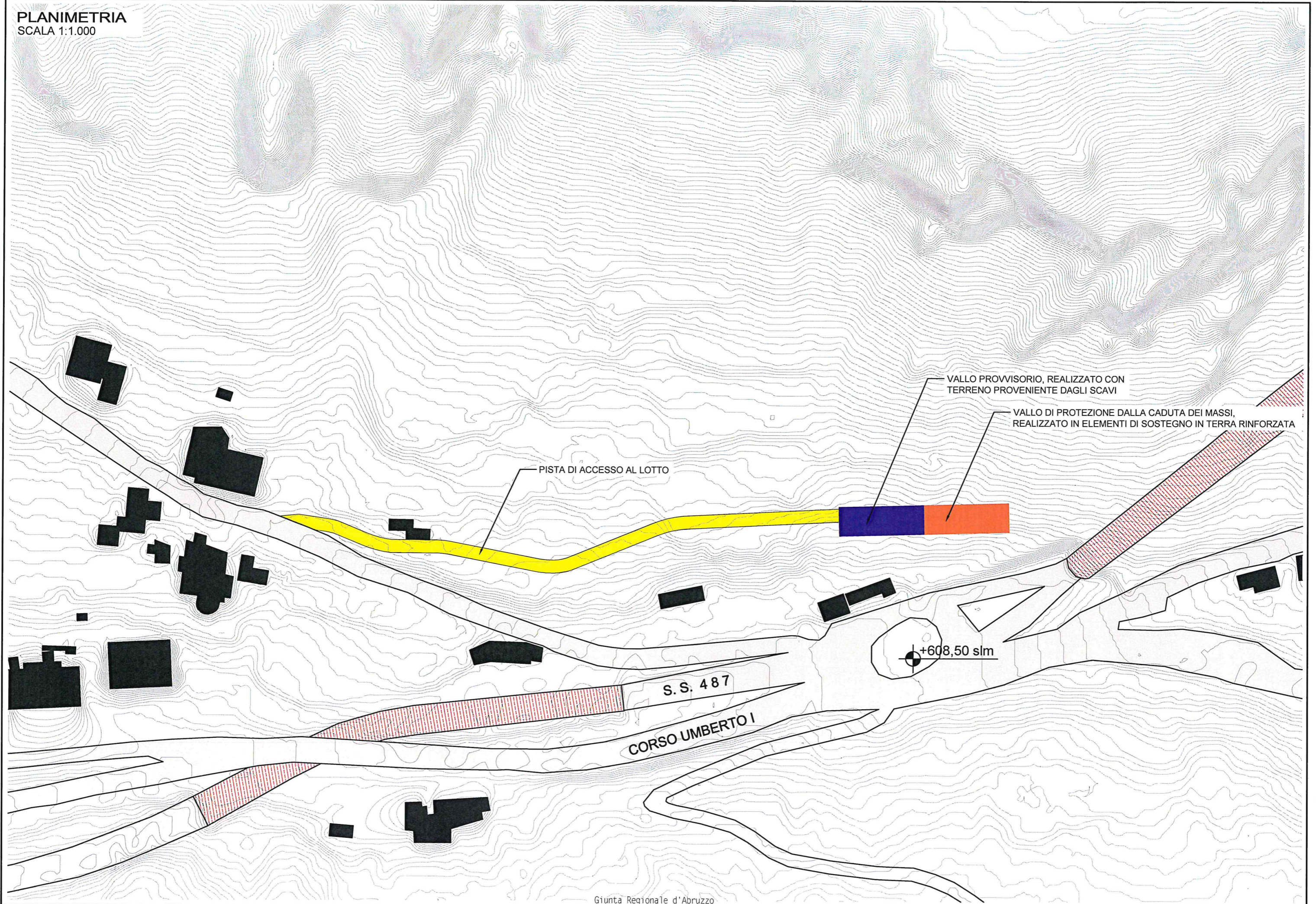

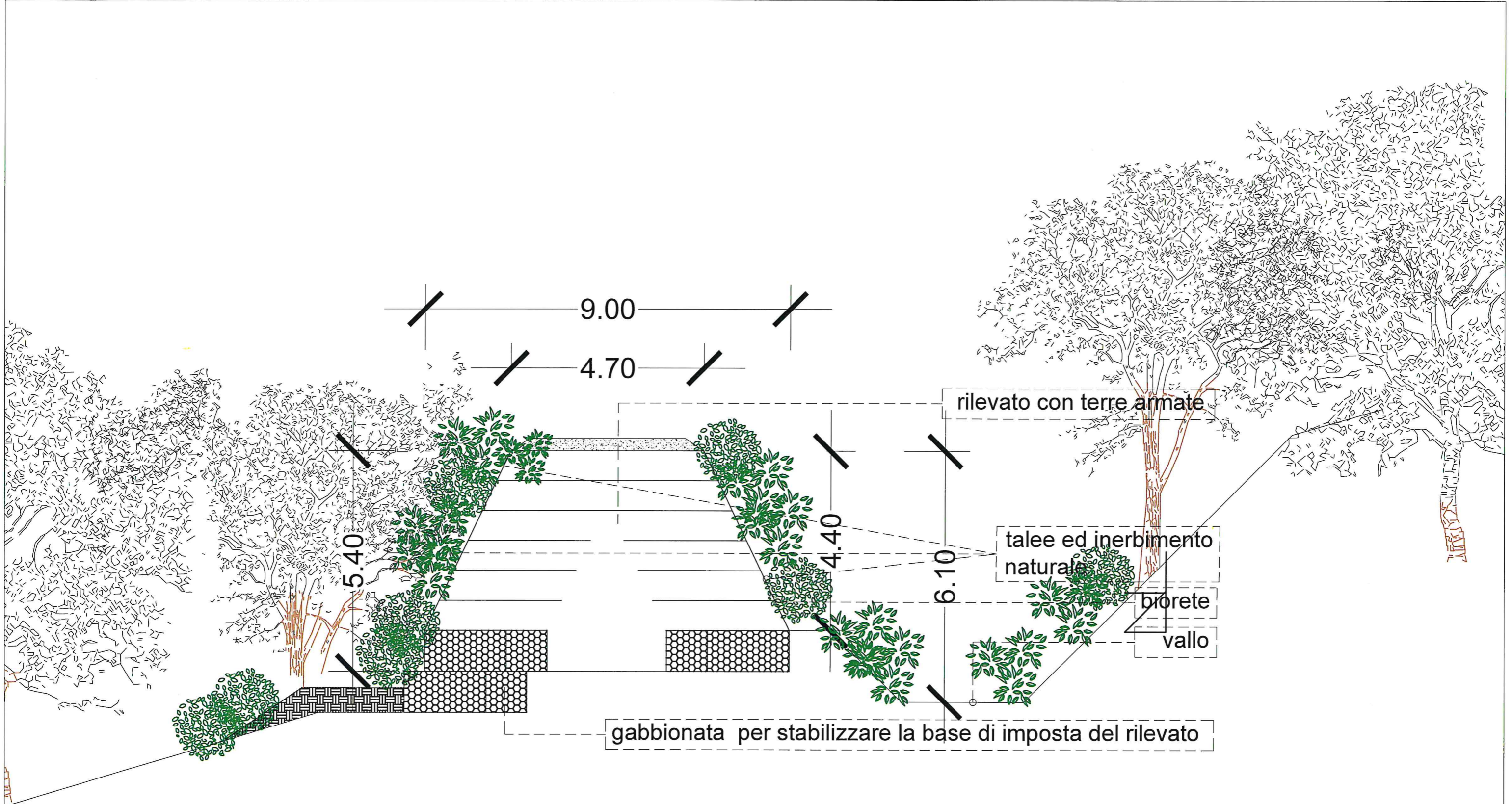

gabbionata per stabilizzare la base di imposta del rilevato

rilevato con terre armate

talee ed inerbimento naturale

biorete

vallo

STRALCIO PLANIMETRICO
SCALA 1:200

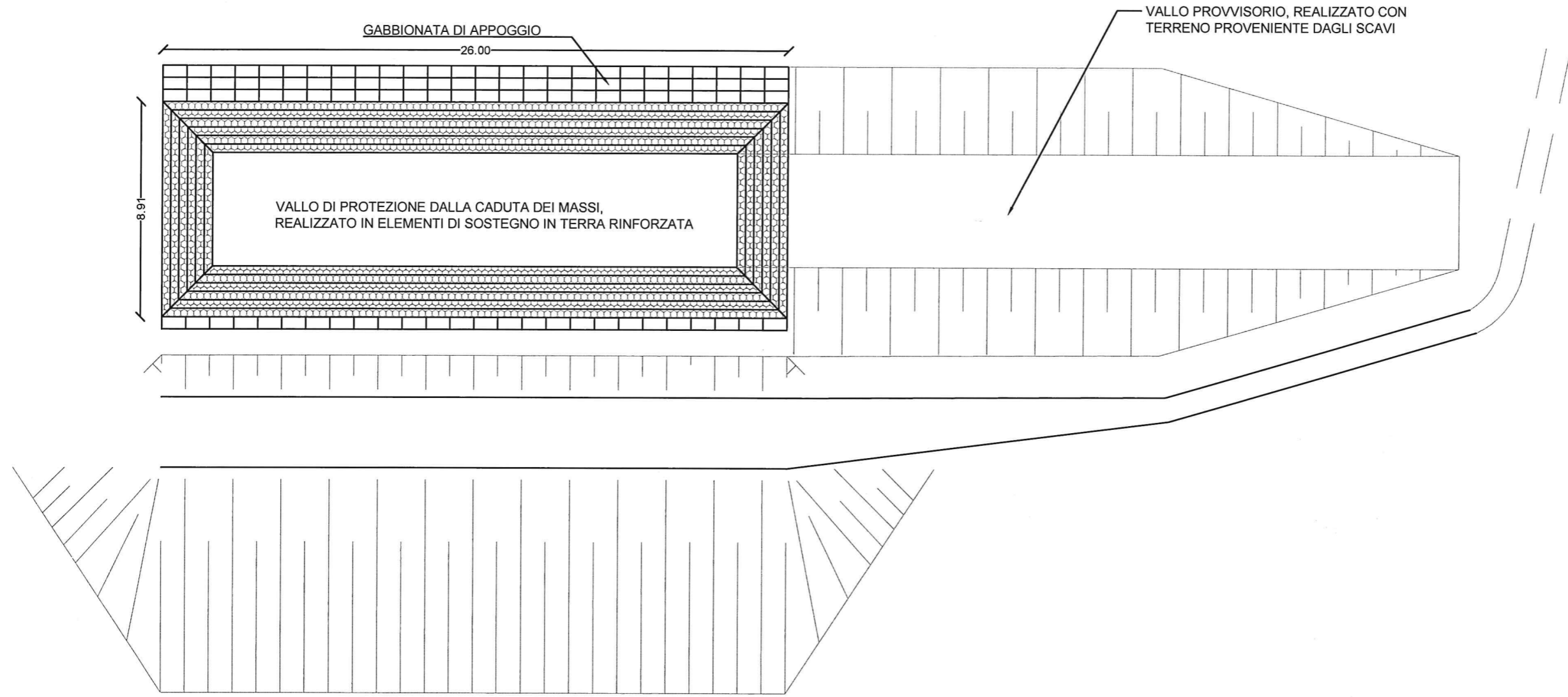

PROSPETTO
SCALA 1:200

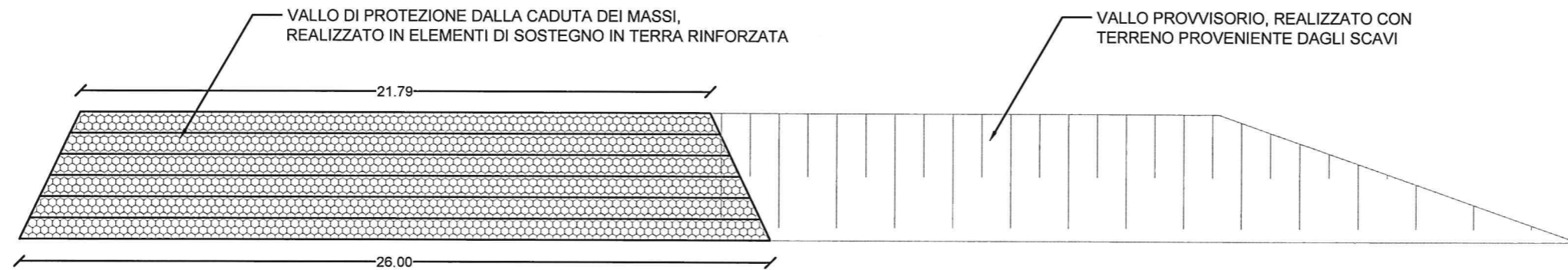



Ambientazione in ambiente boschivo

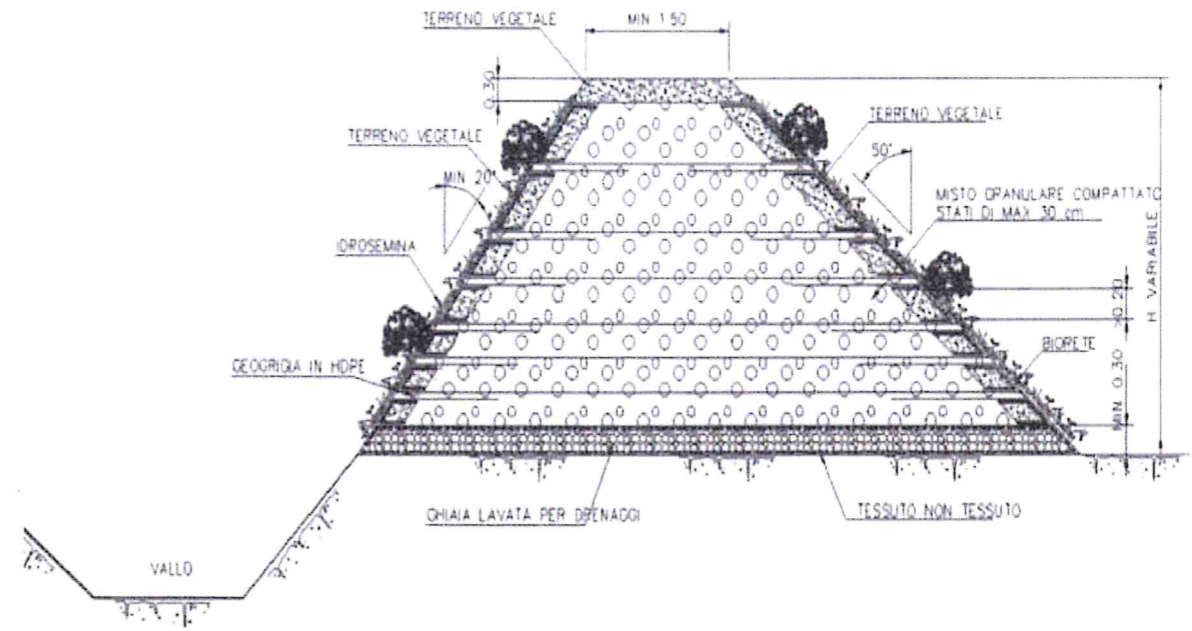

Schema compositivo del vallo/rilevato



Ambientazione a ridosso di infrastruttura viaria

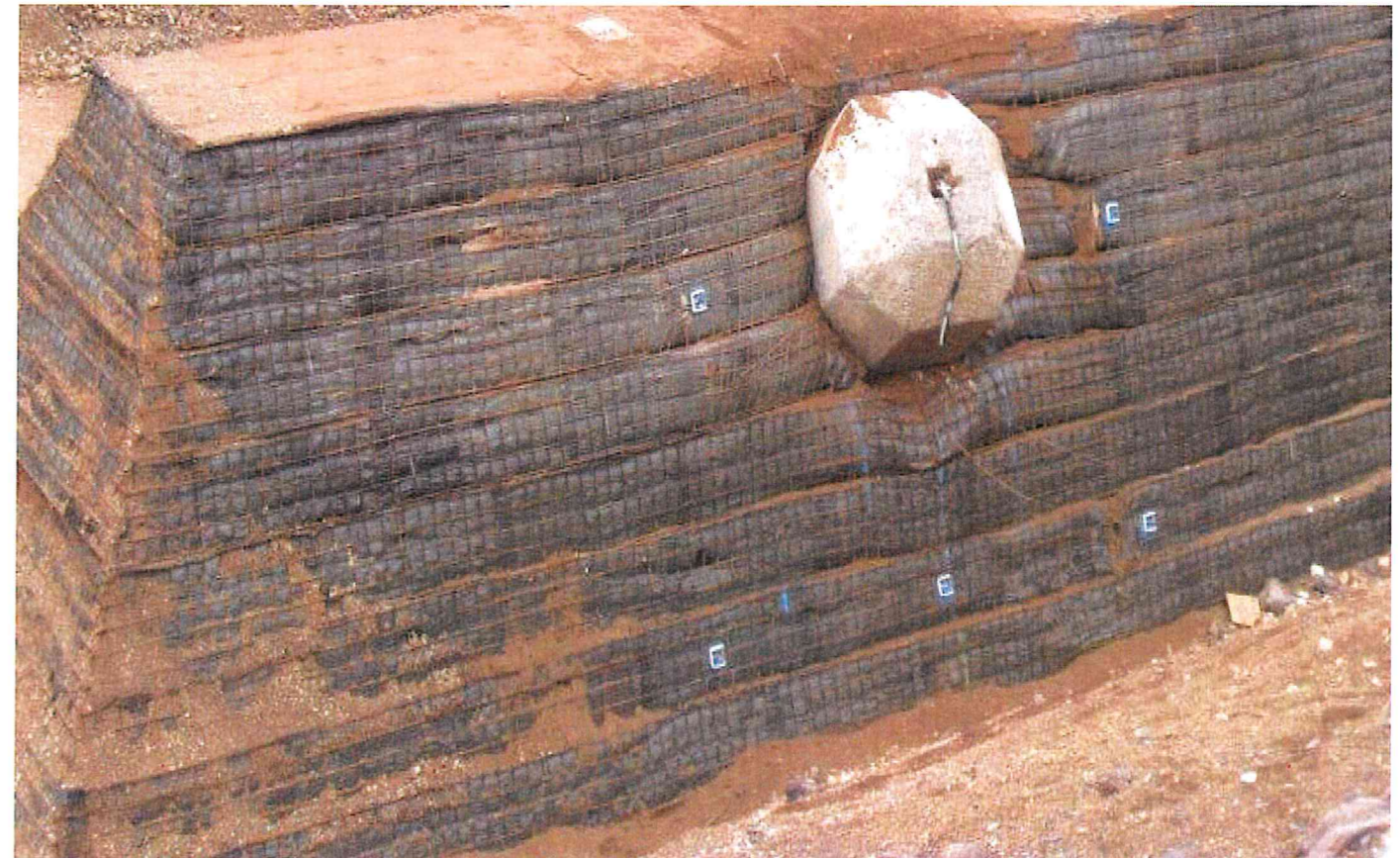

Funzionamento