Di Emidio
progetti s.r.l.
Ingegneria - Architettura - Urbanistica

Management System
ISO 9001:2015
Certificato n. IT-61220

DI EMIDIO PROGETTI s.r.l.
Ingegneria, Architettura e Urbanistica
Sede Legale: Via Napoleone III, n.15 - 00185 ROMA
tel. 0736.812073
Capitale Sociale € 100.000,00
e-mail: protetto@studiodiemidio.it
e-mail certificata: diemidioprogettisrl@pec.it

Certificato n.20.00.1071SS09 - Settore EA 34 - Per i seguenti servizi:
- Studi di ingegneria, servizi di ingegneria integrata
per le categorie/classi/classe/e di opere e di prestazioni e categoria
- Progettazione di impianti per la produzione di energia elettrica
- Coordinamento per la sicurezza in fase di progettazione ed esecuzione

PROVINCIA DI L'AQUILA

COMUNE DI L'AQUILA

LAVORI DI REALIZZAZIONE DELLA VARIANTE ALLA
S.P. N°1 "AMITERNINA" IN CORRISPONDENZA DELL'ABITATO DELLA FRAZ. SASSA

- PROGETTO DEFINITIVO -

COMMITTENTE	COMUNE DI L'AQUILA

IL R.U.P. Il Dirigente ARCH. ROBERTO EVANGELISTI	CLIENTE	87	COMMESSA 02
	TITOLO ELABORATO INQUADRAMENTO URBANISTICO ANTE-OPERAM		
TITOLO: I WEBGIS DELLA STRADA SASSA	CODICE IDENTIFICAZIONE TAVOLA: TAV.03.2		
REDATTO: GDB / VERIFICATO: GDE / APPROVATO: GDE	DATA 1° EMISSIONE: 06/10/2021	SCALA: 1:1000	
IL RESPONSABILE DEL SERVIZIO: GEOM. GIOVANNI CITTADINI BELLINI		IL PROGETTISTA: ING. GIUSTINO DI EMIDIO	

REV.0		DATA	REDATTO	VERIFICATO	APPROVATO
REV.1		DATA	REDATTO	VERIFICATO	APPROVATO
REV.2	MODIFICA ROTATORIA 1° SO ACCESSO	DATA 01/06/2021	REDATTO: GDB	VERIFICATO: GDE	APPROVATO: GDE
REV.3	MODIFICA ROTATORIA 1ED ACCESSO	DATA 23/07/2021	REDATTO: GDB	VERIFICATO: GDE	APPROVATO: GDE
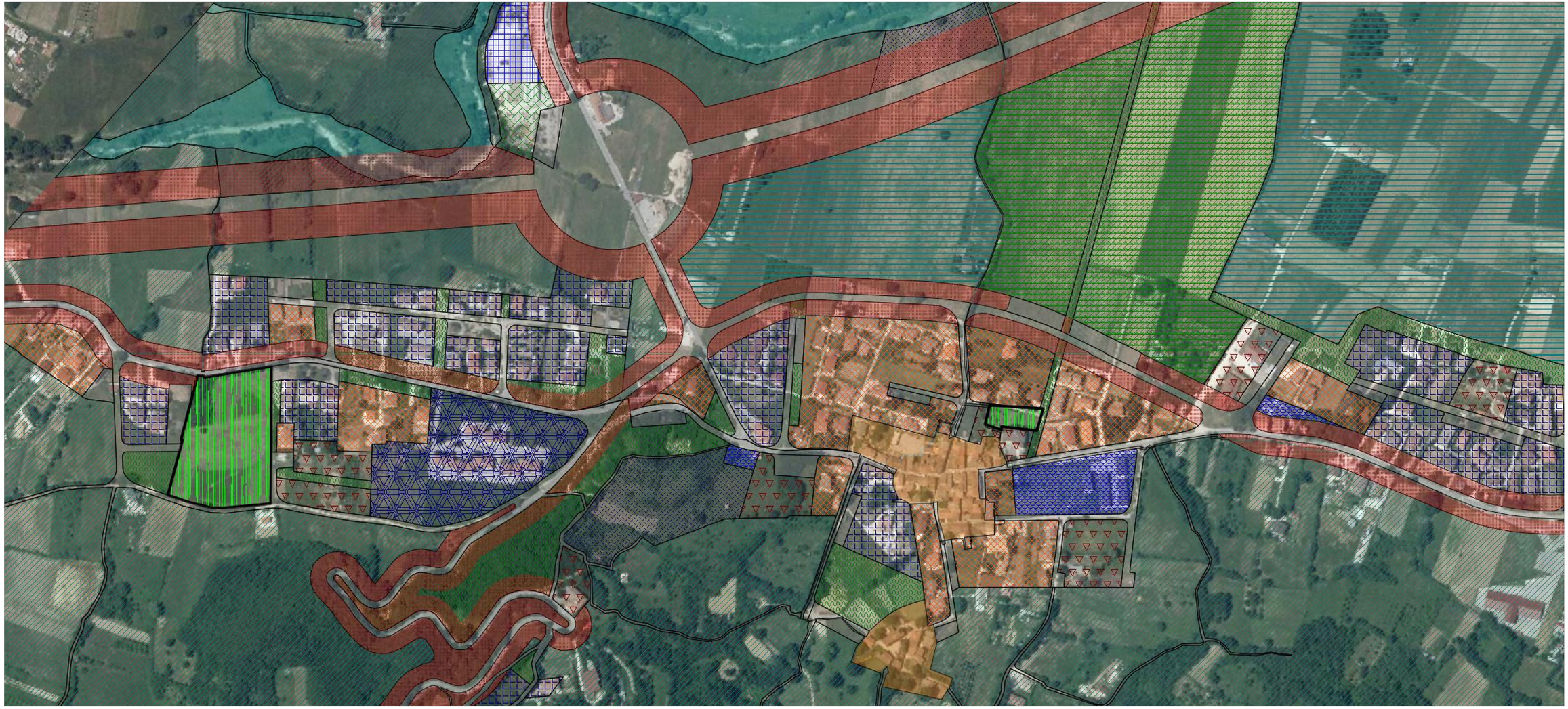
IL PRESENTE DISEGNO NON PUO' ESSERE RIPRODOTTO O CEDUTO A TERZI SENZA L'AUTORIZZAZIONE SCRITTA DELLA SOCIETA' DI EMIDIO PROGETTI S.R.L.