Di Emidio
p r o g e t t i s . r . l .
Ingegneria - Architettura - Urbanistica

DI EMIDIO PROGETTI s.r.l.
Ingegneria, Architettura e Urbanistica
Sede Legale: Via Ugo Ojetti, 114 - 00139 ROMA
Tel. 0736.341217
Capitale sociale: € 50.000,00
R.E.A. n.AQ-1089890 - P.IVA 01881590676
e-mail certificata: diemidiosergiofilippo@pec.it

Certificato n.39-50.1671000 - Settore EA 34 - Per i seguenti servizi:
Project Progrative Management e monitoraggio
del 3e settore, Progettazione Esecutiva Lavori di opere di architettura ed ingegneria,
Progettazione Preliminare Lavori di opere di architettura ed ingegneria,
Direzione Lavori di opere di architettura ed ingegneria

PROVINCIA DI L'AQUILA

COMUNE DI L'AQUILA

LAVORI DI REALIZZAZIONE DELLA VARIANTE ALLA S.P. N°1 "AMITERNINA" IN CORRISPONDENZA DELL'ABITATO DELLA FRAZ. SASSA

- PROGETTO DEFINITIVO -

COMMITTENTE: COMUNE DI L'AQUILA

IL R.U.P.: Il Dirigente ARCH. ROBERTO EVANGELISTI

CLIENTE: 87 | COMMESSA: 02

TITOLO ELABORATO: INQUADRAMENTO URBANISTICO POSTOPERAM

T.E.V.: I RIVALI(FOSS) STRADA SASSA

CODICE IDENTIFICAZIONE TAVOLA: TAV.03.3

REDATTO: GDB | DATA T EMISSIONE: 05/10/2021

VERIFICATO: GDB

APPROVATO: GDB

SCALA: 1:1000

IL CONSULENTE: GEOM. GIOVANNI CITTADINI BELLINI

firma(o firme e timbro/i professionale/i)

IL PROGETTISTA: ING. GIUSTINO DI EMIDIO

firma(o firme e timbro/i professionale/i)

		DATA	REDATTO	VERIFICATO	APPROVATO
REV.0		DATA	REDATTO	VERIFICATO	APPROVATO
REV.1		DATA	REDATTO	VERIFICATO	APPROVATO
REV.2	DESCRIPCA NOTA FORA 1° SO ACCESSO	DATA 21/06/2021	REDATTO: GDB	VERIFICATO: GDB	APPROVATO: GDB
REV.3	DESCRIPCA NOTA FORA SO ACCESSO	DATA 23/07/2021	REDATTO: GDB	VERIFICATO: GDB	APPROVATO: GDB
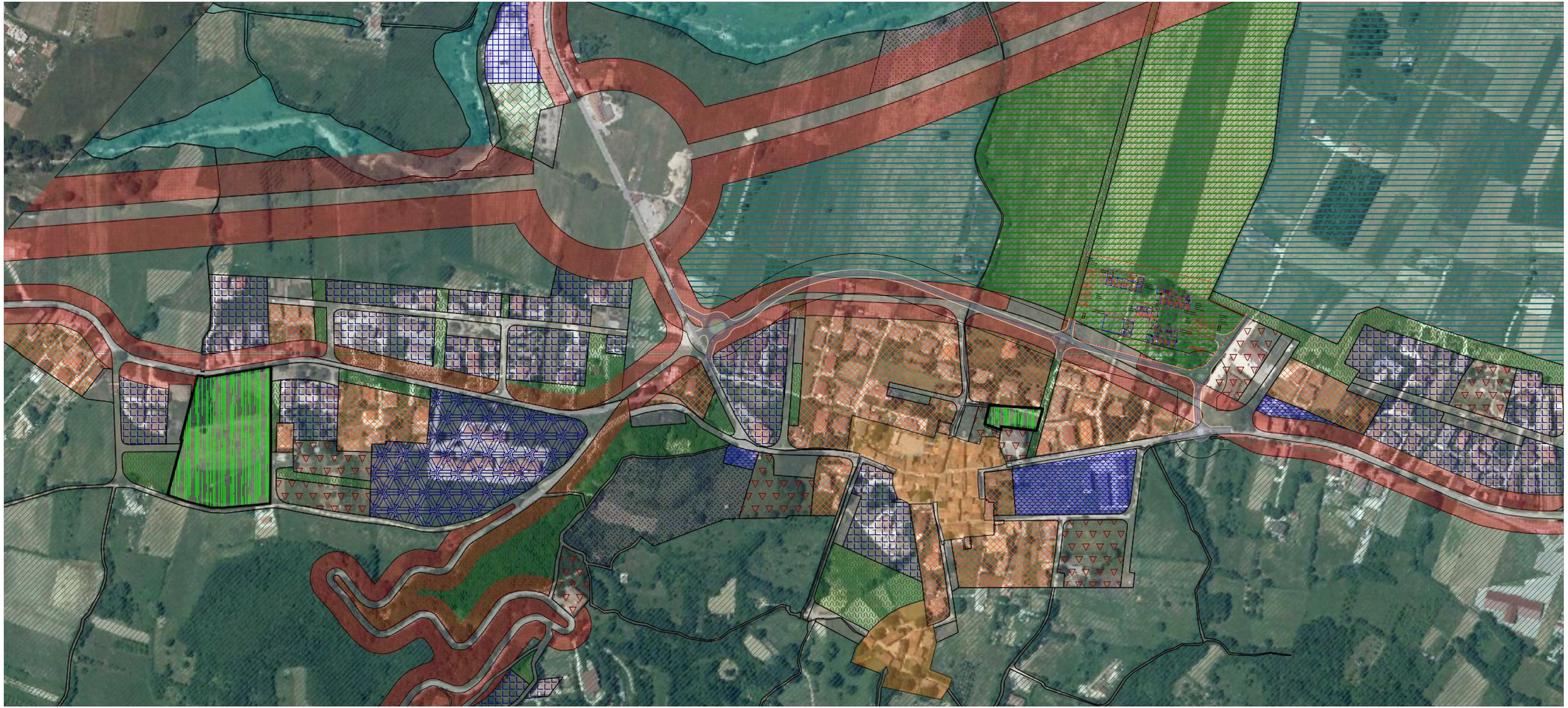
IL PRESENTE DISEGNO NON POTRA' ESSERE RIPRODOTTO O COPIATO E NON SERVIRA' ALTRI FUORI QUELLI PER CUI SARA' STATO RICHIESTO SENZA LA SCRITTA AUTORIZZAZIONE SCRITTA DELLA SOCIETA' DI EMIDIO PROGETTI S.R.L.