



COMUNE DI PRATOLA PELIGNA

Provincia Dell'Aquila

PROGRAMMA di RECUPERO URBANO

“Nuovo Polo scolastico” e “quartiere Valle Madonna”

mediante Accordo di Programma ai sensi del combinato disposto dell'art. 34 del D. Lgs 267/00 nel testo in vigore e degli artt. 8 bis, ter e 30 ter della vigente l.r. 18/1983 e s.m.i.

NUMERO ELABORATO	Tav. 01.b	SCALA: 1:5000
OGGETTO:		
PROGRAMMA di RECUPERO URBANO “Nuovo Polo Scolastico” e “Valle Madonna”		
Tav. 01.a_Inquadramento - Carta tecnica regionale e delimitazione Programma		

COMMITTENTI



Comune di Pratola Peligna
Via Circonvallazione Occidentale, 10
67035 Pratola Peligna (AQ)

Responsabile Unico del Procedimento

Ing. Luca Gemignani
Responsabile del Servizio Urbanistica ed Edilizia

Via Circonvallazione Occidentale, 10
tel. 0864.274141
fax: 0864.273280
67035 Pratola Peligna(AQ)
CODICE FISCALE: 00173390667

urbanistica@comune.pratolapeligna.aq.it
protocollo@pec.comune.pratolapeligna.aq.it

Revisione	Data	Motivazione	Redatto	Verificato	Approvato	Autorizzato
000	Dicembre 2021					

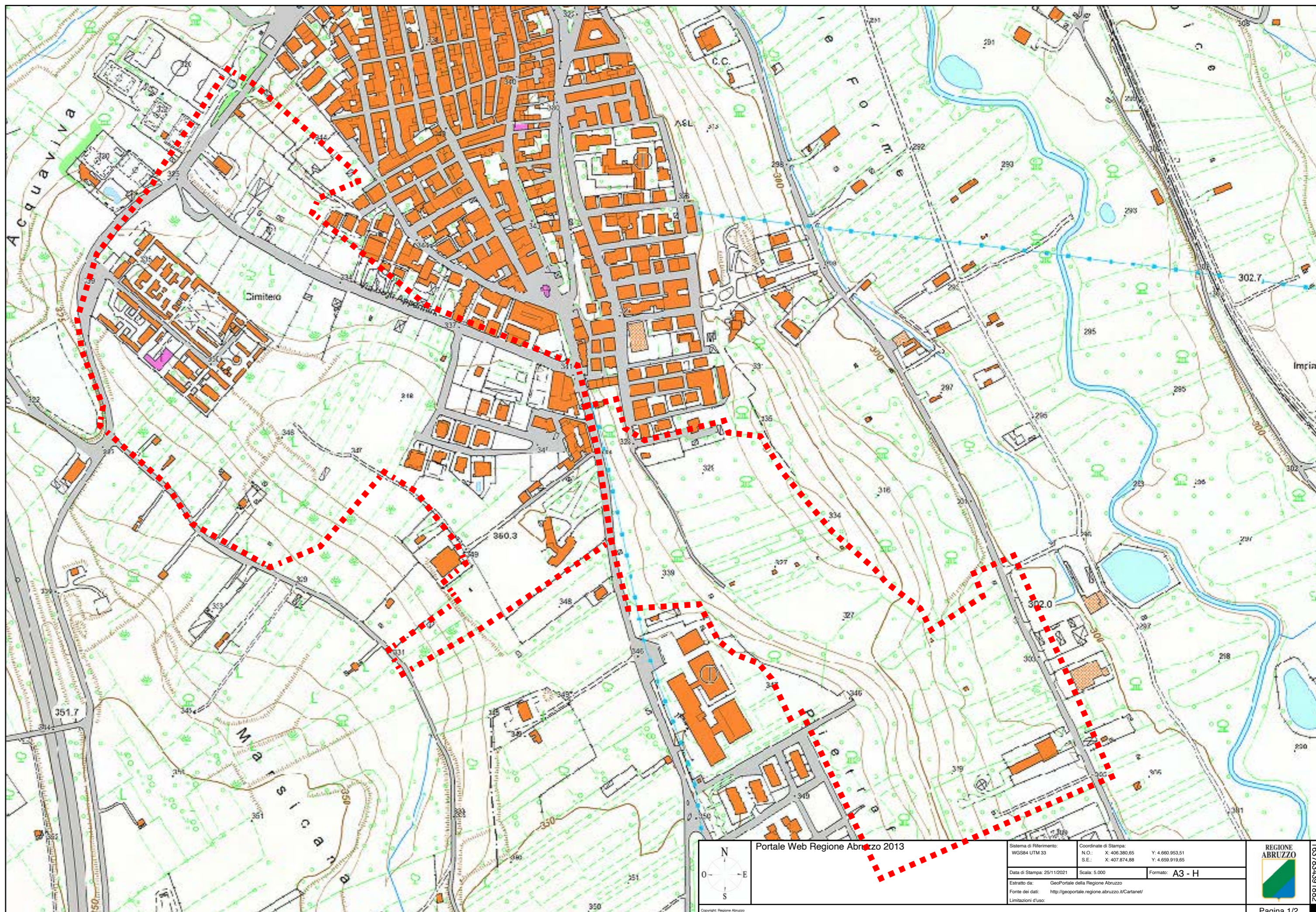

Portale Web Regione Abruzzo 2013

Sistema di Riferimento: WGS84 UTM 33	Coordinate @ Stampa: N.O.: X: 406.980,85 Y: 4.690.953,51 S.E.: X: 407.874,88 Y: 4.659.919,65
Data di Stampa: 25/11/2021	Scale: 5.000
Estratto da: GeoPortale della Regione Abruzzo	Formato: A3 - H
Fonte dei dati: http://geoportale.regione.abruzzo.it/Carteni/	Limitazioni d'uso:

REGIONE ABRUZZO

1637934391892

Pagina 1/2

COMUNE DI PRATOLA PELIGNA (AQ) PROT.NUM. 0001150 24-01-2022 partenza