



GIUNTA REGIONALE

DPE - DIPARTIMENTO INFRASTRUTTURE E TRASPORTI
DPE016-SERVIZIO GENIO CIVILE L'AQUILA
Ufficio Tecnico e Sismica sede di Avezzano
Via Marruvio, 75 – 67051 AVEZZANO (AQ) - C.F. 80003170661 - ☎ 0863.1802851
PEC: dpe016@pec.regione.abruzzo.it

Capitolo di Spesa 152108.2/S Esercizio 2021

Comune di **PESCASSEROLI** (AQ)

Lavori di Riapertura della sezione idraulica del Fiume SANGRO in località adiacente il Centro Residenziale Montano "Vallechiara" Importo Complessivo € =60.000,00=

PERIZIA LAVORI

ELABORATI GRAFICI

STRALCI PLANIMETRICI:

Inquadramento Generale, Carta Topografica Regionale (IGM), Aereofoto,
Piano Regolatore Generale, Carta Vincolo Idrogeologico,
Piano Regionale Paesistico, Carta Area SIC, Carta Rischio Idraulico (PSDA)

Allegato n. **02.a**

Avezzano, **25 NOV. 2021**

Il Progettista
Geom. Giuseppe MARIANI

Il Progettista
Geom. Mario CALLOCCHIA

Il R.U.P.
Arch. Gilberto DI GIORGIO

IL DIRIGENTE DEL SERVIZIO
Ing. Carlo GIOVANI
firmato digitalmente

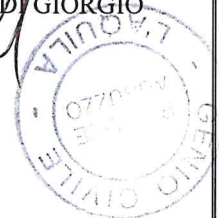

Approvazioni:

INQUADRAMENTO GENERALE

COMUNE DI PESCASSEROLI



Area d'intervento

Giunta Regionale d'Abruzzo

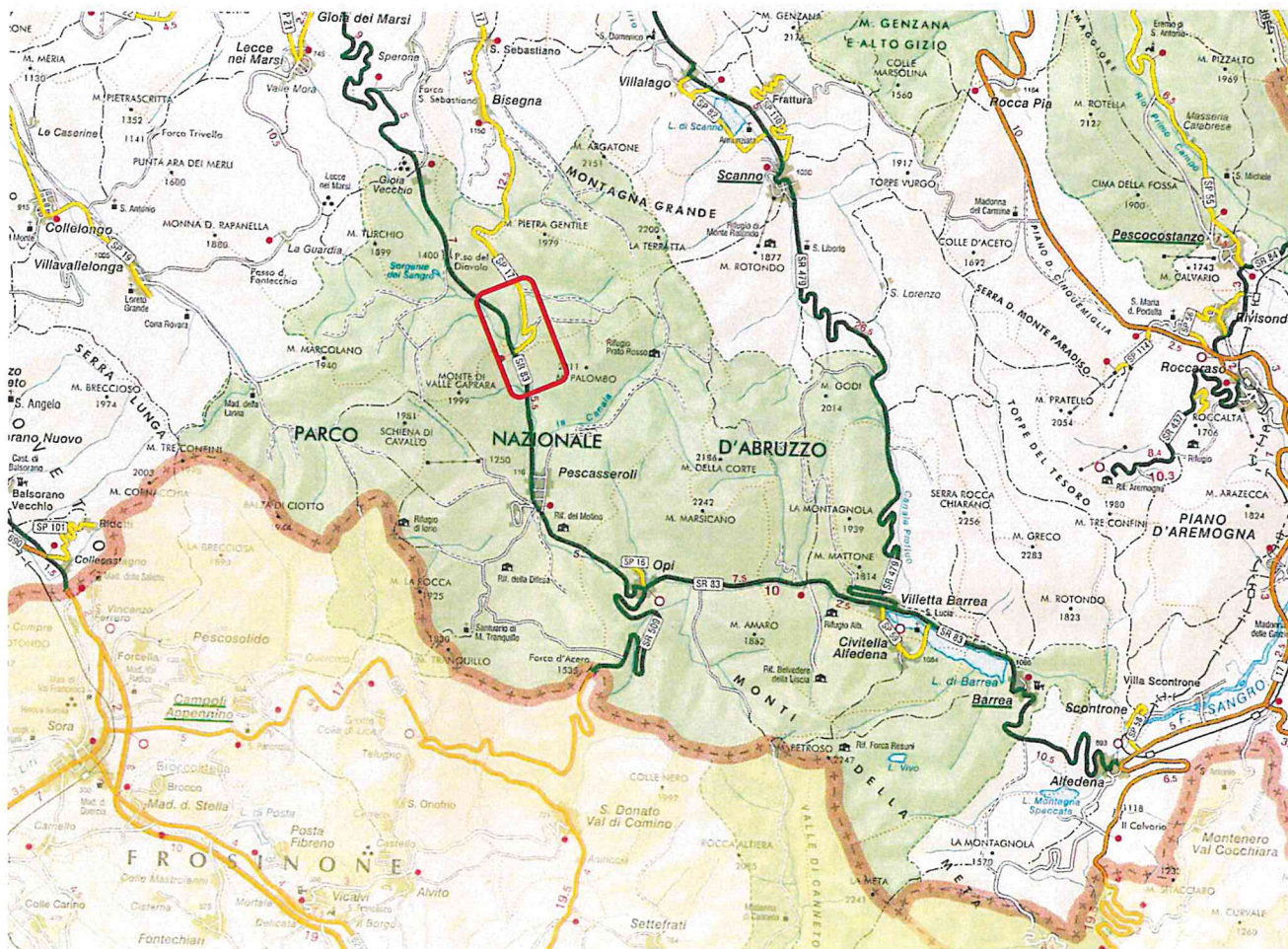

– COMUNE di PESCASSEROLI –

Stralcio Carta Topografica Regionale (IGM)

Foglio 378 Tavola Ovest

Area d'intervento

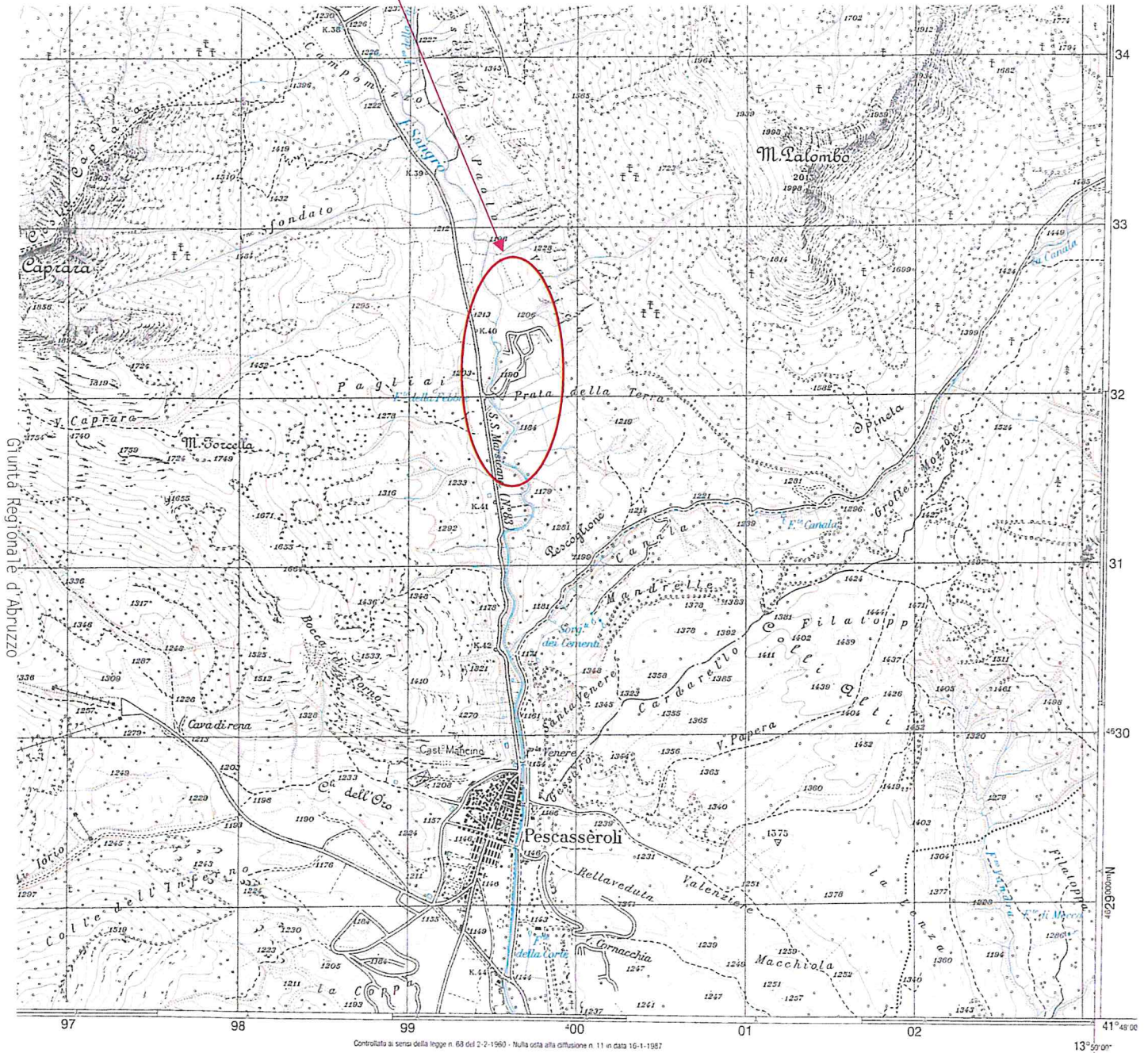

Controllata ai sensi della legge n. 63 del 2-2-1960 - Nulla osta alla diffusione n. 11 in data 16-1-1957

13° 57' 00"

VISTA AEREA
F. SANGRO – PESCISSEROLI

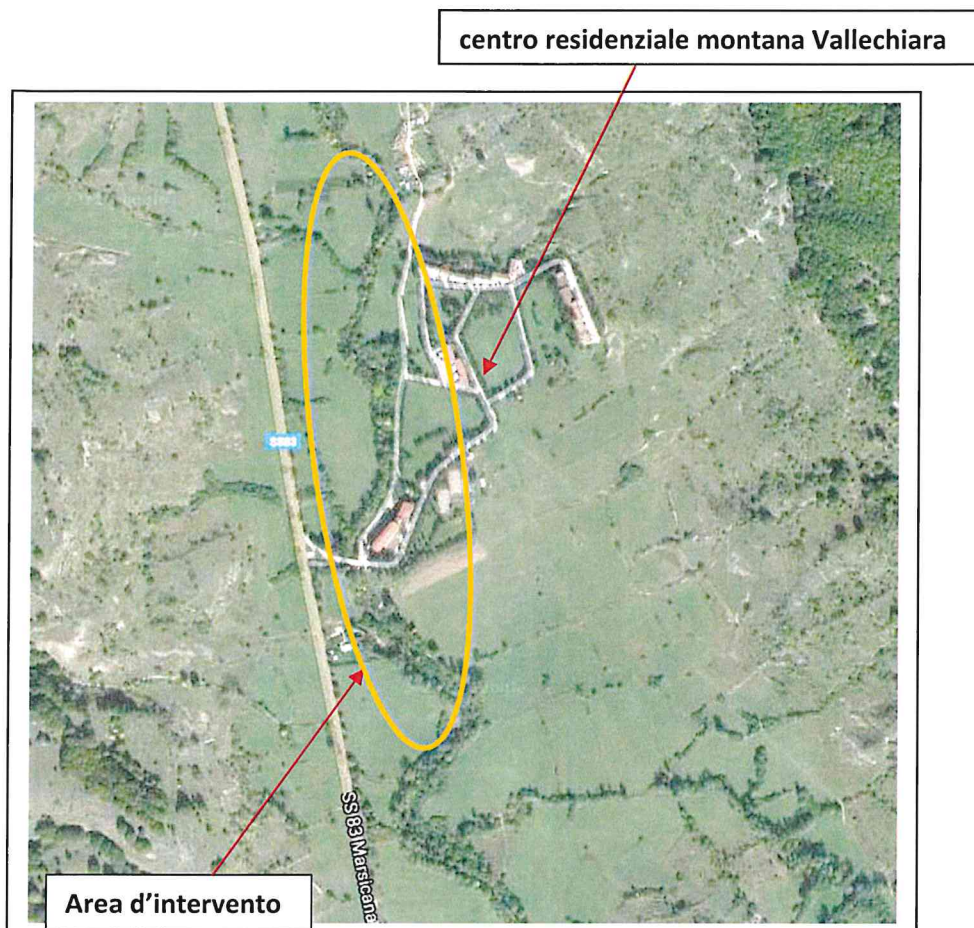

– COMUNE di PESCISSEROLI –

Stralcio del P.R.G.

Zona Agricola

(Paesaggio dell'alta valle fluviale e dei pascoli di pendice – EFd/1 Vallone Sfondato)

Aree d'intervento:

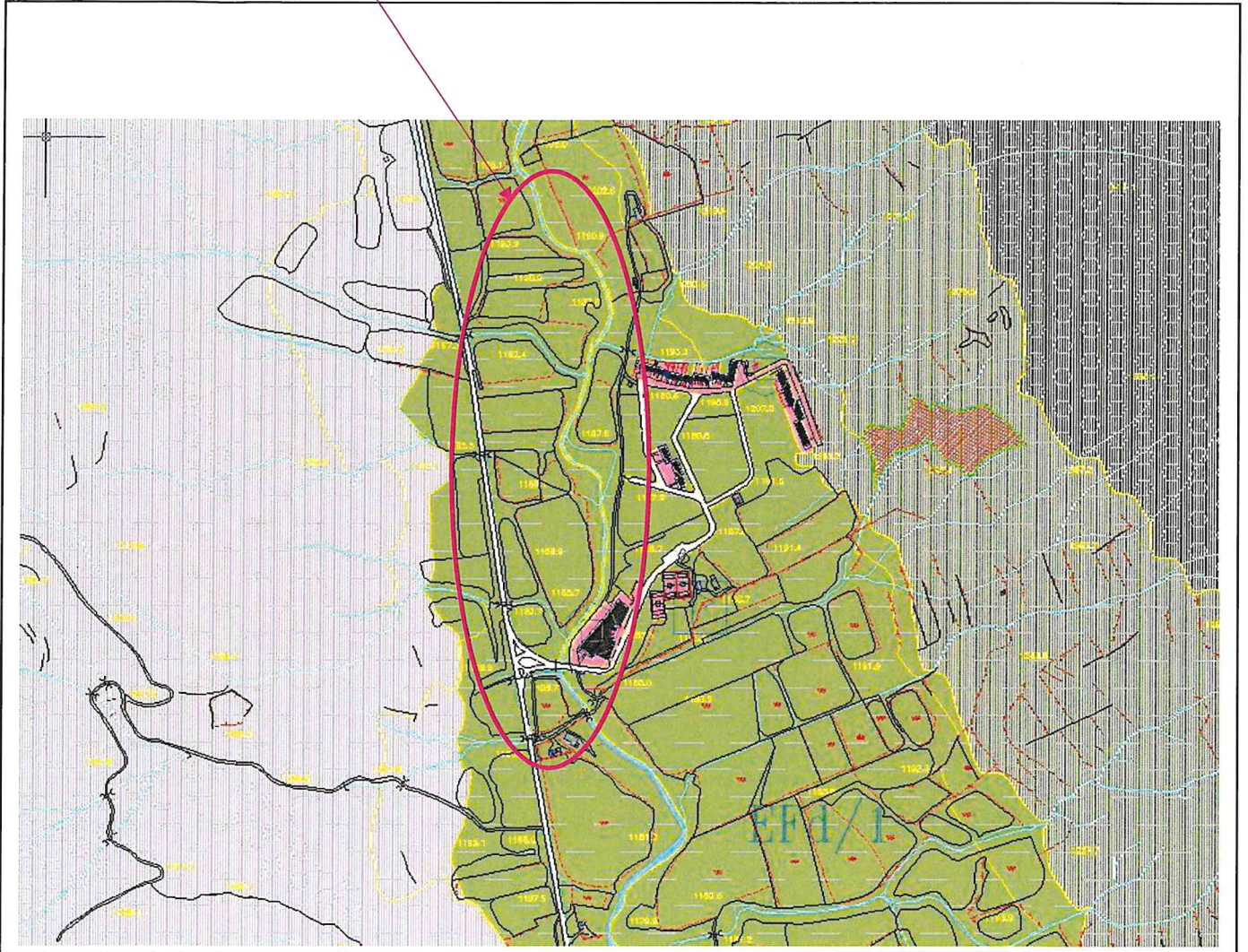

STRALCIO CARTOGRAFIA DEL VINCOLO IDROGEOLOGICO

COMUNE DI PESCASSEROLI



Area d'intervento: zona bianca (assenza di vincolo)

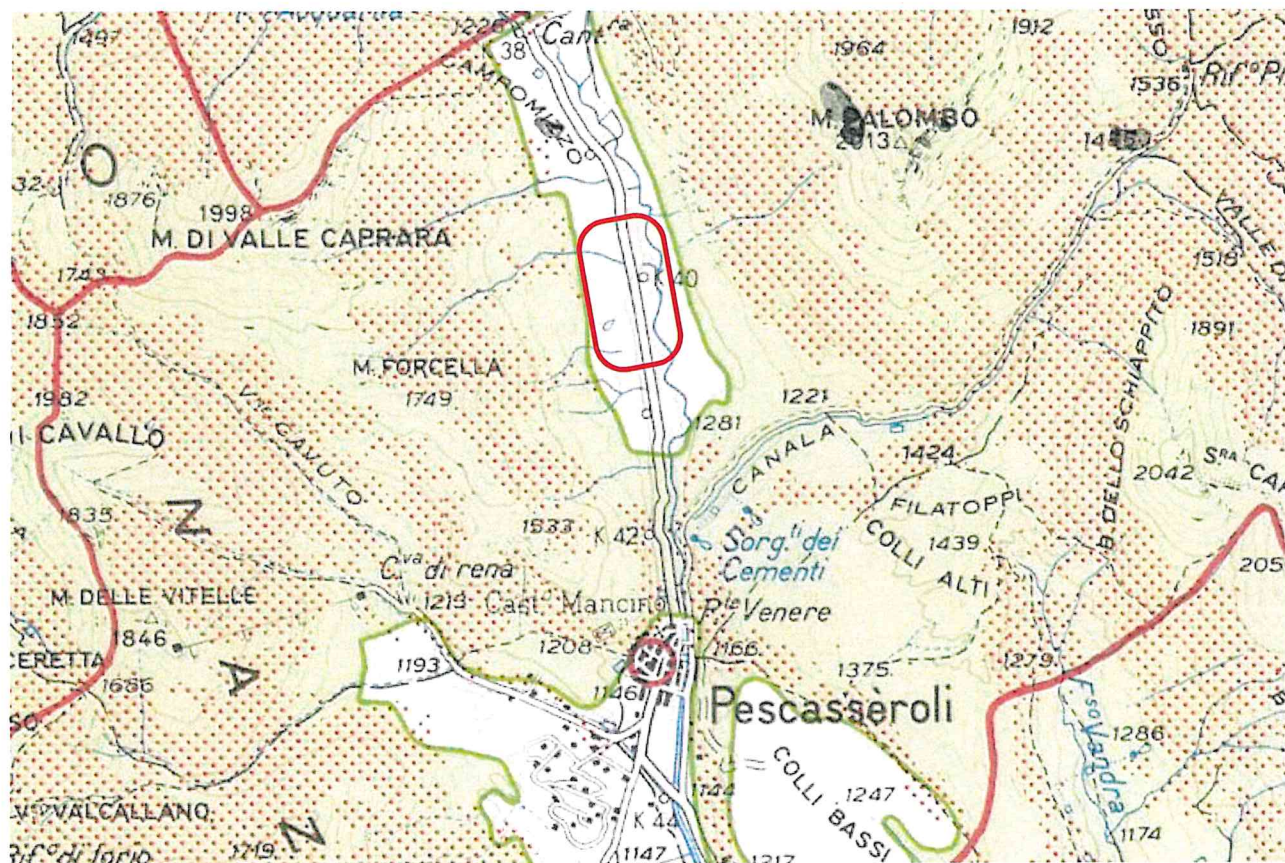

Stralcio Piano Regionale Paesistico

Foglio 378 Tavola Ovest

Comune di PESCASSEROLI

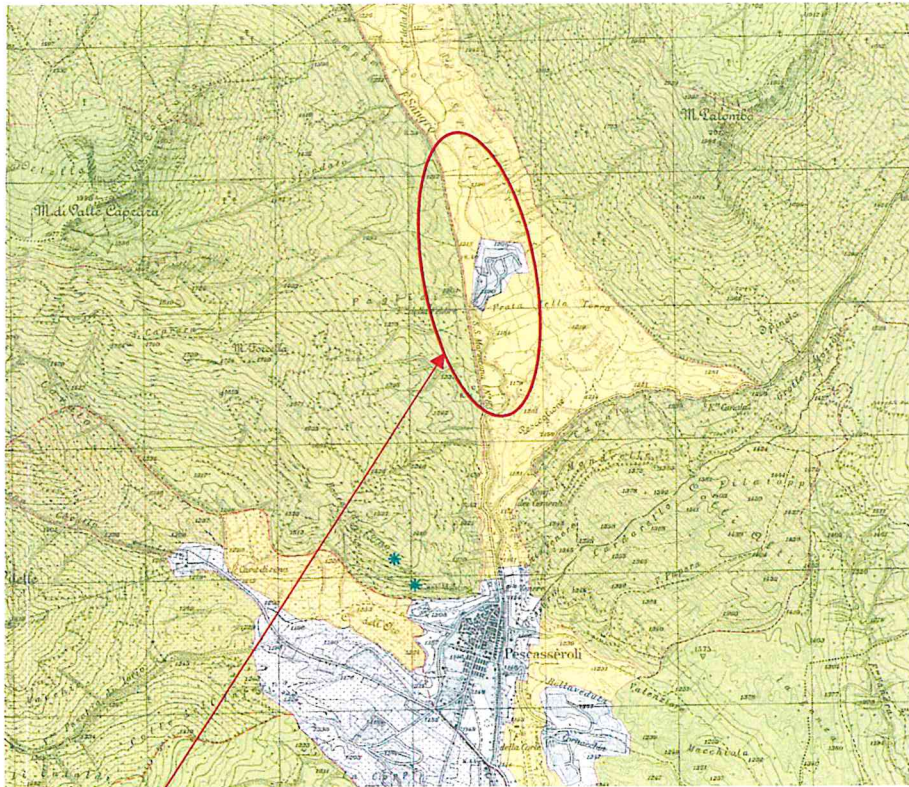

zona "B1" (colore giallo) "Trasformabilità mirata"
zona "D1" (colore azzurro) "Trasformazione a Regime Ordinario"



REGIONE ABRUZZO
GIUNTA REGIONALE

DIREZIONE TERRITORIO, URBANISTICA, B.G.A.,
PARCILI, POLITICHE E GESTIONE DEI BAGNI IDROGRAFICI
SERVIZIO URBANISTICA E PIANIFICAZIONE

PIANO REGIONALE PAESISTICO

PIANO DI SETTORE

L. 8.8.1985 N. 431 - art. 6 L.R. 12.4.1983 n. 18
Aggiornato a seguito dell'accolgimento delle osservazioni
dei Comuni da parte della Regione, in sede di recepimento

Foglio 378 - Tavola OVEST

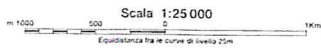

Il reticolo chilometrico Gauss-Boaga è rappresentato in cornice con il simbolo \times

Ambito montano	Ambito costiero	Ambito fluviale
1 - Monti della Laga	5 - Costa teramana	8 - Fiumi Tordino e Vomano
2 - Massiccio del Gran Sasso	6 - Costa pescarese	9 - Fiumi Tavo e Fino
3 - Massiccio Majella-Morrone	7 - Costa teratina	10 - Fiumi Pescara, Tirato e Seglariano
4 - Massiccio Vellino-Cimite Monti Simbruna, P.I.A.		11 - Fiumi Sangro e Aventino
		12 - Fiume Aterno

QUADRO D'UNIONE delle TAVOLE

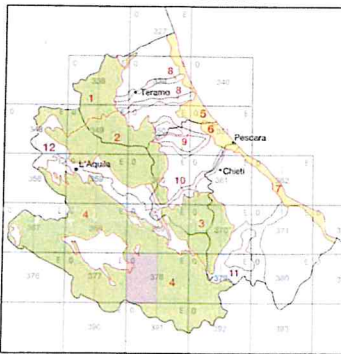

Ambito montano Ambito costiero Ambito fluviale

CODIFICA CARTOGRAFICA	PIANO REGIONALE PAESISTICO		
	CATEGORIE DI TUTELA E VALORIZZAZIONE		
	Ambito montano	Ambito costiero	Ambito fluviale
A	A1	A1	A1
	—	A1c2 ambito 5	A2 ambito 8 A1a-A1b ambito 9 OB1, OB2/OB3, OC2 OD1 ambito 10 AO1 ambito 11
	—	A1c3 ambito 5	A4 ambito 11
B	A2	A2	A2
	—	A1e1 ambito 5	SA1, SB5, OC1 ambito 10
	—	A3	—
C	B1	B1	B1
	B2	B2	—
	C1	C1	C1
D	—	—	OC7 ambito 10
	—	C2	—
	D	D	D

URBANIZZAZIONE

INSEDIAMENTI RESIDENZIALI CONSOLIDATI
Insediamenti prevalentemente residenziali e servizi connessi.

INSEDIAMENTI PRODUTTIVI CONSOLIDATI
Insediamenti prevalentemente produttivi e servizi a questi assimilabili (assistenti sociali, commerciali, espositivi, portuali, tecnologici, etc.).

- Limite degli ambiti del P.R.P. adottato
- Limite di categoria
- Area di particolare complessità e piani di dettaglio (art.5 N.T.U. del P.R.P.)
- Schede di progetto (art.7 N.T.C. del P.R.P.)
- Parchi e aree esistenti
- Limite delle aree di valorizzazione paesistica
- Infrastrutture da valorizzare e/o ripristinare
- ▲ Detrattori ambientali da recuperare
- ★ Beni storico/architettonici, ambientali e paesistici da valorizzare (compresi i centri storici)

Nota:
• Per eventuali incongruenze grafiche resta ferma la validità degli atti ed elaborati ufficiali emanati presso la Regione.
• Resta fermo che l'ambito Aterno ha una normativa di riferimento autonoma.

LIMITI AMMINISTRATIVI

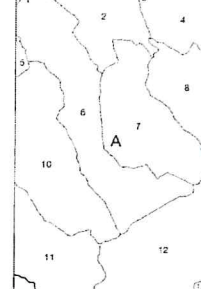

- Province:**
A L'Aquila
- Comuni:**
1 - Pescina
2 - Ortona del Marsa*
3 - Cocchio*
4 - Avezaia degli Abruzzi
5 - Orucchio
6 - Gioia del Marsa
7 - Bisegna
8 - Villalago
9 - Scanno
10 - Lancia nel Marsa
11 - Villa Valeriana
12 - Pescasseroli
13 - Cipi

* Comuni con strumenti urbanistici che non prevedono modifiche al P.R.P.

© REGIONE ABRUZZO - GIUNTA REGIONALE tutti i diritti riservati

Realizzazione Banca Dati:

– COMUNE di PESCASSEROLI –

Stralcio carta S.I.C.

Are d'intervento: assenza di vincolo

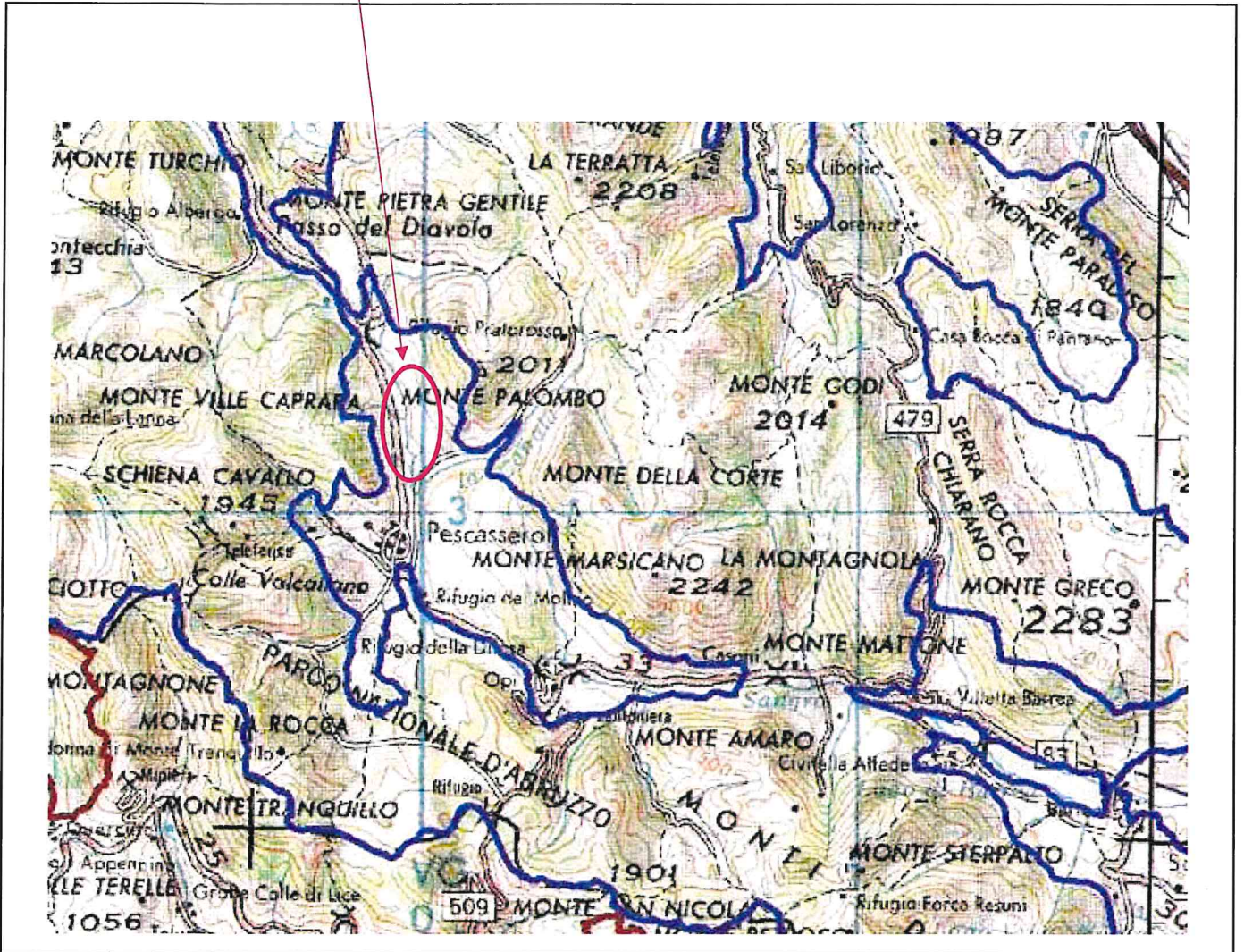

CARTA DELLE PERICOLOSITA' (PSDA)



Comune di Pescasseroli
PROVINCIA DI L'AQUILA

P R G

PIANO REGOLATORE GENERALE

LEGENDA

- P3 - PERICOLOSITA' MOLTO ELEVATA**
Aree interessate da Dissesti in attività o riattivati stagionalmente.
- P2 - PERICOLOSITA' ELEVATA**
Aree interessate da Dissesti con alta possibilità di riattivazione.
- P1 - PERICOLOSITA' MODERATA**
Aree interessate da Dissesti con bassa possibilità di riattivazione.
- Pscar pate - PERICOLOSITA' DA SCARPATE**
Aree interessate da Dissesti tipo Scarpate.
- Aree in cui non sono stati rilevati Dissesti.
- Confine comunale
- Ambito territoriale del Piano Stralcio

TAVOLA 7p

Sovrapposizione zone omogenee di PRG con Carta pericolosità del Piano stralcio di bacino per l'assetto idrogeologico
Versione definitiva adeguata alle prescrizioni degli Enti sovracomunali

PLANIMETRIA	SCALA 1:25.000
il Sindaco	
il Segretario Comunale	
il R.U.P.	
il progettista Arch. Gianfranco Iorio	collaborazioni: Ing. Francesca Martelli Arch. Maria Piera Padoan Arch. Chiara Politangeli
data: Maggio 2019	

Area d'intervento (assenza di vincolo)

