



GIUNTA REGIONALE

**CCR-VIA -- COMITATO DI COORDINAMENTO REGIONALE PER LA
VALUTAZIONE D'IMPATTO AMBIENTALE**

Giudizio n° 3729 del 01/09/2022

Prot. n° 0266303/22 del 11/08/2022

Ditta Proponente: A. S. D. – MARATHON CLUB MANOPPELLO SOGEDA

Oggetto: 5° Trail della Maiella - TM-km15 e 1° Ultra Trail della Maiella - UTM-km45

Comuni di Intervento: Vari

Tipo procedimento: V.Inc.A. ai sensi del DPR 357/1997 e ss.mm.ii.

Presenti (in seconda convocazione)

Direttore Dipartimento Territorio – Ambiente (Presidente)	arch. Pierpaolo Pescara
Dirigente Servizio Valutazioni Ambientali	ing. Domenico Longhi
Dirigente Servizio Gestione e Qualità delle Acque	dott. Antonello Colantoni (delegato)
Dirigente Servizio Politica Energetica e Risorse del Territorio - Pescara	dott. Dario Ciamponi
Dirigente Servizio Gestione Rifiuti e Bonifiche - Pescara	dott. Gabriele Costantini (delegato)
Dirigente Servizio Pianificazione Territoriale e Paesaggio	ing. Eligio Di Marzio (delegato)
Dirigente Servizio Foreste e Parchi - L'Aquila	ASSENTE
Dirigente Servizio Opere Marittime	ing. Marcello D'Alberto
Dirigente Servizio Genio Civile competente per territorio	
Pescara	ing. Daniela Buzzi (delegata)
Chieti	ing. Raffaele Spilla (delegato)
Dirigente del Servizio difesa del suolo - L'Aquila	ASSENTE
Dirigente Servizio Sanità Veterinaria e Sicurezza degli Alimenti	dott. Giuseppe Bucciarelli
Direttore dell'A.R.T.A	dott.ssa Giovanna Mancinelli (delegata)
Esperti in materia Ambientale	
Relazione Istruttoria	Titolare Istruttoria: ing. Erika Galeotti
Gruppo Istruttore:	dott. Pierluigi Centore (ASSENTE)

Si veda istruttoria allegata





GIUNTA REGIONALE

Preso atto della documentazione presentata dalla società A. S. D. – MARATHON CLUB MANOPPELLO SOGEDA in relazione al progetto di “5° Trail della Maiella - TM-km15 e 1° Ultra Trail della Maiella - UTM-km45” acquisita al prot. n. 266303 del 11 luglio 2022;

IL COMITATO CCR-VIA

Sentita la relazione istruttoria;

Preso atto della nota acquisita al prot. n. 300580 del 09/08/2022, con la quale l’Ente Parco Nazionale della Maiella, in relazione al procedimento in oggetto, ha espresso il proprio parere favorevole;

Rammentato che il proponente dovrà acquisire, prima dell'inizio dei lavori, il nulla osta da parte dell'Ente Parco, ai sensi della art. 13 della L. 394/91 e ss.mm.ii.;

ESPRIME IL SEGUENTE GIUDIZIO

FAVOREVOLE ALLA VINCA

Ai sensi delle Linee Guida Nazionali per la Valutazione di Incidenza (VInCA) - Direttiva 92/43/CEE "HABITAT" articolo 6, paragrafi 3 e 4, pubblicate sulla Gazzetta Ufficiale della Repubblica italiana n. 303 del 28.12.2019, adottate con DGR 860 del 22/12/2021, la validità temporale del parere di Valutazione di Incidenza è 5 anni, termine oltre il quale l'autorizzazione è da considerarsi nulla.

Ai sensi dell'articolo 3, ultimo comma, della Legge n. 241 del 7 agosto 1990 e s.m.i. è ammesso il ricorso nei modi di legge contro il presente provvedimento alternativamente al T.A.R. competente o al Capo dello Stato rispettivamente entro 60 (sessanta) giorni ed entro 120 (centoventi) giorni dalla data di ricevimento del presente atto o dalla piena conoscenza dello stesso

arch. Pierpaolo Pescara

FIRMATO DIGITALMENTE

ing. Domenico Longhi

FIRMATO ELETTRONICAMENTE

dott. Antonello Colantoni (delegato)

FIRMATO ELETTRONICAMENTE

dott. Dario Ciamponi

FIRMATO ELETTRONICAMENTE

dott. Gabriele Costantini (delegato)

FIRMATO ELETTRONICAMENTE

ing. Eligio Di Marzio (delegato)

FIRMATO ELETTRONICAMENTE

ing. Marcello D'Alberto

FIRMATO ELETTRONICAMENTE

ing. Daniela Buzzi (delegata)

FIRMATO ELETTRONICAMENTE

ing. Raffaele Spilla (delegato)

FIRMATO ELETTRONICAMENTE

dott. Giuseppe Bucciarelli

FIRMATO ELETTRONICAMENTE

dott.ssa Giovanna Mancinelli (delegata)

FIRMATO ELETTRONICAMENTE



REGIONE
ABRUZZO



GIUNTA REGIONALE

La Segretaria Verbalizzante

Ing. Silvia Ronconi

FIRMATO ELETTRONICAMENTE





Dipartimento Territorio - Ambiente
Servizio Valutazioni Ambientali

Istruttoria Tecnica:
Progetto

Valutazione di Incidenza

5° Trail della Maiella - TM-km15 e 1° Ultra trail della Maiella - UTM-km45

Oggetto

Titolo dell'intervento:	5° Trail della Maiella - TM-km15 e 1° Ultra trail della Maiella - UTM-km45
Descrizione del progetto:	Manifestazione di corsa in montagna, di interesse Nazionale, di circa 45 Km per la Ultra Trail e di 15 Km circa per il trail. La suddetta manifestazione, si svolgerà all'interno del Geoparco della Majella con partenza, per entrambe le distanze, dal piazzale antistante la Basilica del Volto Santo.
Azienda Proponente:	ASD M.C. Manoppello Sogeda

Localizzazione del progetto

Comuni:	Manoppello, Lettomanoppello, Serramonacesca, Pretoro, Roccamorice, Abateggio, Caramanico Terme
Provincia:	PE

Referenti della Direzione

Titolare istruttoria:

Ing. Erika Galeotti

Gruppo di lavoro istruttorio:

Dott. pierluigi Centore





ANAGRAFICA DEL PROGETTO

1. Responsabile Azienda Proponente

Cognome e nome	Venturino febbo
----------------	-----------------

2. Estensore dello studio

Cognome e nome	Mauro Fabrizio
----------------	----------------

3. Avvio della procedura

Acquisizione in atti domanda	Prot. n. prot. 266306 del 11/07/2022
------------------------------	--------------------------------------

4. Elenco Elaborati

Publicati sul sito VInCA	Integrazioni
<ul style="list-style-type: none"> Format screening.pdf Modello 10 n. 266306 del 11.07.22.pdf regolamento 5° trail km 15.pdf regolamento ultra trail majella utm.pdf utmaiella.pdf	

Premessa

Con nota prot. 266306 del 11/07/2022, l'Associazione sportiva dilettantistica MTB M.C. Manoppello Sogeda, ha chiesto l'attivazione della Valutazione di Incidenza, Livello I Screening per la manifestazione "CAMPIONATO REGIONALE DI ULTRA TRAIL MEDIO UISP PROVA DEL 20° GRAN PRIX IUTA 2022 DI ULTRATRAIL CAMPIONATO ITALIANO IUTA DI COMBINATA INDIVIDUALE DI ULTRAMARATONA 50KM ULTRAMARATONA PISTOIA ABETONE KM 50 + ULTRA TRAIL MAIELLA - UTM-KM45", da svolgersi il giorno 11/09/2022, sui sentieri del Parco Nazionale della Maiella attraversando i Comuni di Manoppello, Roccamorice, Serramonacesca, Pretoro, Guardiagrele, Pennapiedimonte, Rapino, Lettomanoppello, Caramanico Terme, Abbatteggio.

Il Servizio scrivente, con nota n. 273487 del 15/07/2022, ha richiesto all'Ente Parco Nazionale della Maiella, in qualità di Ente gestore delle Aree Natura 2000 interessate, di esprimersi ai sensi del DPR 357/97 e smi e delle Linee Guida Regionali per la VInCA

L'Ente Parco, con nota acquisita agli atti al n. 300580 del 09/08/2022, ha espresso il proprio parere favorevole.

Di seguito si riporta una sintesi della documentazione trasmessa con il modello di Screening per la Valutazione di incidenza e con i relativi allegati.

Localizzazione

La manifestazione interessa il Parco Nazionale della Maiella ed attraversa i Comuni di Manoppello, Roccamorice, Serramonacesca, Pretoro, Guardiagrele, Pennapiedimonte, Rapino, Lettomanoppello, Caramanico Terme, Abbatteggio.

Si riporta la cartografia del percorso allegata all'istanza

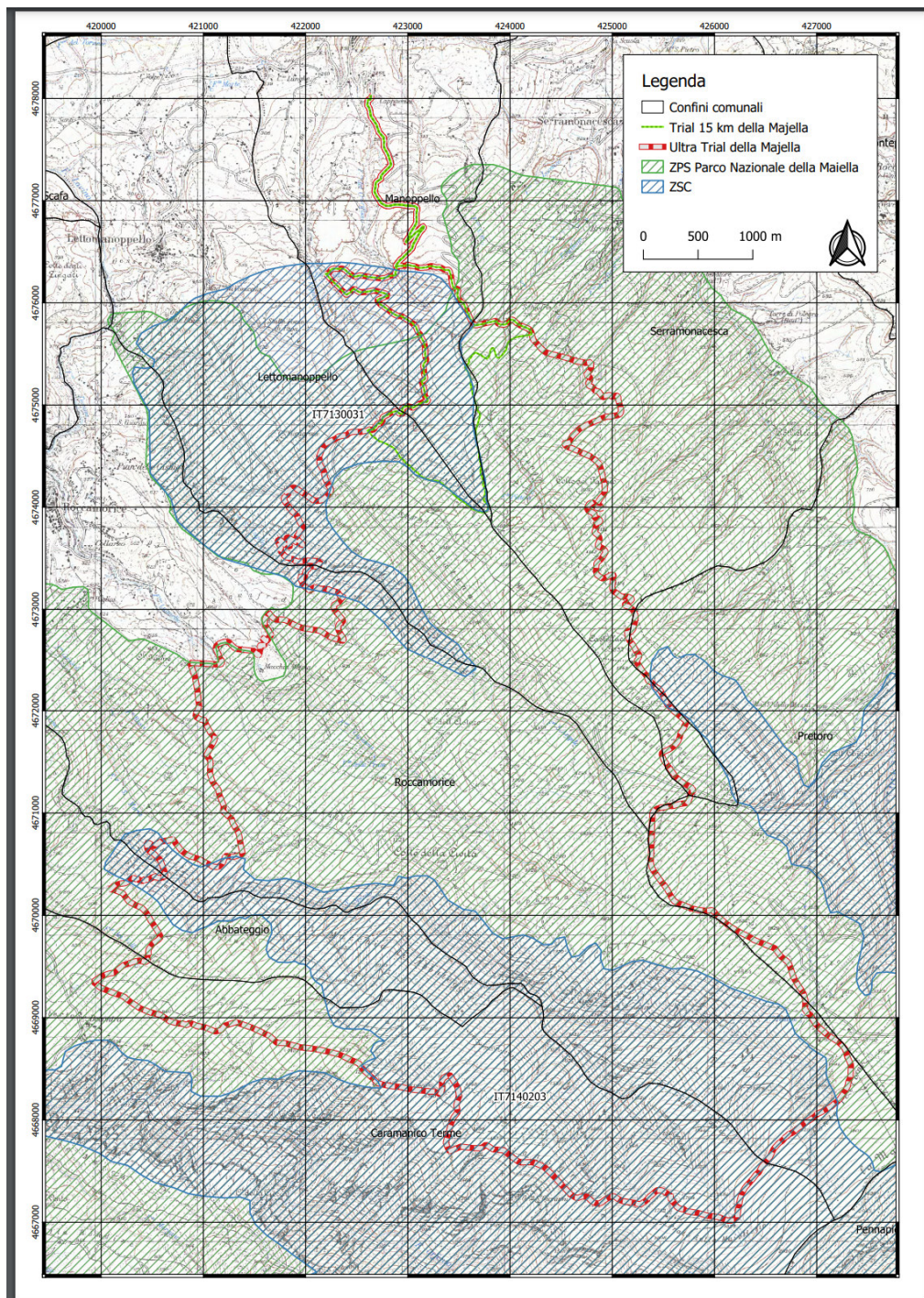



Tipologia delle attività

Si tratta di una manifestazione di corsa in montagna, di interesse Nazionale, di circa 45 Km per la Ultra Trail e di 15 Km circa per il trail. La suddetta manifestazione, rispettando tutte le norme vigenti anti Covid, si svolgerà all'interno del Parco della Majella con partenza, per entrambe le distanze, dal piazzale antistante la Basilica del Volto Santo.

La UTM 45 attraverserà il sentiero D2 (Sentiero dello Spirito) in particolare ingresso cava 1, salita presso Piana del Legname, Piane del Legname, Croce Piana dei ginepri, e da lì verso Passo Lanciano, Fonte Tettone, Blockhaus, Rifugio De Marco, Deontra di Caramanico, Valle Giumentina, Eramo di San Bartolomeo, ristoro Macchie di Coco, fonte Pirella, cava dei blocchetti, discesa Verso Sorgente del Cristo, Sorgente del Cristo, Eremo Santo Stefano del Lupo, ingresso cava 2, discesa verso la Basilica del Volto Santo e rientro nel piazzale antistante la Basilica. La TM K15 attraverserà il sentiero D2 (Sentiero dello Spirito) in particolare ingresso cava 1, salita presso Piana del Legname, Piane del Legname, Croce Piana dei ginepri, Fonte Pistola, salita verso Fonte Santa Maria, per poi scendere verso la cava dei blocchetti, cava dei blocchetti, discesa Verso Sorgente del Cristo, Sorgente del Cristo, Eremo Santo Stefano del Lupo, ingresso cava 2, discesa verso la Basilica del Volto Santo e rientro nel piazzale antistante la Basilica.

La gara, essendo una gara Trail che si svolge sui sentieri all'interno del Parco Nazionale della Majella, non richiede la chiusura del traffico veicolare. Tuttavia, si avranno 5 attraversamenti, presidiati da personale autorizzato: 1° attraversamento a circa 800 m dalla partenza, si percorreranno circa 350 m di strada denominata Contrada Brecciarola, sul territorio di Manoppello; 2° attraversamento in località Piano del Legname, sul territorio di Manoppello e Serramonacesca circa 750 m sempre sulla strada denominata Contrada Brecciarola; 3° attraversamento, in località Passo Lanciano, circa 50 m sulla strada Provinciale 65. 4° attraversamento, Roccamorice zona Macchie di Coco, percorreremo circa sulla strada provinciale n°22 fino ad arrivare al ristorante Ai Quattro Sentieri in Via Pagliari di Roccamorice. 5° e ultimo attraversamento, sul territorio di Lettomanoppello, da Fonte Pirella circa 800 m sulla SP65. Il numero dei partecipanti alla 45 km è fissato a massimo 200 partecipanti

I concorrenti dovranno tenere un comportamento rispettoso dell'ambiente, evitando in particolare di disperdere rifiuti, raccogliere fiori o molestare la fauna. Chiunque sarà sorpreso ad abbandonare rifiuti lungo il percorso sarà squalificato dalla gara e incorrerà nelle eventuali sanzioni previste dai regolamenti comunali. Ogni concorrente dovrà portare con sé un bicchiere o una borraccia da riempire ai ristori.

Il numero limite di concorrenti ammessi alla UTM-KM45 è di 200 atleti.

Cronoprogramma

Le gare, avranno entrambe luogo il giorno 11/09/2022, dalle ore 7.00 alle 20.00 circa.

Dal 05/09/2022 al 10/09/2022 sarà effettuata la verifica delle condizioni del percorso e l'installazione di fettucce segnavaia.

Referenti della Direzione

Titolare istruttoria:

Ing. Erika Galeotti

Gruppo di lavoro istruttorio:

Dott. Pierluigi Centore