



REGIONE ABRUZZO

Comune di
VILLA SANTA MARIA

(Prov. di Chieti)
Corso Umberto I, 18A - 66047 - Villa Santa Maria (CH)
Tel. 0872 940376

Comune di
MONTEFERRANTE

(Prov. di Chieti)
Corso Umberto I, 38 - 66040 - Monteferrante (CH)
Tel. 0872 940354

Comune di
MONTAZZOLI

(Prov. di Chieti)
Piazza Città dell'Aquila, 1 - 66030 - Montazzoli (CH)
Tel. 0872 947126

Comune di
ROCCASPINALVETI

(Prov. di Chieti)
Piazza Roma, 25 - 66050 - Roccaspinalveti (CH)
Tel. 0873 959341

Comune di
CARUNCHIO

(Prov. di Chieti)
Via Municipio, 2 - 66050 - Carunchio (CH)
Tel. 0873 953254

Comune di
CELENZA SUL TRIGNO

(Prov. di Chieti)
Corso Umberto I, 23 - 66050 - Celenza sul Trigno (CH)
Tel. 0873 958131

Comune di
ROCCAVIVARA

(Prov. di Campobasso)
Via Papa Giovanni XXII, 10 - 86020 - Roccapivara (CB)
Tel. 0874 875087

COMMITTENTE: **Edison Rinnovabili Spa**

Reg. Imprese di MILANO - MONZA - BRIANZA - LODI e C.F. 01890981200
Partita IVA 12921540154 - REA di Milano 1595386
Codice destinatario RWYUTX

Sede Legale: Foro Buonaparte, 31 - 20121 MILANO
Tel. +39 02 6222 1 - PEC: rinnovabili@pec.edison.it

Ex: e2i energie speciali Srl

Oggetto:

**ADEGUAMENTO TECNICO ELETTRODOTTO AEREO
LINEA AT 150 KV ESISTENTE "VILLA SANTA MARIA – ROCCAVIVARA"
OPERA CONNESSA AGLI IMPIANTI EOLICI REPOWERING IR3 ED IR4**

VALUTAZIONE DI INCIDENZA - VIncA

CARTE DEI VINCOLI



LINEA AT 150 kV "VILLA SANTA MARIA
ROCCAVIVARA" ESISTENTE

Il Progettista

(Ing. Antonio Scutti)

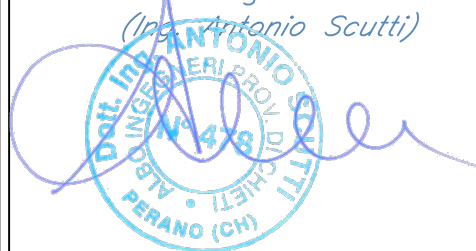

STUDIO TECNICO DI INGEGNERIA
Dot. Ing. Antonio SCUTTI

Contrada Tomassuoli, 46 - 66040 PERANO (Ch)
Codice Fiscale S0717910429 - P. Partita IVA 0904420098
Tel./fax. 0872/898000 - Licenza - AUTODISEG. - 055-0100259
Personal 337 632986
E-mail: antonio.scutti@alice.it

SCALA

TAVOLA

2

DATA

07/10/2022

			AS_G_D_E2I_15
00	07/10/2022	VALUTAZIONE DI INCIDENZA - VIncA	
Rev.	Data	Note	Rif. Documento



REGIONE ABRUZZO

Comune di
VILLA SANTA MARIA

(Prov. di Chieti)
Corso Umberto I, 18A - 66047 - Villa Santa Maria (CH)
Tel. 0872 940376

Comune di
MONTEFERRANTE

(Prov. di Chieti)
Corso Umberto I, 38 - 66040 - Monteferrante (CH)
Tel. 0872 940354

Comune di
MONTAZZOLI

(Prov. di Chieti)
Piazza Città dell'Aquila, 1 - 66030 - Montazzoli (CH)
Tel. 0872 947126

Comune di
ROCCASPINALVETI

(Prov. di Chieti)
Piazza Roma, 25 - 66050 - Roccaspinalveti (CH)
Tel. 0873 959341

Comune di
CARUNCHIO

(Prov. di Chieti)
Via Municipio, 2 - 66050 - Carunchio (CH)
Tel. 0873 953254

Comune di
CELENZA SUL TRIGNO

(Prov. di Chieti)
Corso Umberto I, 23 - 66050 - Celenza sul Trigno (CH)
Tel. 0873 958131

Comune di
ROCCAVIVARA

(Prov. di Campobasso)
Via Papa Giovanni XXII, 10 - 86020 - Roccapivara (CB)
Tel. 0874 875087

Committente: **Edison Rinnovabili Spa**

Oggetto:

ADEGUAMENTO TECNICO ELETTRDOTTO AEREO
LINEA AT 150 KV ESISTENTE "VILLA SANTA MARIA – ROCCAVIVARA"
OPERA CONNESSA AGLI IMPIANTI EOLICI REPOWERING IR3 ED IR4

AUTORIZZAZIONE REGIONALE ELETTRDOTTI

LR 83/88 - L.R. 132/99 - LR 1/2021 - DGR 655 del 11.10.2021

ELENCO DEI VINCOLI

- 1) RETE NATURA 2000
- 2) CARTOGRAFIA I.B.A.
- 3) PARCHI NAZIONALI E REGIONALI

Perano, li 07/10/2022



STUDIO TECNICO DI INGEGNERIA
Dott. Ing. Antonio SCUTTI

Contrada Tomassuoli, 46 - 66040 PERANO (Ch)
Codice Fiscale: 02117610228 - P.I.B. IVA: 00042420228
Tel./fax: 0872/998020 - Licenza - AUTODESK - n. 054102285
Personali 337832986 - 3299785442
E-mail: antonioscutti@alice.it

 **Terna**

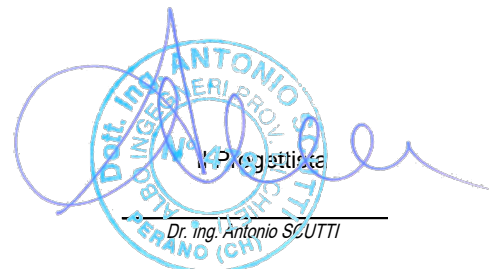

LINEA AT 150 KV "VILLA SANTA MARIA
ROCCAVIVARA" ESISTENTE

Il Progettista
Dr. Ing. Antonio SCUTTI
PERANO (CH)

RETE NATURA 2000

Sc 1:50.000

LEGENDA

-  SIC
-  SIC/ZPS
-  ZSC
-  ZSC/ZPS
-  ZPS
-  SIC

 Elettrodotto

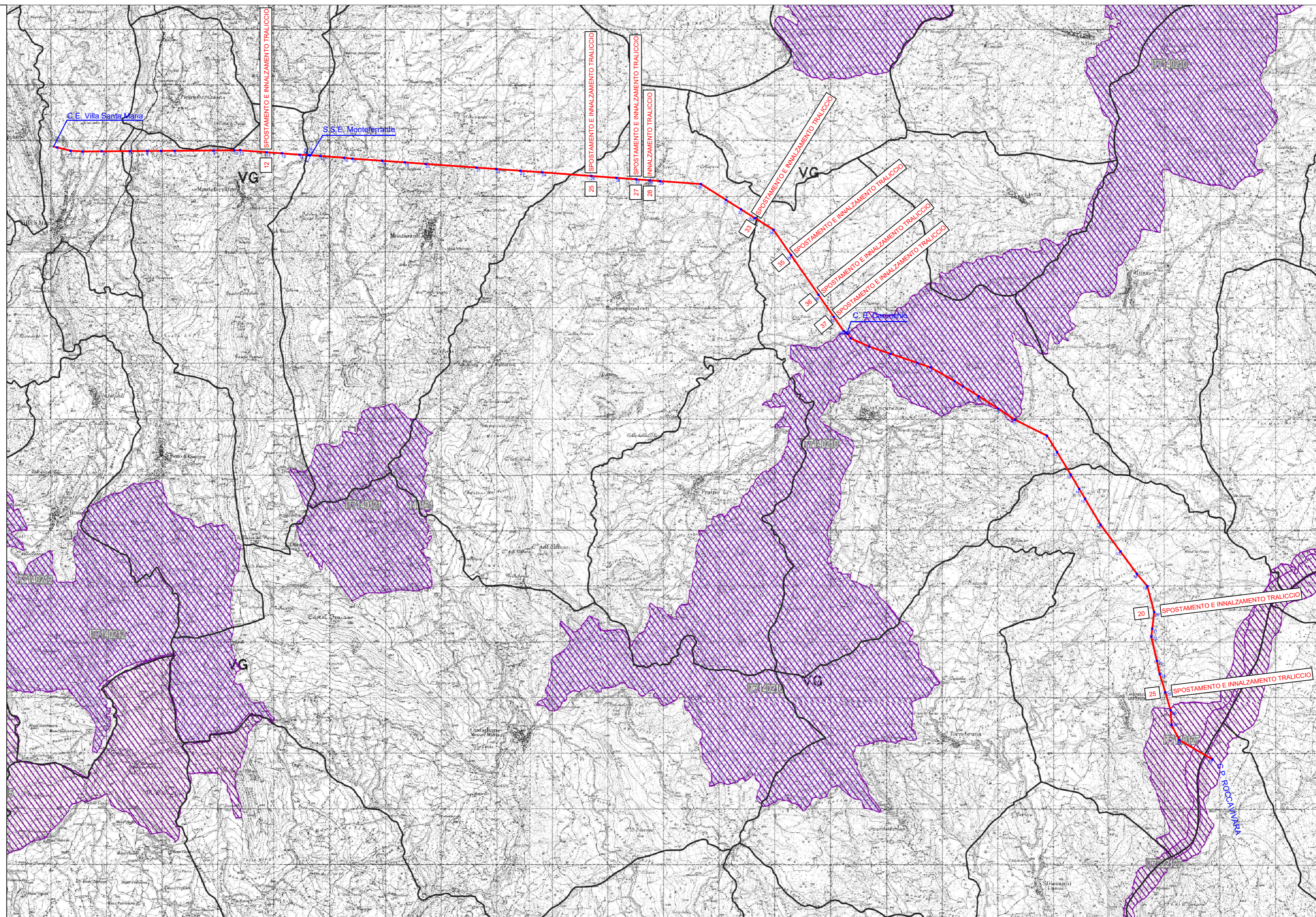

 Tralicci



CARTOGRAFIA I.B.A.

Sc 1:50.000

LEGENDA

-  IBA
-  Elettrodotto
-  Tralici

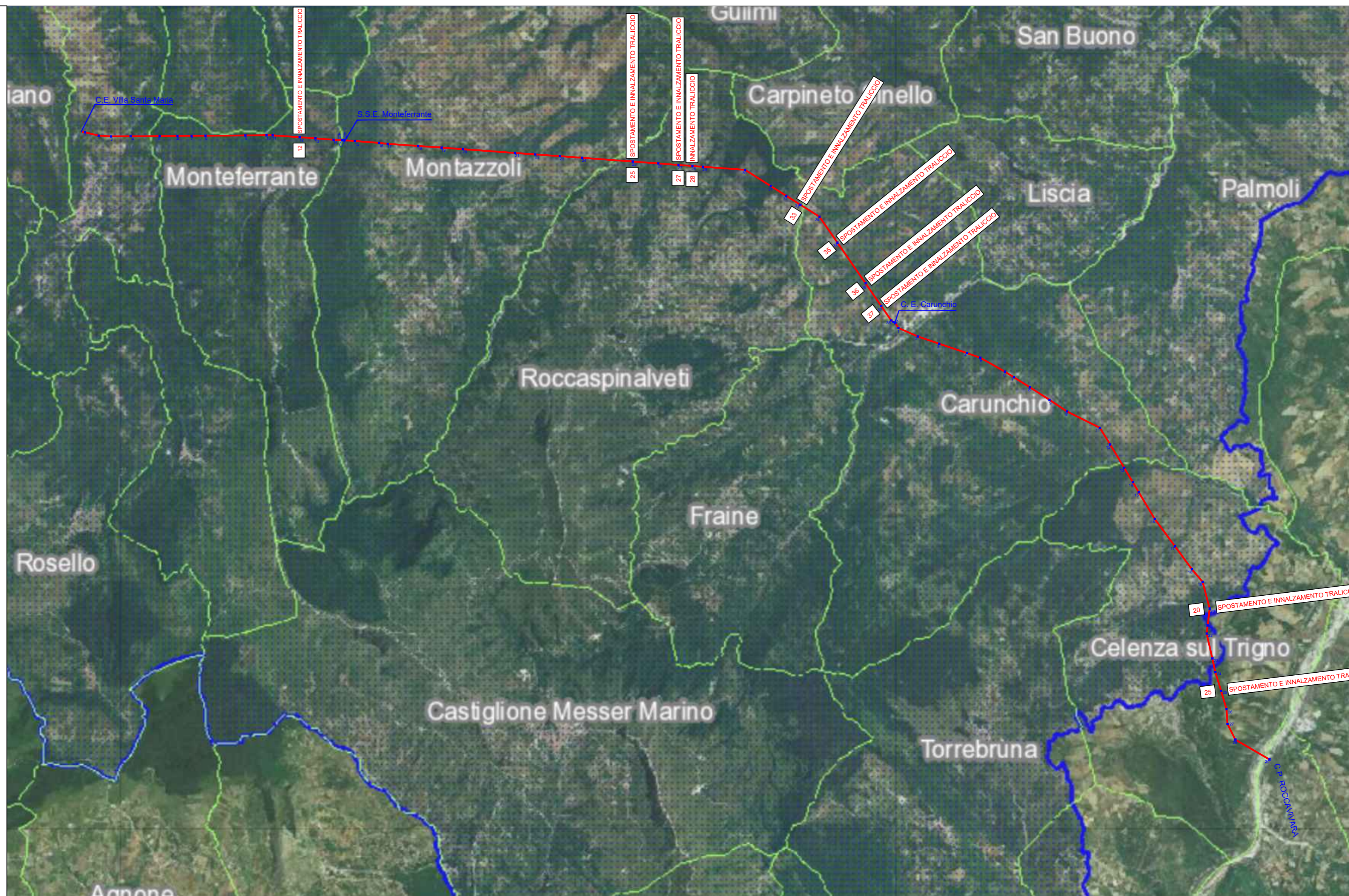

PARCHI NAZIONALI E REGIONALI

Sc 1:100.000

LEGENDA

- Parchi naturali nazionali
- Parchi naturali regionali
- Riserve naturali statali
- Riserve naturali regionali
- Altre aree naturali protette
- Riserve Naturali Marine
- Altre aree naturali protette
- EUAP

— Elettrodotto

■ Tralicci

