SEZIONE 3_scala 1:200

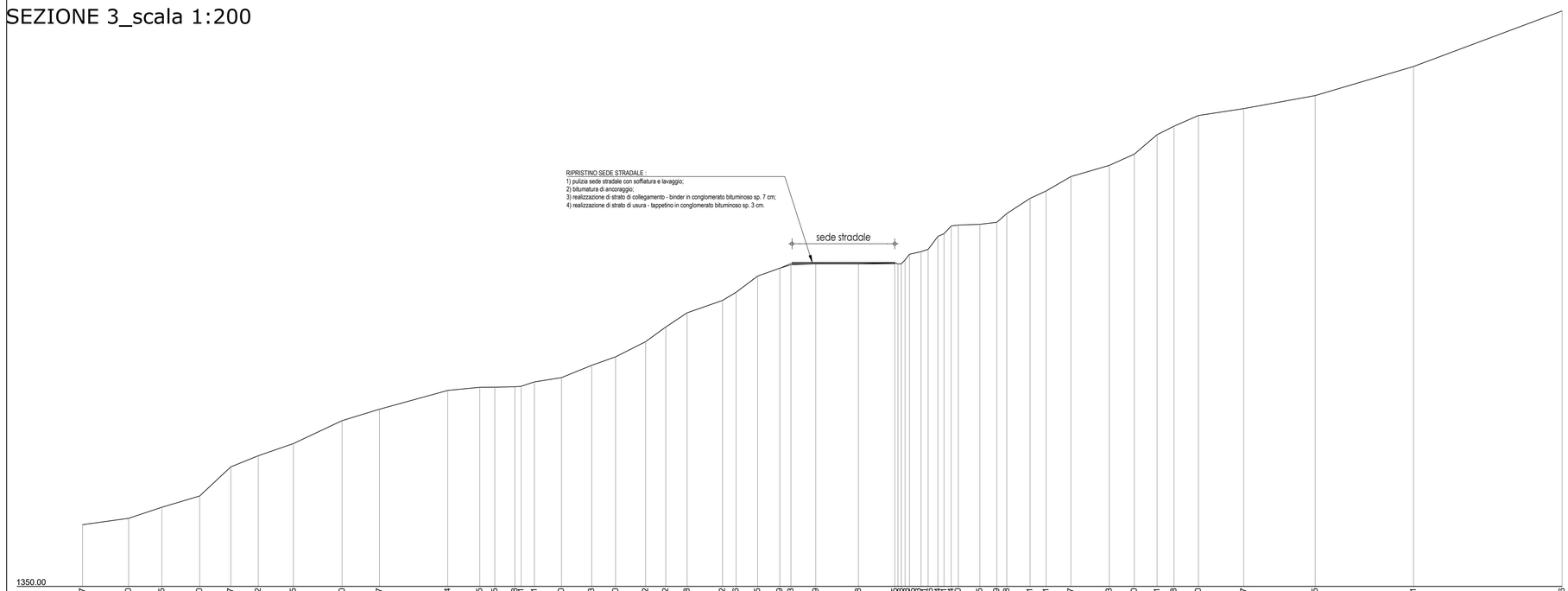

PIANTA CHIAVE_scala 1:1000

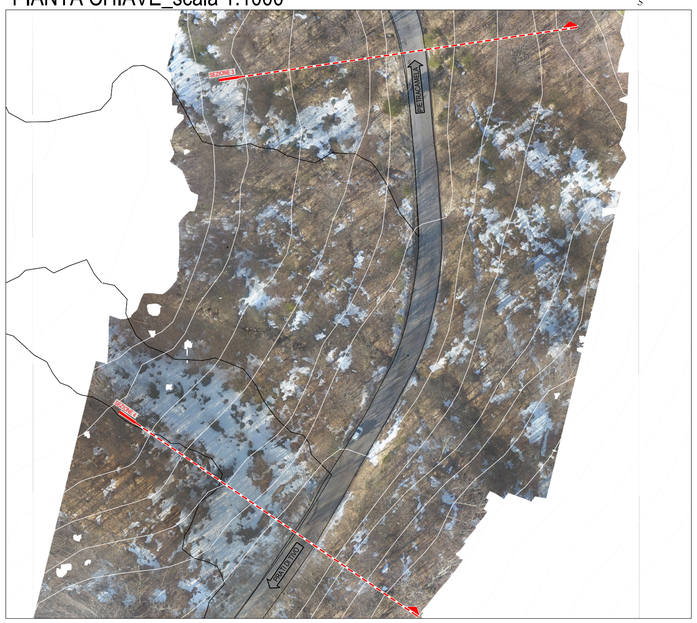

SEZIONE 4_scala 1:200

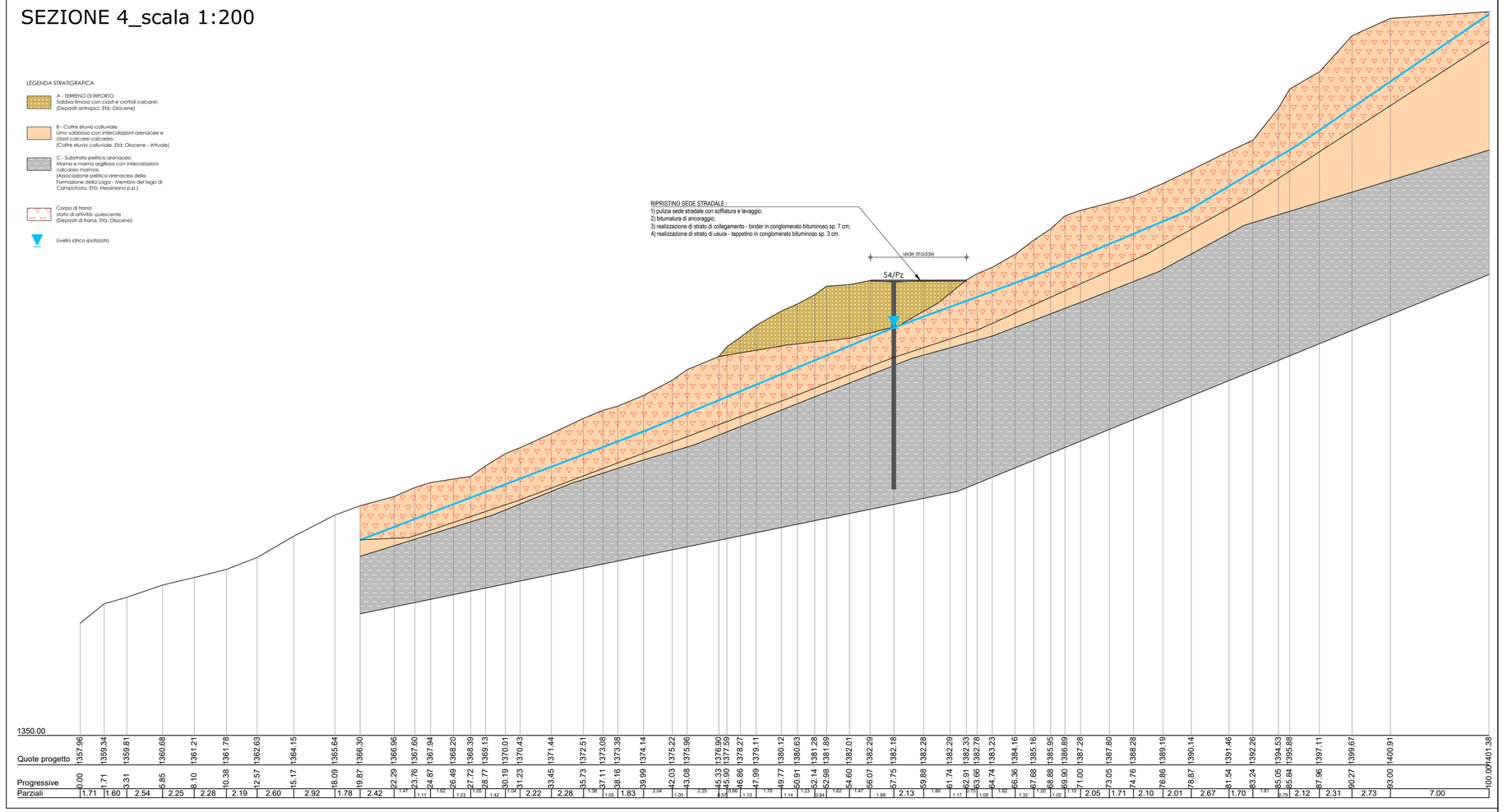

PROVINCIA DI TERAMO

AREA 3: TECNICA VIABILITA' EMERGENZE TRASPORTI ESPROPRI

ELIMINAZIONE DEI PUNTI NERI E MIGLIORAMENTO DELL'ACCESSIBILITÀ STRADALE AGLI IMPIANTI SCIISTICI TERAMANI DI PRATI DI TIVO. S.P. N. 43 DI PIETRACAMELA LOTTO 1 SISTEMAZIONE FRANE SULLA S.P.43 E SULLA S.P. 43/A.

CUP: E27H18000220002

DELIBERA CIPE N.12 DEL 28 FEBBRAIO 2018

PROGETTO DEFINITIVO - ESECUTIVO

B.02.2	**SEZIONI DI PROGETTO AREA DI INTERVENTO 2**
Data: Ottobre 2022	Scala: 1:200

Ing. Francesco MASSA

ORDINE DEGLI INGEGNERI - TERAMO
746 MASSA dott. FRANCESCO
Francesco Massa