

**CCR-VIA -- COMITATO DI COORDINAMENTO REGIONALE PER LA  
VALUTAZIONE D'IMPATTO AMBIENTALE**

**Giudizio n° 3905 del 20/04/2023**  
**Prot. n° 23/0049401 del 08/02/2023**

**Ditta Proponente:** POLISPORTIVA SCI CLUB VILLA CELIERA ASD

**Oggetto:** Evento Sportivo di Skyrunning denominato "Skytrail del Voltigno"

**Comune di Intervento:** Vari

**Tipo procedimento:** V.Inc.A. ai sensi del DPR 357/1997e ss.mm.ii.

**Presenti** (in seconda convocazione)

**Direttore Dipartimento Territorio – Ambiente (Presidente)** dott. Dario Ciamponi (Presidente Delegato)

**Dirigente Servizio Valutazioni Ambientali** ASSENTE

**Dirigente Servizio Gestione e Qualità delle Acque** dott. Giancaterino Giammaria (delegato)

**Dirigente Servizio Politica Energetica e Risorse del Territorio -  
Pescara** -

**Dirigente Servizio Gestione Rifiuti e Bonifiche - Pescara** dott. Gabriele Costantini (delegato)

**Dirigente Servizio Pianificazione Territoriale e Paesaggio** ing. Eligio Di Marzio (delegato)

**Dirigente Servizio Foreste e Parchi - L'Aquila** ASSENTE

**Dirigente Servizio Opere Marittime** ASSENTE

**Dirigente Servizio Genio Civile competente per  
territorio**

**L'Aquila** ASSENTE

**Pescara** ASSENTE

**Dirigente del Servizio difesa del suolo - L'Aquila** dott. Luciano Del Sordo (delegato)

**Dirigente Servizio Sanità Veterinaria e Sicurezza degli Alimenti** dott. Paolo Torlontano (delegato)

**Direttore dell'A.R.T.A** dott.ssa Giovanna Mancinelli (delegata)

**Relazione Istruttoria** Titolare Istruttoria: ing. Erika Galeotti  
Gruppo Istruttore: dott.ssa Chiara Forcella

Si veda istruttoria allegata



Preso atto della documentazione presentata dalla Polisportiva Sci Club Villa Celiera ASD in relazione all'intervento "Evento Sportivo di Skyrunning denominato "Skytrail del Voltigno"" acquisita al prot. n. 0049401/23 del 08/02/2023 così come successivamente integrata;

## IL COMITATO CCR-VIA

Sentita la relazione istruttoria;

Preso atto del parere favorevole con prescrizioni dell'Ente Parco Gran Sasso e Monti della Laga, acquisto in atti al prot. n. 174016 del 20/04/23;

## ESPRIME IL SEGUENTE GIUDIZIO

### FAVOREVOLE

*Ai sensi dell'articolo 3, ultimo comma, della Legge n. 241 del 7 agosto 1990 e ss.mm.ii. è ammesso il ricorso nei modi di legge contro il presente provvedimento alternativamente al T.A.R. competente o al Capo dello Stato rispettivamente entro 60 (sessanta) giorni ed entro 120 (centoventi) giorni dalla data di ricevimento del presente atto o dalla piena conoscenza dello stesso*

*dott. Dario Ciamponi (Presidente Delegato)*

*FIRMATO DIGITALMENTE*

*dott. Giancaterino Giammaria (delegato)*

*FIRMATO ELETTRONICAMENTE*

*dott. Gabriele Costantini (delegato)*

*FIRMATO ELETTRONICAMENTE*

*ing. Eligio Di Marzio (delegato)*

*FIRMATO ELETTRONICAMENTE*

*dott. Luciano Del Sordo (delegato)*

*FIRMATO ELETTRONICAMENTE*

*dott. Paolo Torlontano (delegato)*

*FIRMATO ELETTRONICAMENTE*

*dott.ssa Giovanna Mancinelli (delegata)*

*FIRMATO ELETTRONICAMENTE*

*Per la verbalizzazione*

*Titolare: ing. Silvia Ronconi*

*Gruppo: dott.ssa Paola Pasta*

*FIRMATO ELETTRONICAMENTE*





**Dipartimento Territorio - Ambiente**  
**Servizio Valutazioni Ambientali**

**Istruttoria Tecnica:**

Valutazione di Incidenza

**Progetto**

Skytrail del Voltigno  
Polisportiva Sci Club Villa Celiera, Asd

**Oggetto**

<b>Titolo dell'intervento:</b>	Skytrail del Voltigno
<b>Descrizione del progetto:</b>	Gara di corsa in montagna su rete sentieristica esistente.
<b>Azienda Proponente:</b>	Polisportiva Sci Club Villa Celiera, Asd

**Localizzazione del progetto**

Comuni:	Villa Celiera, Farindola, Castel del Monte, Ofena, Carpineto della Nora, Civitella, Casanova, Montebello di Bertona, Villa Santa Lucia degli Abruzzi.
Provincia:	AQ-PE

**Contenuti istruttoria:**

Per semplicità di lettura la presente istruttoria è suddivisa nelle seguenti sezioni:

- I. Anagrafica del progetto
- II. Sintesi della documentazione trasmessa

**Referenti della Direzione**

Titolare istruttoria:

Ing. Erika Galeotti

Gruppo di lavoro istruttorio:

Dott.ssa Chiara Forcella





## SEZIONE I ANAGRAFICA DEL PROGETTO

### 1. Responsabile Azienda Proponente

Cognome e nome	D'ANDREA SERGIO
----------------	-----------------

### 2. Estensore del format di screening alla VINCA

Cognome e nome	Cortese Alberto
----------------	-----------------

### 3. Avvio della procedura

Acquisizione in atti domanda	Prot. n. 49401 del 08/02/2023
Avvio procedura	Prot. n. 55747 del 10/02/2023
Integrazioni spontanee	Prot. n. 81337 del 27/02/2023

### 4. Elenco Elaborati

Publicati sul sito VINCA	Integrazioni
<p><b>Documentazione generale:</b></p> <ul style="list-style-type: none"><li>modello_10_n_49401_del_08.02.23.pdf</li><li>01_relazione_tecnico_descrittiva_sky_trail_voltigno_2023.pdf</li><li>02_screening_incidenza_ambientale_sky_trail_voltigno-signed_1.pdf</li><li>03_allegati_cartografici_sky_trail_voltigno_2023.pdf</li><li>attivazione_procedimento_e_richiesta_parere_ente_gestore_n_54747_del_10.02.23.pdf</li><li>sentito_ente_gestore_0174016_23_del_20_04_2023.pdf</li></ul> <p><b>Atti di riattivazione:</b></p> <ul style="list-style-type: none"><li>Integrazioni RELAZIONE TECNICA INTEGRATIVA trasmessa con nota acquisita in atti al prot. n. 0081337/23 del 27/02/2023</li><li>Format screening integrativo trasmesso con nota acquisita in atti al prot. n. 0081337/23 del 27/02/2023</li><li>Allegati cartografici integrativi trasmessi con nota acquisita in atti al prot. n. 0081337/23 del 27/02/2023</li></ul>	

### 5. Osservazioni pervenute

Nei termini di pubblicazione (30 giorni dall'avvio della procedura) non sono pervenute osservazioni

## SEZIONE II

### Premessa

Con nota prot. 49401 del 08/02/2023, la Società Polisportiva Sci Club Villa Celiera, Asd, ha chiesto l'attivazione della Valutazione di Incidenza per l'attività "Skytrail del Voltigno, da svolgersi il 07/05/2023 nei territori comunali di Villa Celiera, Farindola, Castel del Monte, Ofena, Carpineto della Nora, Civitella, Casanova, Montebello di Bertona, Villa Santa Lucia degli Abruzzi, in un'area ricadente all'interno della Zona di Protezione Speciale IT7110128 "Parco Nazionale Gran Sasso - Monti della Laga" e, in parte, del Sito di Interesse Comunitario IT7120202 "Gran Sasso".

A tal fine il proponente ha trasmesso il format di Screening relativo alla fase I della procedura di cui al DPR 357/97 e smi. Detta documentazione è stata perfezionata con gli atti acquisiti al prot 81337 del 27/02/2023

L'Ente Parco Gran Sasso Monti della Laga, in qualità di Ente Gestore dei Siti Natura 2000 interessati, e ai sensi del DPR357/97 e ss.mm.ii., ha trasmesso, con nota acquisita in atti al prot n. 174016 del 20/04/23, il proprio "PARERE FAVOREVOLE allo Screening di VINCA relativo alla manifestazione in oggetto a condizione che • siano adottate scrupolosamente tutte le misure di mitigazione previste;

- gli atleti siano rispettosi della tranquillità del territorio percorso;
- siano portati a valle, e smaltiti a norma di Legge, tutti i rifiuti dei punti di ristoro;
- il territorio sia lasciato pulito a seguito della manifestazione"



## 1. Tipologia delle attività

Lo “Skytrail del Voltigno”, organizzato dalla “Polisportiva Sci Club Villa Celiera asd” è una gara di skyrunning con partenza e arrivo nell’abitato di Villa Celiera (PE).

La competizione si svolge su viabilità agro forestale varia (sentieri, strade brecciate e a fondo naturale), con un unico attraversamento della strada provinciale SP 9 tra Contrada Pretara e Contrada Santa Maria (Coordinate geografiche 42.38851, 13.8518).

La zona interessata dalla competizione si estende dall’abitato di Villa Celiera al Monte Bertona, a fonte Acquafredda di Montebello di Bertona, fino a raggiungere la quota massima di circa 1.800 mslm in località Monte Meta. Successivamente si scende sul Voltigno, si raggiunge il Voltignolo e quindi si torna al punto di partenza.

Lo scopo della manifestazione è quello di promuovere lo sport nel territorio montano del Comune di Villa Celiera e dei comuni limitrofi anche al fine di far conoscere la bellezza del patrimonio naturale di queste zone.

La gara si svolge su due distanze:

- Skytrail: lunghezza circa 19 km; dislivello circa 1200 m; la partenza è fissata per le ore 10.00
- Skymarathon: lunghezza circa 32 km; dislivello circa 2000m; la partenza è fissata per le ore 08.30.

Il numero di partecipanti può essere stimato in circa 200 unità.

L’utilizzo di microfoni e strumenti di amplificazione è previsto esclusivamente alla partenza e all’arrivo in Piazza Nuova nell’abitato di Villa Celiera. Il soccorso viene garantito da n. 2 ambulanze che si muovono esclusivamente sulle strade asfaltate normalmente aperte al traffico, e da squadre di sanitari (da 3 a 5 squadre di 2 operatori a seconda di quanto deciso dalla asl) che si muovono a piedi sui sentieri.

Il “balisaggio”, cioè l’indicazione sul campo del percorso attraverso apposita segnaletica quali fettucce in plastica gialle da appendere ai rami, bandierine in plastica gialle da conficcare al suolo, verrà ridotto all’essenziale e rimosso una volta ultimata la competizione, così come sarà garantita la pulizia presso i punti di ristoro.

In alternativa, diversi strumenti per la navigazione e l’orientamento (Tracce gpx per gps, cartografia digitale georeferenziata per smartphone).

La segnaletica strettamente necessaria da installare sul campo (fettucce in plastica gialle da appendere ai rami, bandierine in plastica gialle da conficcare al suolo), verrà rimossa una volta ultimata la competizione.

La competizione si svolge esclusivamente su sentieristica esistente.

Per le intrinseche caratteristiche della gara podistica, dopo il tratto iniziale che si svolge in zone limitrofe al centro abitato e che vede gli atleti ancora in gruppo, la corsa si sviluppa praticamente in fila indiana, garantendo così la permanenza degli atleti sui sentieri che costituiscono il percorso della competizione.

Lo sviluppo chilometrico complessivo dei 2 tracciati è di 37,436 km, risultato della somma del tracciato lungo (32,509 km circa) e della variante (4,927 km circa) del corto.

Il tipo di fondo su cui si svolge la competizione è il seguente:

Percorso Lungo	
Tipo di Fondo	Lunghezza m
Pista a fondo naturale	8579
Sentiero	18757
Strada asfaltata	929
Strada brecciata	4244
Totale	32509

Variante Percorso Corto	
Tipo di Fondo	Lunghezza m
Sentiero	3768
Strada asfaltata	1159
Totale	4927

Il tracciato dei percorsi, i comuni interessati e le aree della rete Natura 2000 attraversate dalle gare sono riportate negli stralci cartografici seguenti

Lo sviluppo chilometrico complessivo dei 2 tracciati è di 37,436 km, risultato della somma del tracciato lungo (32,509 km circa) e della variante (4,927 km circa) del corto.

Il tipo di fondo su cui si svolge la competizione è il seguente:

Strada asfaltata km 2,088

Strada brecciata km 4,244

Pista a fondo naturale km 8,579

Sentiero km 22,525

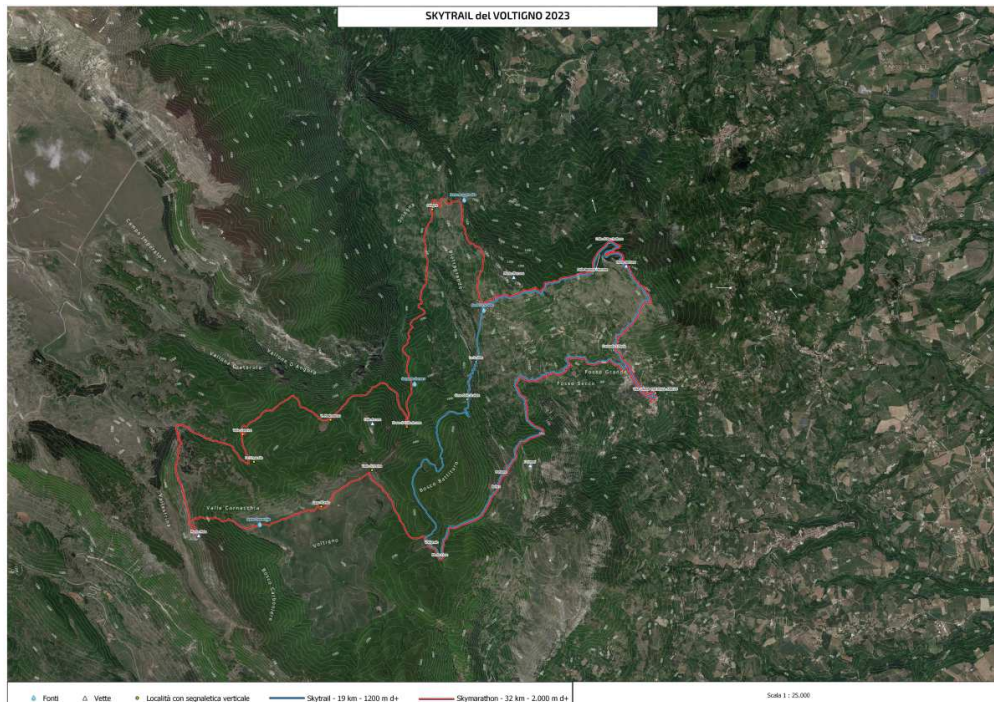



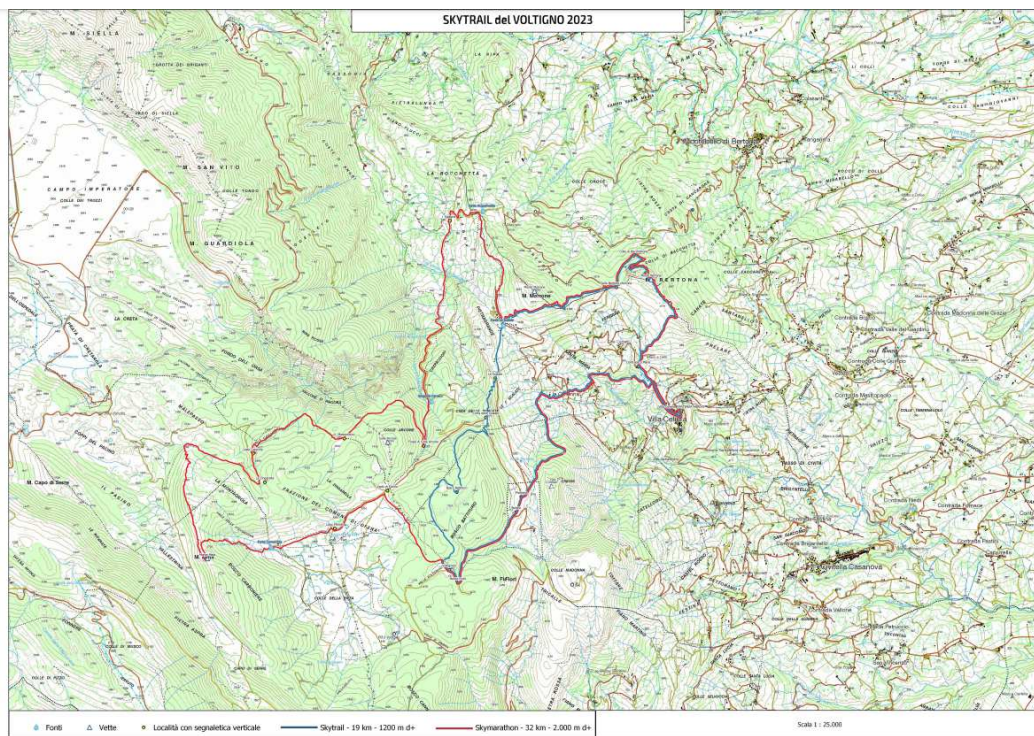
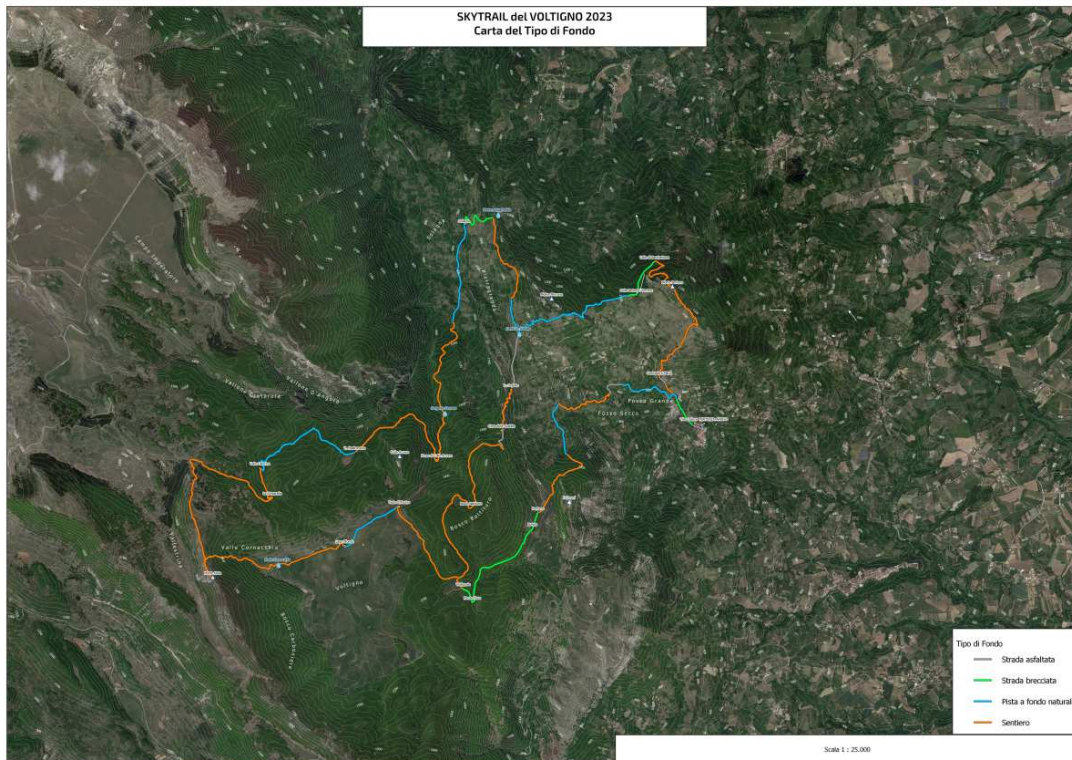

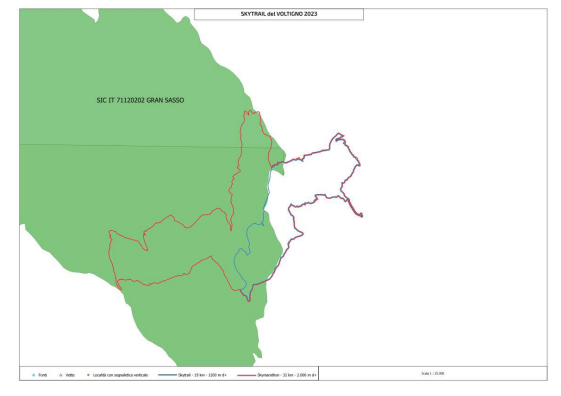
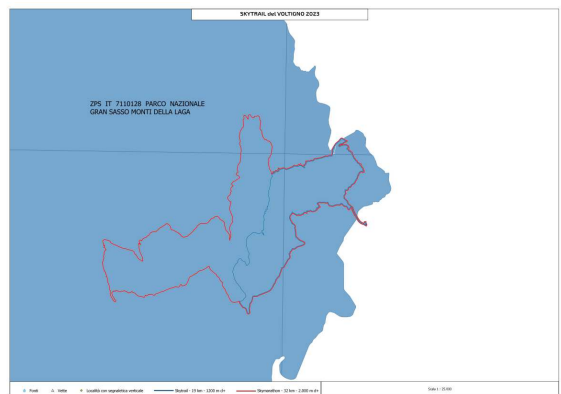
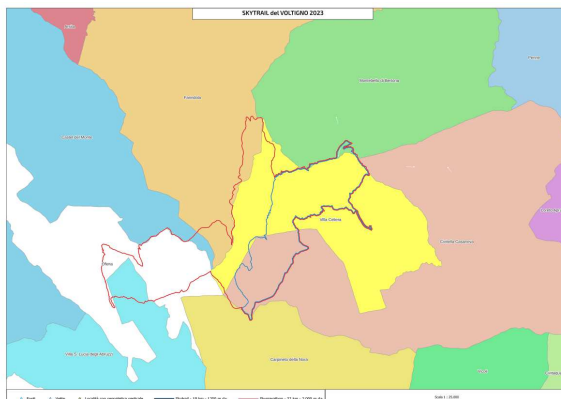

**Referenti della Direzione**

Titolare istruttoria:

Ing. Erika Galeotti

Gruppo di lavoro istruttorio:

Dott.ssa Chiara Forcella

