

STUDIO PROGEA

ARCH. MASSIMILIANO CARACENI
VIA SAPIENZA, 21 ORTONA (CH)
66026 - TEL. 338.7798457
TEL/FAX 085.2194627
e.mail: arch.maxcaraceni@virgilio.it
C.F. - CRC MSM 68H01 G141J

COMUNE DI ORTONA
PROV. DI CHIETI

DITTA: ATHENA SRL
P.I.: 02728230695
Via Costantinopoli, 122
66026 - Ortona (CH)

OGGETTO: Variante puntuale ai sensi dell'art. 8 d.P.R. n. 160/2010 per cambio di destinazione d'uso e ampliamento degli usi compatibili con relativa modifica dell'art. 8 delle N.T.A. del P.R.T. Consorzio Sviluppo Industriale Chieti-Pescara per laboratorio analisi cliniche e ambientali
Foglio 46 - P.Lla 4151

INQUADRAMENTO ED ELABORATI GRAFICI

PROGETTISTA: ARCH. MASSIMILIANO CARACENI



NR. PROT.	DATA	SCALA	TAV. NR.
	31/10/2022	VARIE	UNICA

A TERMINI DI LEGGE SI RISERVA LA PROPRIETA' DI QUESTO DISEGNO

STRALCIO IGM
SCALA 1:15000

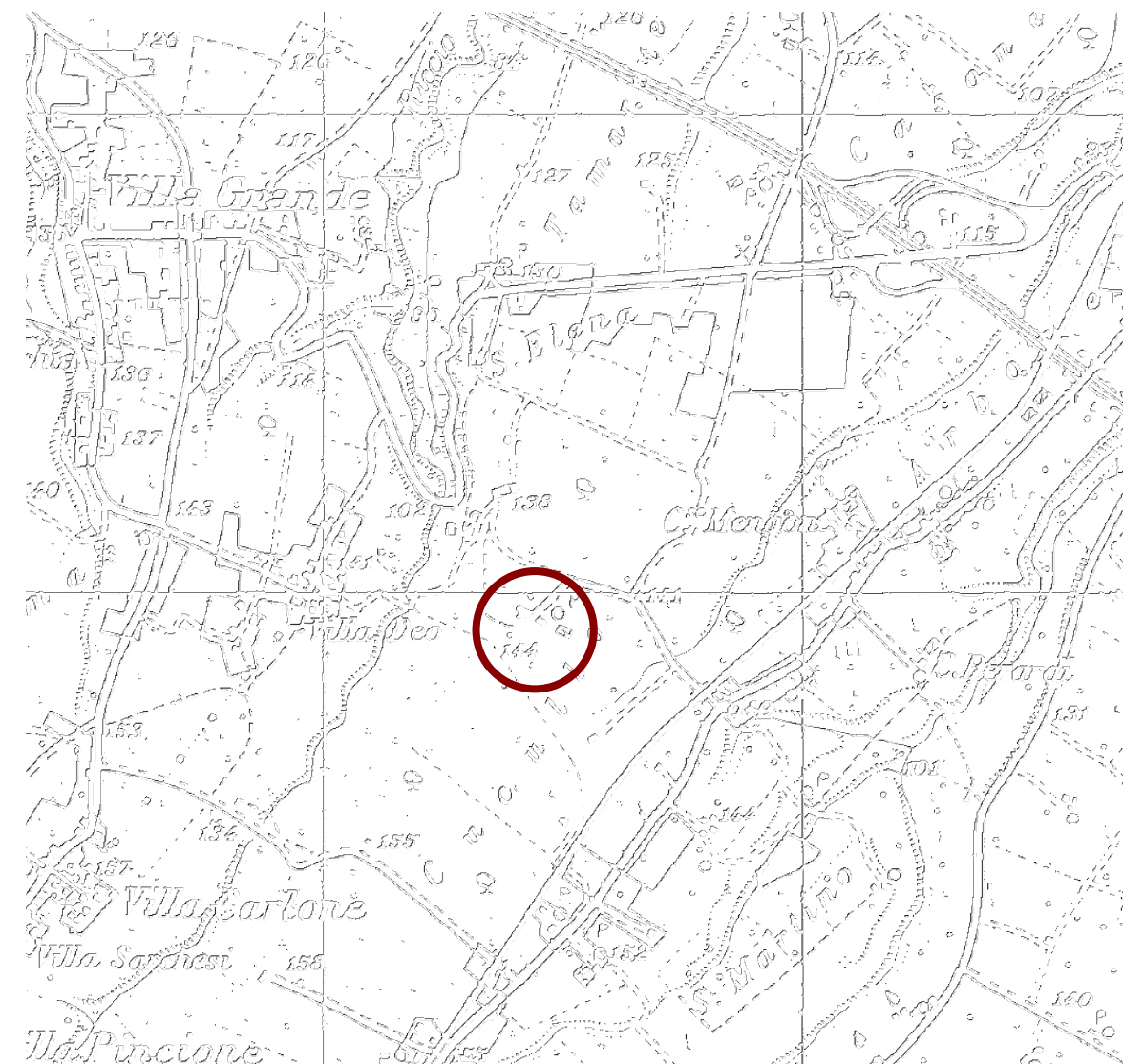

STRALCIO PRP REGIONE ABRUZZO
SCALA 1:10000

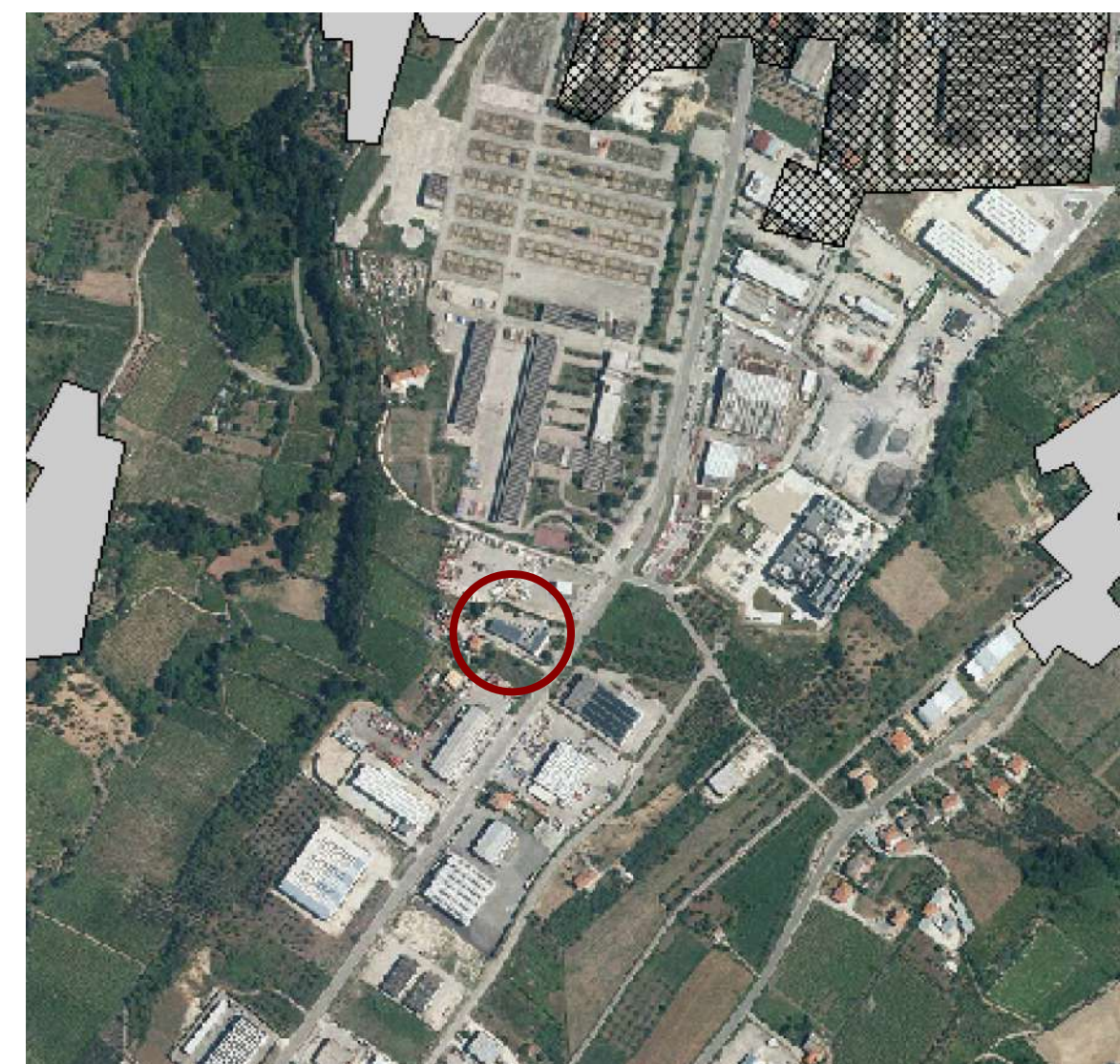

PRG VIGENTE
STRALCIO TAV. D02E | SCALA 1:5000

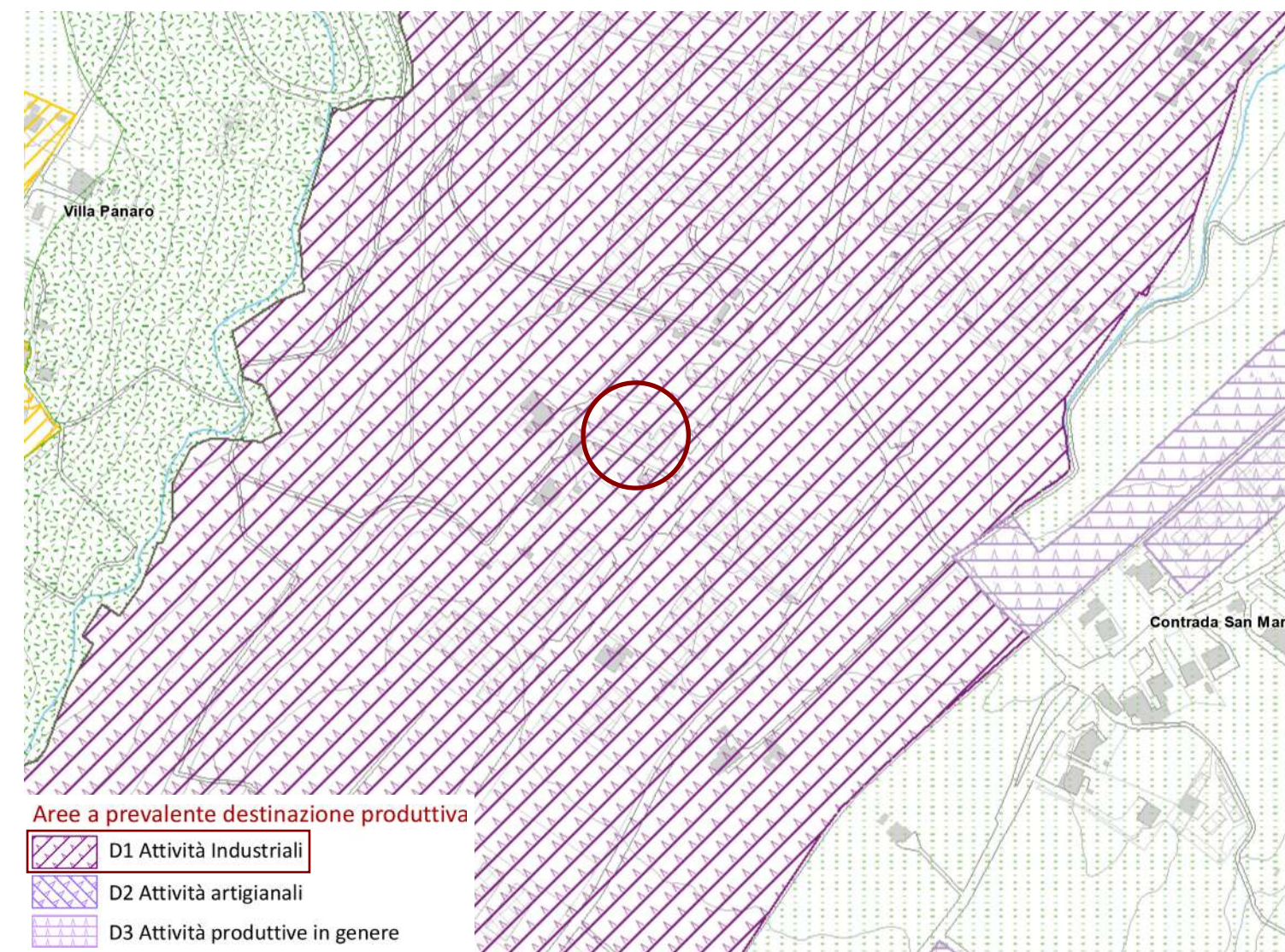

STRALCIO AEROFOTOGRAMMETRICO
SCALA 1:5000

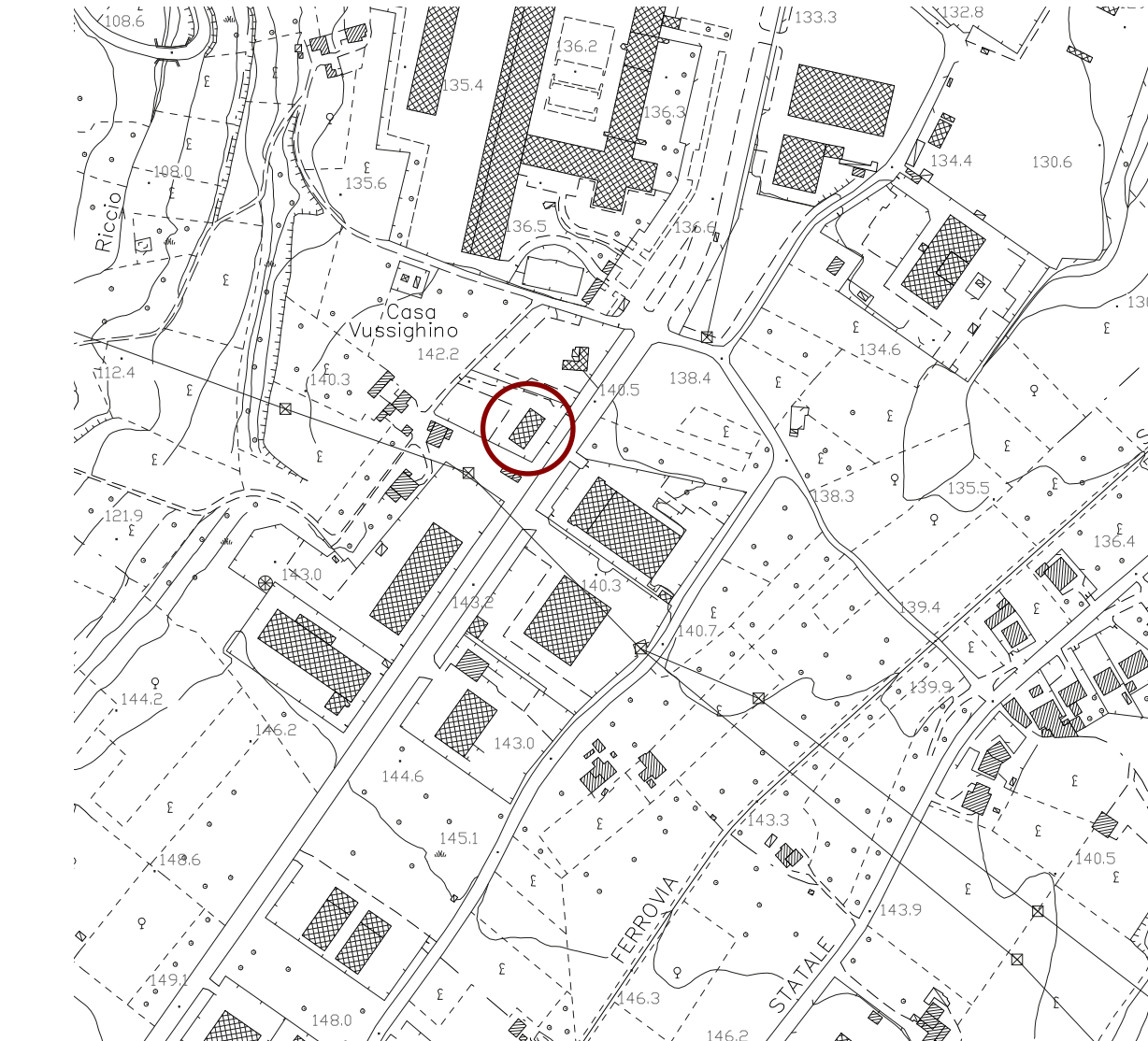

DOCUMENTAZIONE FOTOGRAFICA



STATO DI FATTO | LABORATORIO ANALISI CHIMICO-AMBIENTALI
PLANIMETRIA | SCALA 1:100
H 3,20 m

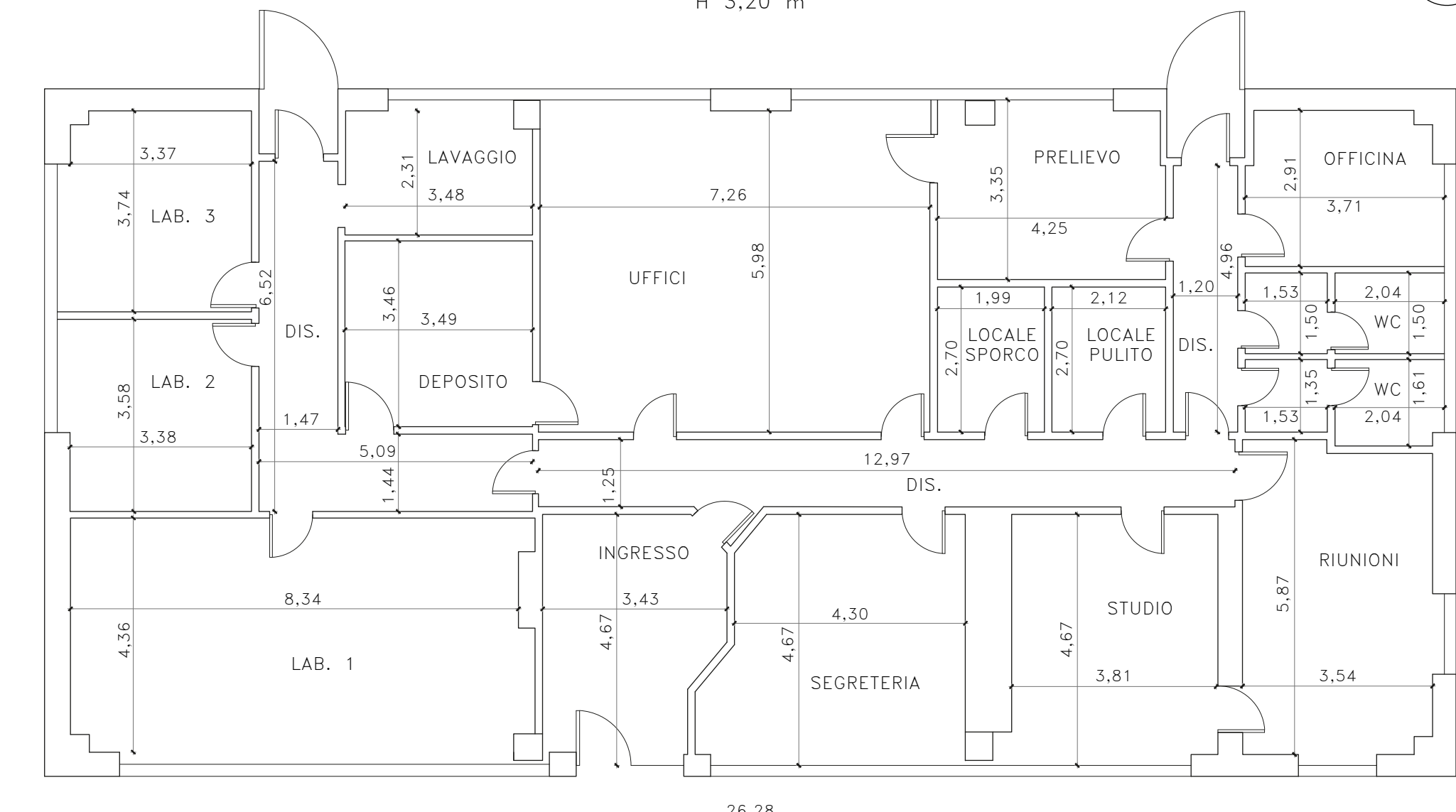

STATO DI PROGETTO | LABORATORIO ANALISI CLINICHE E AMBIENTALI
PLANIMETRIA | SCALA 1:100
H 3,20 m

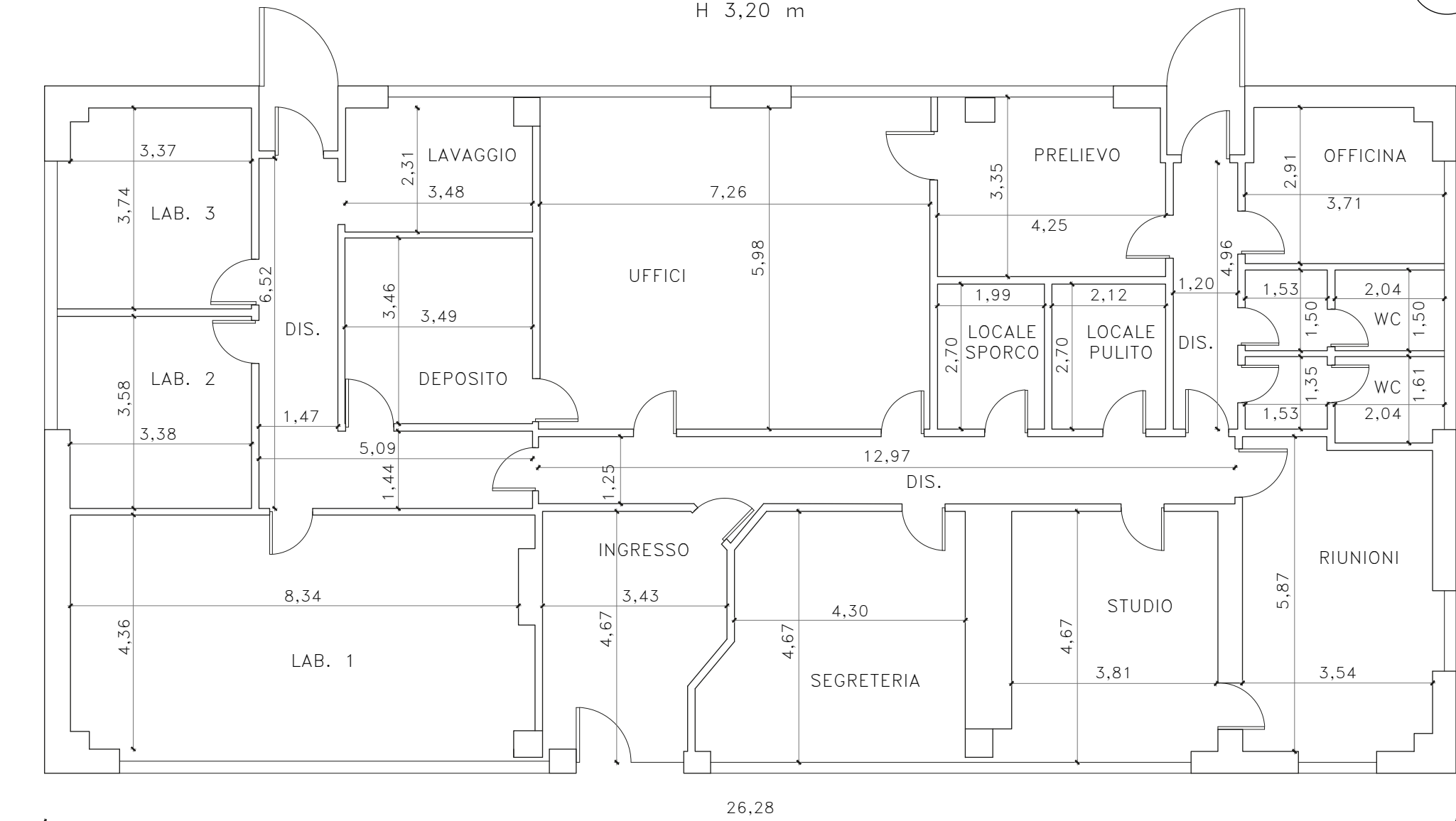

STRALCIO PAI
SCALA 1:15000

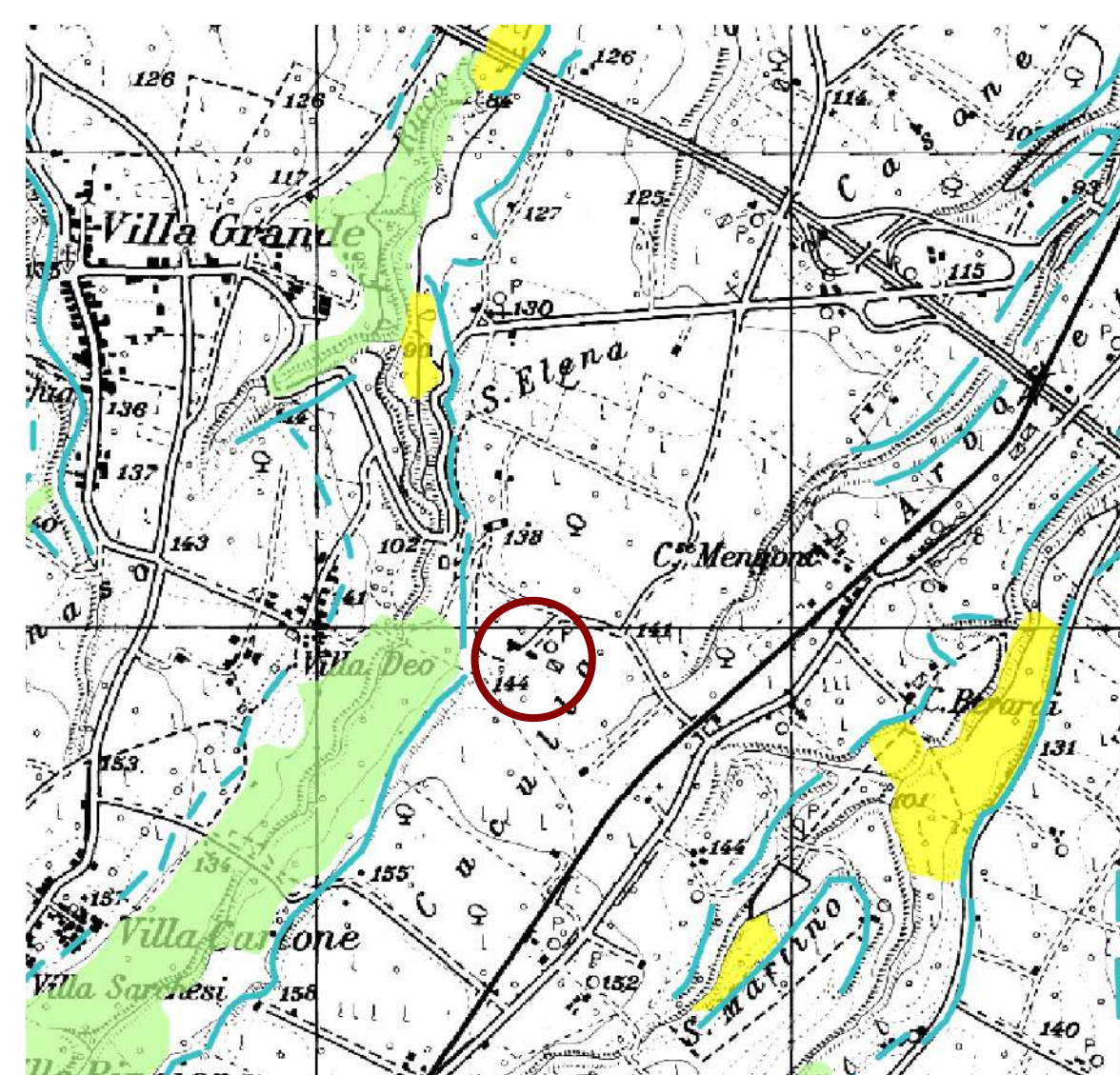

VISTA AEREA
FONTE: GOOGLE EARTH



PRT CONSORZIO SVILUPPO INDUSTRIALE CHIETI-PESCARA
STRALCIO TAV. 10 N.1A | SCALA 1:10000



STRALCIO CATASTALE
FOGLIO 46 - P.LLA 4069 | SCALA 1:2000

