



COMMITTENTE:



PROGETTAZIONE:

U.O. ARCHITETTURA, AMBIENTE E TERRITORIO

S.O. AMBIENTE

PROGETTO DEFINITIVO

Linee Piano Accelerato ERTMS

Attrezzaggio con ERTMS/ETCS livello 2 senza segnalamento laterale e degli impianti del sottosistema di terra connessi

Tratta Roccasecca - Avezzano

SCREENING VINCA

Format di supporto screening Vinca come da allegato I "Linee guida nazionali per la Valutazione d'Incidenza (Vinca)"

SCALA:

-

COMMESSA LOTTO FASE ENTE TIPO DOC. OPERA/DISCIPLINA PROGR. REV.

D 1 7 H 0 0 D 2 2 R H I M 0 0 0 3 0 0 1 B

Rev.	Descrizione	Redatto	Data	Verificato	Data	Approvato	Data	Autorizzato Data
A	Emissione esecutiva	M.Mulè	Luglio 2022	C. Pirani G.Dajelli	Luglio 2022	A. Giannitti	Luglio 2022	ITALFERR S.p.A. Dott.ssa Carolina Ercolani Ordine Agrotecnici e Agrotecnici Laureati di Roma, Rieti e Viterbo 67645
B	Emissione esecutiva	C. Pirani <i>Chiara Pirani</i>	Marzo 2023	G. Dajelli <i>G. Dajelli</i>	Marzo 2023	A. Giannitti <i>A. Giannitti</i>	Marzo 2023	

File: D17H00D22RHIM0003001B.doc

n. Elab.:

**FORMAT DI SUPPORTO SCREENING DI V.INC.A per
Piani/Programmi/Progetti/Interventi/Attività –**



Oggetto P/P/P//A: **Attrezzaggio con ERTMS/ETCS livello 2 senza segnalamento laterale e degli impianti del sottosistema di terra connessi - Tratta Roccasecca - Avezzano**

- Piano/Programma (definizione di cui all'art. 5, comma 1, lett e) del D.lgs. 152/06)
 - × Progetto/intervento (definizione di cui all'art. 5, comma 1, lett g) del D.lgs. 152/06)
- Il progetto/intervento ricade nelle tipologie di cui agli Allegati II, II bis, III e IV alla Parte Seconda del D.Lgs. 152/06 e s.m.i.
- Si indicare quale tipologia:
 - × No
- Il progetto/intervento è finanziato con risorse pubbliche?
- × Si indicare quali risorse: PNRR
 - No
- Il progetto/intervento è un'opera pubblica?
- × Si
 - No
- Attività (qualsiasi attività umana non rientrante nella definizione di progetto/intervento che possa avere relazione o interferenza con l'ecosistema naturale)
 - PROPOSTE PRE-VALUTATE (VERIFICA DI CORRISPONDENZA)*

- Tipologia P/P/P//A:
- Piani faunistici/piani ittici*
 - Calendari venatori/ittici*
 - Piani urbanistici/paesaggistici*
 - Piani energetici/infrastrutturali*
 - Altri piani o programmi*
 - Ristrutturazione / manutenzione edifici DPR 380/2001*
 - Realizzazione ex novo di strutture ed edifici*
 - Manutenzione di opere civili ed infrastrutture esistenti*
 - Manutenzione e sistemazione di fossi, canali, corsi d'acqua*
 - Attività agricole*
 - Attività forestali*
 - Manifestazioni motoristiche, ciclistiche, gare cinofile, eventi sportivi, sagre e/o spettacoli pirotecnici, eventi/riprese cinematografiche e spot pubblicitari etc.*
 - × *Adeguamento tecnologico della linea ferroviaria*

Proponente: **RFI – Rete Ferroviaria Italiana – Gruppo Ferrovie dello Stato Italiane**

SEZIONE 1 - LOCALIZZAZIONE ED INQUADRAMENTO TERRITORIALE

Regione: Lazio e Abruzzo Comune: Roccasecca; Colfelice; Arce; Fontana Liri; Arpino; Isola Liri; Sora; Balsorano; S. Vincenzo Valle Roveto; Civita d'Antino; Civitella Roveto; Canistro; Capistrello e Avezzano Località/Frazione:	Contesto localizzativo × Aree agricole × Zona Periurbana × Centro urbano
---	--

Indirizzo:				<input type="checkbox"/> Aree naturali <input type="checkbox"/>	
Particelle catastali: (se utili e necessarie)					
Coordinate geografiche: (se utili e necessarie)	LAT.				
	LONG.				
S.R.: 3004					

Nel caso di **Piano o Programma**, descrivere area di influenza e attuazione e tutte le altre informazioni pertinenti:

.....
.....

SEZIONE 2 – LOCALIZZAZIONE P/P//A IN RELAZIONE AI SITI NATURA 2000

SITI NATURA 2000

SIC	cod.	-	-
		-	-
		-	-
ZSC	cod.	-	-
		-	-
		-	-
		-	-
		-	-
		-	-
		-	-
ZPS	cod.	-	-
		-	-

È stata presa visione degli Obiettivi di Conservazione, delle Misure di Conservazione, e/o del Piano di Gestione e delle Condizioni d'Obbligo eventualmente definite del Sito/i Natura 2000?

Si No

Citare, l'atto consultato:

- Piano di Gestione dei Siti Natura 2000 – Piano di Gestione SIC “Monte Salviano” cod.IT7110092 Valutazione d'Incidenza art. 6 del DPR 12 marzo 2003 n. 120.
- DGR n.562 del 05 ottobre 2017. - Dir. 92/43/CEE e la direttiva 2009/147/CE, Approvazione misure di conservazione sito-specifiche, per la tutela dei siti della Rete Natura 2000 della Regione Abruzzo.

2.1 - Il P/P//A interessa aree naturali protette nazionali o regionali?

Si No

Aree Protette ai sensi della Legge 394/91:

Eventuale nulla osta/autorizzazione/parere rilasciato dell'Ente Gestore dell'Area Protetta (se disponibile e già rilasciato):

.....
.....

2.2 - Per P/P//A esterni ai siti Natura 2000:

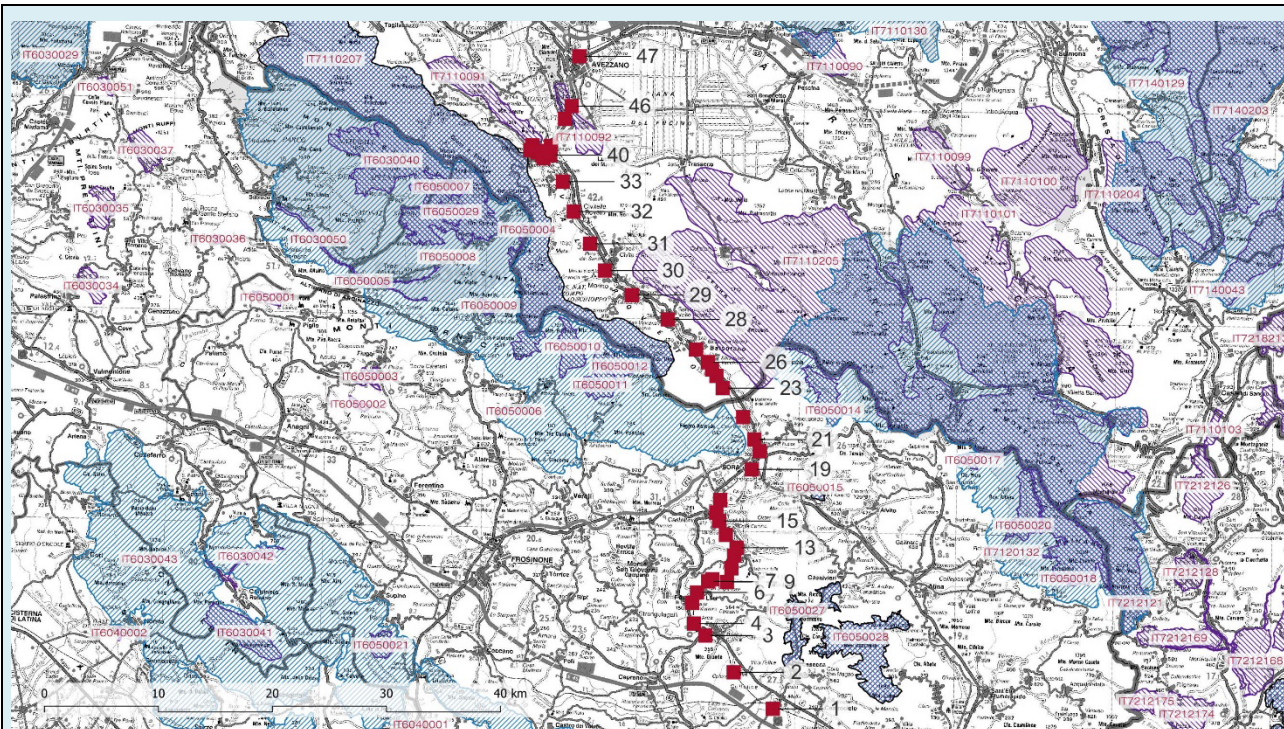

Rispetto alla vasta scala di riferimento, lungo la linea oggetto di upgrading risultano presenti i seguenti elementi della Rete Natura 2000:

- ZPS
 - IT7120132 *Parco Nazionale d'Abruzzo, Lazio e Molise ed aree limitrofe*;
 - IT6050008 *Monti Simbruini ed Ernici*;
 - IT6050015 *Lago di Posta Fibreno*;
 - IT7110207 *Monti Simbruini*.
- SIC/ZSC
 - IT7110205 *Parco Nazionale d'Abruzzo*;
 - IT6050012 *Monte Passeggio e Pizzo Deta (area sommitale)*;
 - IT6050010 *Valle dell'Inferno*;
 - IT6050004 *Monte Viglio (area sommitale)*;
 - IT6030040 *Monte Autore e Monti Simbruini centrali*;
 - IT7110091 *Monte Arunzo e Monte Arezzo*;
 - IT7110092 *Monte Salviano*;
 - IT6050015 *Lago di Posta Fibreno*;
 - IT7110207 *Monti Simbruini*;
- SIC/ZSC coincidenti con ZPS
 - IT6050015 *Lago di Posta Fibreno*;
 - IT7110207 *Monti Simbruini*.

Tra i siti Natura 2000 indicati e l'area interessata dal P/P/P/IIA, sono presenti elementi di discontinuità o barriere fisiche di origine naturale o antropica (es. diversi reticoli idrografici, centri abitati, infrastrutture ferroviarie o stradali, zone industriali, etc.)?

× Si No

Descrivere:

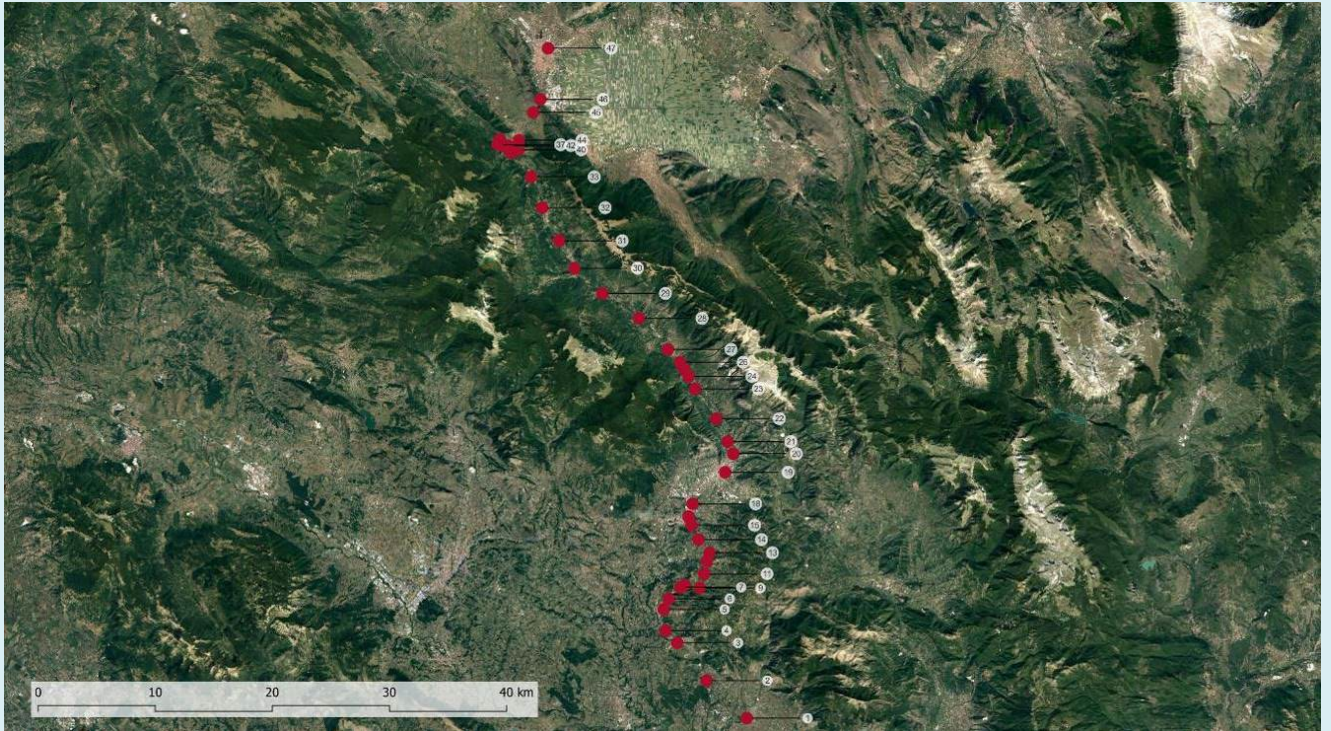

Tra i siti individuati e l'area interessata dal progetto, sono presenti elementi di discontinuità e/o barriere, di origine sia naturale che antropica, che condizionano la connettività diretta o rappresentano un cuscinetto sufficientemente ampio per ritenere assorbiti eventuali effetti trasferiti dalle opere alle aree rilevanti per la conservazione della biodiversità, considerando per queste la fase di cantiere e/o di esercizio oltre che la dimensione fisica dell'opera.

In considerazione della natura puntuale delle opere e delle aree di cantiere per la realizzazione delle stesse, considerato che le opere si realizzano nell'ambito dell'attuale area ferroviaria e senza interferire con il mosaico degli usi del suolo, ovvero senza generare sottrazione di suolo e/o ulteriore frazionamento fondiario è stata considerata la distanza di 500 m dal sito sufficiente ad assorbire ogni effetto sulle componenti ambientali ascrivibili all'opera nella fase di cantiere ed esercizio.

Gli interventi localizzati ad una distanza inferiore a 1.000 m dalle aree classificate ai fini della costituzione della Rete Natura 2000 sono i seguenti:

- ZPS
IT6050008 Monti Simbruini ed Ernici
interessata dagli interventi 21 e 22
- SIC/ZSC
IT7110091 Monte Arunzo e Monte Arezzo:
interessata dagli interventi: 36; 37; 42 e 44
IT7110092 Monte Salviano:
interessata dagli interventi: 45 e 46
- SIC/ZSC coincidenti con ZPS
IT7110207 Monti Simbruini:
interessata dagli interventi: 36 e 37

Giova ricordare che tra le opere in progetto e aree naturali sono sempre interposti elementi antropici che siano insediamenti urbani/suburbani o filamenti infrastrutturali ferroviari e/o stradali; inoltre, tutte le opere in progetto, come detto, non modificano il mosaico degli usi del suolo.

Oltre ad essere tutti esterni alle aree afferenti la Rete Natura 2000, nessun intervento interferisce con habitat di interesse comunitario.

Considerando la natura delle opere da realizzare, si ritiene potenzialmente suscettibile di interferire indirettamente con la **ZSC IT7110092** Monte Salviano il solo intervento 46 di cui a seguire si riporta in dettaglio la localizzazione.



FIGURA 1

LOCALIZZAZIONE DELL'INTERVENTO N. 46 - GALLERIA DEL SALVIANO NORD IN RELAZIONE AL PERIMETRO DELLA IT7110092 MONTE SALVIANO

SEZIONE 3 – SCREENING MEDIANTE VERIFICA DI CORRISPONDENZA DI PROPOSTE PRE-VALUTATE

Si richiede di avviare la procedura di Verifica di Corrispondenza per P/P/P//A pre-valutati?

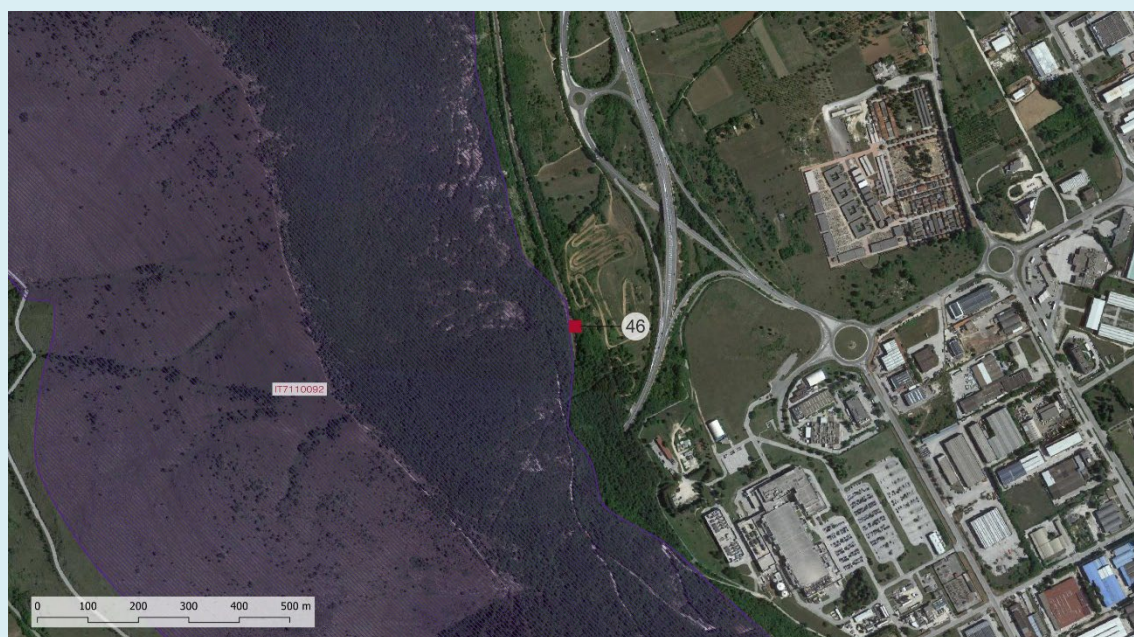
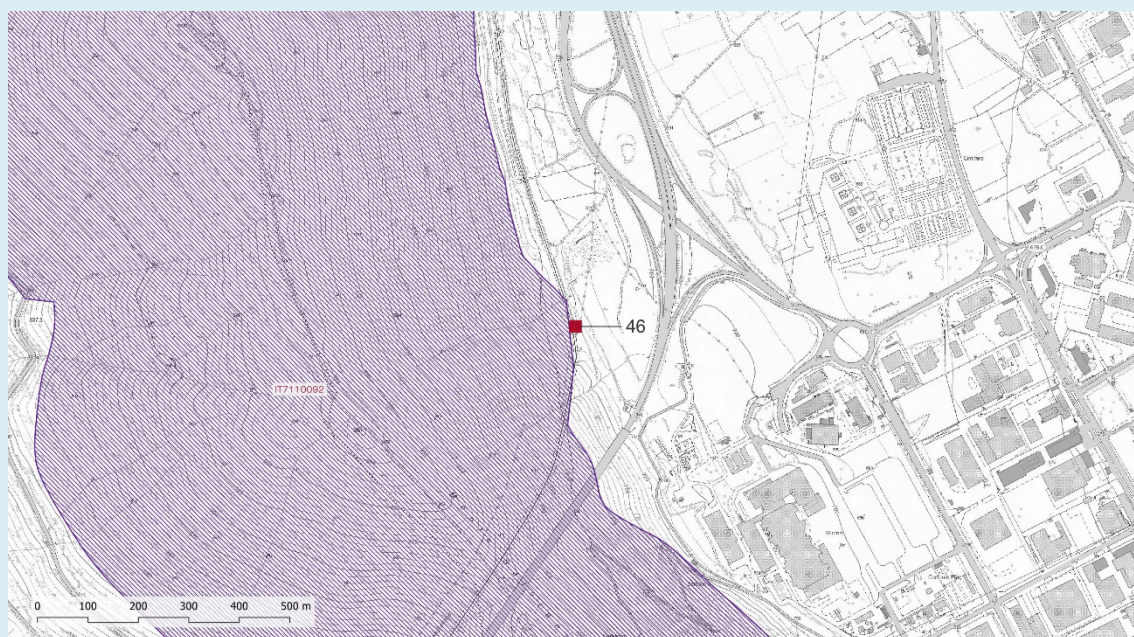
Si No

Se, Sì, il presentare il Format alla sola Autorità competente al rilascio dell'autorizzazione finale del P/P/P//A, e compilare elementi sottostanti. Se No si richiede di avviare screening specifico.

PRE-VALUTAZIONI – per proposte già assoggettate a screening di incidenza

PROPOSTE PRE-VALUTATE:

Si dichiara, assumendosi ogni responsabilità, che il piano/progetto/intervento/attività rientra ed è conforme a quelli già **pre-valutati** da parte dell'Autorità competente per la Valutazione di Incidenza, e pertanto non si richiede l'avvio di uno screening di incidenza specifico?

(n.b.: in caso di risposta negativa (NO), si richiede l'avvio di screening specifico)

SI
 NO

Se, Sì, esplicitare in modo chiaro e completo il riferimento all'Atto di pre-valutazione nell'ambito del quale il P/P/P//A rientra nelle tipologie assoggettate positivamente a screening di incidenza da parte dell'Autorità competente per la V.Inc.A:

.....
.....
.....
.....

SEZIONE 4 – DESCRIZIONE E DECODIFICA DEL P/P/P//A DA ASSOGGETTARE A SCREENING

RELAZIONE DESCRITTIVA DETTAGLIATA DEL P/P/P//A

(n.b.: nel caso fare direttamente riferimento agli elaborati e la documentazione presentati dal proponente)

Si tratta di un complesso di interventi per la realizzazione di nuovi apparati radio base GSM-R e l'adeguamento di apparati esistenti da integrare al sistema attualmente installato.

Il GSM-R (GSM-Railway o GSM ferroviario) è uno standard internazionale di telefonia mobile per le comunicazioni ferroviarie usato principalmente per le comunicazioni fra treni e centri di controllo. Il sistema è parte dell'ERTMS (European Rail Traffic Management System).

Gli interventi riguardano le platee di fondazione degli Shelter e dei Pali GSM-R realizzati in piazzole tecnologiche a bordo binario, ovvero lungo il versante in rilevato o trincea.

Gli shelter hanno la funzione di alloggiare le nuove apparecchiature tecnologiche, ed hanno moduli di dimensioni 3x5 m. Le fondazioni sono costituite da una platea in c.a. di spessore 0,3 m e con dimensioni 3x5 m.

I pali GSM-R hanno la funzione di ospitare nuove antenne.

I basamenti per armadi outdoor hanno la funzione di ospitare armadi tecnologici e sono in cls armato, di dimensioni 3,5 x 6,5 m con spessore minimo di 0,2 m, se dotati di plinto per il palo dell'antenna, oppure di dimensioni 3,5 x 3,5 m con spessore minimo di 0,2 m.

Le piazzole tecnologiche ubicate su rilevato di altezza superiore a 1,5 m sono realizzate grazie alla costruzione di un muro di sottoscarpa.

Nel complesso le opere in progetto sulle due tratte sono costituite dalla somma degli interventi puntuali di seguito elencati

ID	NAME	PROG KM	INTERVENTO	COMUNE
REGIONE LAZIO PROV. FROSINONE				
1	Roccasecca	0+000	Revamping Sito GSM-R	Roccasecca
2	Colfelice	05+075	nuovo palo + shelter GSM-R	Colfelice
3	Arce Stazione	09+309	nuovo palo GSM-R	Arce

4	Galleria Calcagni nord	10+872	armadio RRH	Arce
5	Fontana Liri Inferiore	12+753	nuovo palo + shelter GSM-R	Fontana Liri
6	Fontana Liri	13+824	nuovo palo + shelter GSM-R	Fontana Liri
7	Galleria Armucci Sud	15+557	armadio RRH	Fontana Liri
8	INT Galleria Amicucci - Galleria Tronconi	16+600	nuovo palo GSM-R	Fontana Liri
9	Galleria Scime Sud (Santopadre)	17+064	nuovo palo + shelter GSM-R	Arpino
10	Galleria Scime Indoor *	18+564	armadio RRH	Arpino
11	Galleria Scime Indoor *	18+564	armadio RRH	Arpino
12	Galleria Scime Nord (Arpino)	19+519	nuovo palo GSM-R	Arpino
13	Galleria De Martinis Sud	20+324	nuovo palo + shelter GSM-R	Arpino
14	Galleria Vallefredda Sud	21+897	nuovo palo GSM-R	Arpino
15	Galleria Vallefredda Nord	23+280	nuovo palo + shelter GSM-R	Isola Liri
17	Isola Liri Fermata	24+149	nuovo palo GSM-R	Isola Liri
18	Galleria Piscicelli Nord	25+625	shelter GSM-R	Isola Liri
19	Sora Stazione	29+576	nuovo palo GSM-R	Sora
20	Galleria Marianello sud	31+407	nuovo palo + shelter GSM-R	Sora
21	Galleria Marianello Nord	32+563	nuovo palo GSM-R	Sora
22	Compre S. Vincenzo	34+885	nuovo palo + shelter GSM-R	Sora
Id	NAME	PROG KM	INTERVENTO	COMUNE
REGIONE ABRUZZO PROV. DE L'AQUILA				
23	INT Ridotti-Compre	38+135	nuovo palo + shelter GSM-R	Balsorano
24	Ridotti-Collepiano Fermata	39+400	nuovo palo + shelter GSM-R	Balsorano
25	Galleria Rampucci sud	40+120	armadio RRH	Balsorano
26	Galleria Rampucci Nord	40+840	nuovo palo + shelter GSM-R	Balsorano
27	Balsorano Stazione	42+445	nuovo palo GSM-R	Balsorano
28	S. Vincenzo Valle Roveto	46+375	nuovo palo + shelter GSM-R	S. Vincenzo Valle Roveto
29	Morrea	50+363	nuovo palo + shelter GSM-R	S. Vincenzo Valle Roveto
30	Civita d'Antino Stazione	53+742	nuovo palo GSM-R	Civita d'Antino
31	INT Civita-Civitella	56+362	nuovo palo + shelter GSM-R	Civita d'Antino
32	Civitella Roveto Stazione	59+760	nuovo palo GSM-R	Civitella Roveto
33	Canistro	62+864	nuovo palo + shelter GSM-R	Canistro
34	Pescocanale Fermata	65+736	nuovo palo + shelter GSM-R	Capistrello
35	Galleria Molino Nord	65+991	armadio RRH	Capistrello
37	Cupone Fermata	67+175	nuovo palo + shelter GSM-R	Capistrello
36	Galleria Lo Sperone Sud	66+465	armadio RRH	Capistrello
38	Galleria Cupone Indoor *	67+800	armadio RRH	Capistrello
39	Galleria Cupone Indoor *	67+800	armadio RRH	Capistrello

42	Galleria Capistrello Nord	68+636	armadio RRH	Capistrello
43	Galleria La Giorgia Sud	69+020	armadio RRH	Capistrello
40	Galleria La Giorgia Indoor *	67+800	armadio RRH	Capistrello
41	Galleria La Giorgia Indoor *	67+800	armadio RRH	Capistrello
44	Galleria La Giorgia Nord	70+453	nuovo palo GSM-R	Capistrello
45	Galleria del Salviano Sud	73+328	nuovo palo GSM-R	Capistrello
46	Galleria del Salviano Nord	74+580	nuovo palo + shelter GSM-R	Avezzano
47	Avezzano Stazione	79+455	Revamping Sito GSM-R	Avezzano

* opere da realizzare in galleria

Per maggiori dettagli del progetto da assoggettare a screening si può fare riferimento ai seguenti documenti:

D17H00D22RGIM00003001A STUDIO DI INCIDENZA AMBIENTALE Relazione descrittiva di supporto screening Vinca come da allegato I "Linee guida nazionali per la Valutazione d'Incidenza (Vinca)"

D17H00026RGOC0000002A Relazione tecnica generale opere civili GSMR.

4.3 - Documentazione: allegati tecnici e cartografici a scala adeguata

(barrare solo i documenti disponibili eventualmente allegati alla proposta)

- | | |
|---|--|
| <input type="checkbox"/> File vettoriali/shape della localizzazione dell'P/P/P/I/A
<input type="checkbox"/> Carta zonizzazione di Piano/Programma
<input type="checkbox"/> Relazione di Piano/Programma
<input type="checkbox"/> Planimetria di progetto e delle eventuali aree di cantiere
<input type="checkbox"/> Ortofoto con localizzazione delle aree di P/I/A e eventuali aree di cantiere
<input type="checkbox"/> Documentazione fotografica <i>ante operam</i> | <input type="checkbox"/> Eventuali studi ambientali disponibili
× Screening Vinca
<input type="checkbox"/> Altri elaborati tecnici:
.....
<input type="checkbox"/> Altri elaborati tecnici:
.....
<input type="checkbox"/> Altro:
..... |
|---|--|

4.2 - CONDIZIONI D'OBBLIGO

(n.b.: da non compilare in caso di screening semplificato)

Il P/P/P/I/A è stato elaborato ed è conforme al rispetto della **Condizioni d'Obbligo?**

- Sì No

Se, **Si**, il proponente si assume la piena responsabilità dell'attuazione delle Condizioni d'Obbligo riportate nella proposta.

Riferimento all'Atto di individuazione delle Condizioni d'Obbligo:

.....
.....
.....

Condizioni d'obbligo rispettate:

-
-
-
-
-
-

Se, **No**, perché:

SEZIONE 5 - DECODIFICA DEL PIANO/PROGETTO/INTERVENTO/ATTIVITA'

(compilare solo parti pertinenti)

<p>N.B La seguente parte è stata compilata per completezza. Si specifica che tutte le azioni di modifiche del suolo, predisposizione aree e piste di cantiere, taglio di vegetazione, ecc., sono esterne al Sito Natura 2000 in esame, come dettagliato nel documento <i>D17H00D22RGIM00003001A SCREENING VINCA Relazione descrittiva di supporto screening Vinca come da allegato I "Linee guida nazionali per la Valutazione d'Incidenza (Vinca)"</i></p> <p>Le SIC/ZSC richiamate nella sezione 2, come si è visto (punto 2.2), non vengono interessate direttamente dall'ingombro di progetto e/o dalle aree di cantiere.</p>					
È prevista trasformazione di uso del suolo?		<input type="checkbox"/> Si	<input checked="" type="checkbox"/> No	Permanente	Temporanea
Se, Si , cosa è previsto:					
Sono previste movimenti terra/sbancamenti/scavi?		<input checked="" type="checkbox"/> Si <input type="checkbox"/> No	Verranno livellate od effettuati interventi di spietramento su superfici naturali?		<input type="checkbox"/> Si <input checked="" type="checkbox"/> No
Se, Si , cosa è previsto: Sono previsti scavi e movimenti terra necessari per la realizzazione dei siti GSRM Per le specifiche si può fare riferimento ai documenti richiamati: <i>D17H00D22RGIM00004001A STUDIO DI INCIDENZA AMBIENTALE Relazione descrittiva di supporto screening Vinca come da allegato I "Linee guida nazionali per la Valutazione d'Incidenza (Vinca)"</i> <i>D17H00026RGOC0000002A Relazione tecnica generale opere civili GSRM.</i>			Se, Si , cosa è previsto:		
Sono previste aree di cantiere e/o aree di stoccaggio materiali/terreno asportato/etc.? <input checked="" type="checkbox"/> Si <input type="checkbox"/> No			Se, Si , cosa è previsto: È prevista la realizzazione di aree di cantiere, lungo linea in ambito ferroviario senza ulteriore occupazione di suolo al di fuori della proprietà ferroviaria		
È necessaria l'apertura o la sistemazione di piste di accesso all'area?		<input type="checkbox"/> Si <input checked="" type="checkbox"/> No	Le piste verranno ripristinate a fine dei lavori/attività?		<input type="checkbox"/> Si <input checked="" type="checkbox"/> No
Se, Si , cosa è previsto:			Se, Si , cosa è previsto:		
È previsto l'impiego di tecniche di ingegneria naturalistica e/o la realizzazione di interventi finalizzati al miglioramento ambientale? <input type="checkbox"/> Si <input checked="" type="checkbox"/> No			Se, Si , descrivere:		
Specie vegetali	È previsto il taglio/esbosco/rimozione di specie vegetali? <input type="checkbox"/> Si <input checked="" type="checkbox"/> No		Se, Si , descrivere:		
La proposta è conforme alla normativa nazionale e/o regionale riguardante le specie vegetali			Sono previsti interventi di piantumazione/rinverdimento/messa a dimora di specie vegetali? <input type="checkbox"/> Si <input checked="" type="checkbox"/> No o Se, Si , cosa è previsto:		

alloctone e le attività di controllo delle stesse (es. eradicazione)? × Si □ No			
Specie animali	La proposta è conforme alla normativa nazionale e/o regionale riguardante le specie animali alloctone e la loro attività di gestione? × Si □ No	Sono previsti interventi di controllo/ immissione/ ripopolamento/ allevamento di specie animali o attività di pesca sportiva? □ Si × No	
		Se, Si , cosa è previsto: Indicare le specie interessate:	
Mezzi meccanici	Mezzi di cantiere o mezzi necessari per lo svolgimento dell'intervento	Pale meccaniche, escavatrici, o altri mezzi per il movimento terra:	Si
		Mezzi pesanti (Camion, dumper, autogru, gru, betoniere, asfaltatori, rulli compressori):	No
		Mezzi aerei o imbarcazioni (elicotteri, aerei, barche, chiatte, draghe, pontoni):	No
Fonti di inquinamento e produzione di	La proposta prevede la presenza di fonti di inquinamento (luminoso, chimico, sonoro, acquatico, etc.) o produzione di rifiuti? × Si □ No	La proposta è conforme alla normativa nazionale e/o regionali di settore? × Si □ No	
		Descrivere: La fase di cantiere del progetto in esame comporta la produzione di rumore, emissione di gas e polveri e produzione di rifiuti.	
Interventi edilizi		<input type="checkbox"/> Permesso a costruire <input type="checkbox"/> Permesso a costruire in sanatoria <input type="checkbox"/> Condono <input type="checkbox"/> DIA/SCIA <input type="checkbox"/> Altro	Estremi provvedimento o altre informazioni utili:
Per interventi edilizi su strutture preesistenti Riportare il titolo edilizio in forza al quale è stato realizzato l'immobile e/o struttura oggetto di intervento			
Manifestazioni		➤ Numero presunto di partecipanti: ➤ Numero presunto di veicoli coinvolti nell'evento (moto, auto, biciclette, etc.): ➤ Numero presunto di mezzi di supporto (ambulanze, vigili del fuoco, forze dell'ordine, mezzi aerei o navali): ➤ Numero presunto di gruppi elettrogeni e/o bagni chimici:	
Per manifestazioni, gara, motoristiche, eventi sportivi, spettacoli pirotecnici, sagre, etc.			
Attività ripetute			

<p>L'attività/intervento si ripete annualmente/periodicamente e alle stesse condizioni?</p> <p><input type="checkbox"/> Si <input checked="" type="checkbox"/> No</p>	<p>Descrivere:</p> <p>.....</p> <p>.....</p> <p>.....</p> <p>.....</p> <p>.....</p>
<p>La medesima tipologia di proposta ha già ottenuto in passato parere positivo di V.Inc.A?</p> <p><input type="checkbox"/> Si <input checked="" type="checkbox"/> No</p>	<p>Possibili varianti - modifiche:</p> <p>.....</p> <p>.....</p> <p>.....</p> <p>.....</p>
<p>Se, Si, allegare e citare precedente parere in "Note".</p>	<p>Note:</p> <p>.....</p> <p>.....</p> <p>.....</p> <p>.....</p>

SEZIONE 6 - CRONOPROGRAMMA AZIONI PREVISTE PER IL P/P/P/I/A

<p>Descrivere:</p> <p>Il programma dei lavori ha una durata complessivamente pari a 464 gg totali di cui per la realizzazione delle opere ne sono previsti 392, ovvero circa 13 mesi, poco più di un anno.</p> <p>Per approfondimenti si faccia riferimento al documento di progetto</p> <p><i>D17H00D53RGCA0000001A Relazione di</i> <i>Cantierizzazione</i></p> <p><i>D17H00D53PHCA0000001 Programma lavori</i></p>	<p>Leggenda:</p> <p><input type="checkbox"/></p> <p><input type="checkbox"/></p> <p><input type="checkbox"/></p> <p><input type="checkbox"/></p> <p><input type="checkbox"/></p> <p><input type="checkbox"/></p> <p><input type="checkbox"/></p> <p><input type="checkbox"/></p>
--	--

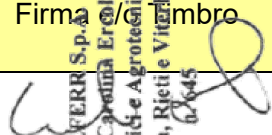
Ditta/Società	Proponente/ Professionista incaricato	Firma	Luogo e data
Italferr SpA	Dott.ssa Ercolani Carolina	 ITALFERR S.p.A. Dott.ssa Carolina Ercolani Ordine Agrotecnici e Agrotecnici Laureati di Roma, Rieti e Viterbo 0645	Roma, Marzo 2023

(compilare solo le parti necessarie in relazione alla tipologia della proposta)

**** le singole Regioni e PP.AA possono adeguare, integrare e/o modificare le informazioni presenti nel presente Format sulla base delle esigenze operative o peculiarità territoriali, prevedendo, se del caso, anche Format specifici per particolari attività settoriali.**