



GIUNTA REGIONALE

**CCR-VIA -- COMITATO DI COORDINAMENTO REGIONALE PER LA
VALUTAZIONE D'IMPATTO AMBIENTALE**

Giudizio n° 3985 Del 22/08/2023
Prot. n° 23/0198250 del 09/05/2023

Ditta Proponente: ASD PESCASSEROLI BIKE

Oggetto: Granfondo MTB Parco Nazionale d'Abruzzo

Comune di Intervento: Pescasseroli e Opi (AQ)

Tipo procedimento: V.Inc.A. ai sensi del DPR 357/1997e ss.mm.ii.

Presenti (in seconda convocazione)

Direttore Dipartimento Territorio – Ambiente (Presidente) dott. Dario Ciamponi (Presidente Delegato)

Dirigente Servizio Valutazioni Ambientali -

Dirigente Servizio Gestione e Qualità delle Acque dott. Giancaterino Giammaria (delegato)

**Dirigente Servizio Politica Energetica e Risorse del Territorio -
Pescara** dott. Giovanni Cantone (delegato)

Dirigente Servizio Gestione Rifiuti e Bonifiche - Pescara dott. Gabriele Costantini (delegato)

Dirigente Servizio Pianificazione Territoriale e Paesaggio ASSENTE

Dirigente Servizio Foreste e Parchi - L'Aquila dott.ssa Serena Ciabò (delegata)

Dirigente Servizio Opere Marittime arch. Lucio Ciriolo (delegato)

**Dirigente Servizio Genio Civile competente per
territorio**

L'Aquila ing. Giuseppe Di Giovanni (delegato)

Dirigente del Servizio difesa del suolo - L'Aquila dott. Luciano Del Sordo (delegato)

Dirigente Servizio Sanità Veterinaria e Sicurezza degli Alimenti dott. Paolo Torlontano (delegato)

Direttore dell'A.R.T.A ing. Simonetta Campana (delegata)

Relazione Istruttoria Titolare Istruttoria: ing. Erika Galeotti
Gruppo Istruttore: dott.ssa Chiara Forcella

Preso atto della documentazione presentata dalla ASD PESCASSEROLI BIKE in relazione all'intervento "Granfondo MTB Parco Nazionale d'Abruzzo" acquisita al prot. n. 0198250/23 del 09/05/2023;





GIUNTA REGIONALE

IL COMITATO CCR-VIA

Sentita la relazione istruttoria;

Preso atto del sentito del Parco Nazionale d'Abruzzo, Lazio e Molise acquisito in atti al prot. n.223850 del 25/05/2023;

ESPRIME IL SEGUENTE GIUDIZIO

FAVOREVOLE

Ai sensi delle Linee Guida Nazionali per la Valutazione di Incidenza (VInCA) - Direttiva 92/43/CEE "HABITAT" articolo 6, paragrafi 3 e 4, pubblicate sulla Gazzetta Ufficiale della Repubblica italiana n. 303 del 28.12.2019, adottate con DGR 860 del 22/12/2021, la validità temporale del parere di Valutazione di Incidenza è 5 anni, termine oltre il quale l'autorizzazione è da considerarsi nulla.

Ai sensi dell'articolo 3, ultimo comma, della Legge n. 241 del 7 agosto 1990 e ss.mm.ii. è ammesso il ricorso nei modi di legge contro il presente provvedimento alternativamente al T.A.R. competente o al Capo dello Stato rispettivamente entro 60 (sessanta) giorni ed entro 120 (centoventi) giorni dalla data di ricevimento del presente atto o dalla piena conoscenza dello stesso

dott. Dario Ciamponi (Presidente Delegato)

FIRMATO DIGITALMENTE

dott. Giancaterino Giammaria (delegato)

FIRMATO ELETTRONICAMENTE

dott. Gabriele Costantini (delegato)

FIRMATO ELETTRONICAMENTE

dott. Giovanni Cantone (delegato)

FIRMATO ELETTRONICAMENTE

dott.ssa Serena Ciabò (delegata)

FIRMATO ELETTRONICAMENTE

arch. Lucio Ciriolo (delegato)

FIRMATO ELETTRONICAMENTE

ing. Giuseppe Di Giovanni (delegato)

FIRMATO ELETTRONICAMENTE

dott. Luciano Del Sordo (delegato)

FIRMATO ELETTRONICAMENTE

dott. Paolo Torlontano (delegato)

FIRMATO ELETTRONICAMENTE

ing. Simonetta Campana (delegata)

FIRMATO ELETTRONICAMENTE

Per la verbalizzazione

Titolare: ing. Silvia Ronconi

Gruppo: dott.ssa Paola Pasta

FIRMATO ELETTRONICAMENTE





**Dipartimento Territorio - Ambiente
Servizio Valutazioni Ambientali**

Istruttoria Tecnica:

Valutazione di Incidenza

Progetto

Granfondo MTB Parco Nazionale d'Abruzzo
Asd Pescasseroli bike

Oggetto

Titolo dell'intervento:	Granfondo MTB Parco Nazionale d'Abruzzo
Descrizione del progetto:	manifestazione sportiva ciclistica 17 settembre 2023
Azienda Proponente:	Asd Pescasseroli bike

Localizzazione del progetto

Comuni:	Pescasseroli, Opi
Provincia:	AQ

Contenuti istruttoria:

Per semplicità di lettura la presente istruttoria è suddivisa nelle seguenti sezioni:

- I. Anagrafica del progetto
- II. Format screening

Referenti della Direzione

Titolare istruttoria:

Ing. Erika Galeotti

Gruppo di lavoro istruttorio:

Dott.ssa Chiara Forcella





SEZIONE I ANAGRAFICA DEL PROGETTO

1. Responsabile Azienda Proponente

Cognome e nome	STUFANI MASSIMO
----------------	-----------------

2. Estensore del format di screening alla VINCA

Cognome e nome	ALESSANDRELLI CLAUDIA
----------------	-----------------------

3. Avvio della procedura

Acquisizione in atti domanda	Prot. n. 0198250 del 09 05 23
Avvio procedura	Prot. n. 0203729 del 11 05 2023

4. Elenco Elaborati

Publicati sul sito VIncA
Istanza di Vinca acquisita in atti al prot.n. 0198250 del 09 05 23
screening_mtb_granfondo_2023.pdf
avvio_e_richiesta_sentito_ente_gestore_0203729_23_del_11_05_2023.pdf
Parere favorevole del PNALM acquisito in atti al n. 223850 del 25.05.23

5. Osservazioni pervenute

Nei termini di pubblicazione non sono pervenute osservazioni

Premessa

Con nota prot. n. 0198250 del 09 05 23, l'Associazione Sportiva Dilettantistica Pescasseroli bike, ha chiesto l'attivazione della Valutazione di Incidenza per l'attività "Granfondo MTB Parco Nazionale d'Abruzzo", da svolgersi il 17/09/2023 nei territori comunali di Pescasseroli, Opi (AQ), in un'area ricadente all'interno della Zona di Protezione Speciale IT7110205 "Parco Nazionale d'Abruzzo".

A tal fine il proponente ha trasmesso il format di Screening relativo alla fase I della procedura di cui al DPR 357/97 e smi.

L'Ente, in qualità di Ente Gestore dei Siti Natura 2000 interessato, e ai sensi del DPR357/97 e ss.mm.ii., ha trasmesso, con nota acquisita in atti al prot n. 223850 del 25.05.23, il proprio "Sentito" di competenza con le condizioni ivi richiamate.

Referenti della Direzione

Titolare istruttoria:

Ing. Erika Galeotti

Gruppo di lavoro istruttorio:

Dott.ssa Chiara Forcella



Comune di Pescasseroli (AQ)



Comune di Opi (AQ)



ASD Pescasseroli BIKE

IX Mtb Parco Nazionale D'Abruzzo

Gara Gran Fondo Mountain Bike

Pescasseroli e Opi (AQ), 17 settembre 2023

VALUTAZIONE DI INCIDENZA AMBIENTALE FASE DI SCREENING

Pescasseroli
maggio 2023

Dottore Forestale
CLAUDIA ALESSANDRELLI



DOTTORE FORESTALE CLAUDIA ALESSANDRELLI – via Panoramica, 11 – 66034 Lanciano (CH)
C.F. LSSCLD87B54E435I - P.IVA 02494640697

EMAIL: alessandrelliclaudia@gmail.com – P.E.C. c.alessandrelli@conafpec.it – TEL. 3290157275

FORMAT DI SUPPORTO SCREENING DI V.INC.A per Piani/Programmi/Progetti/Interventi/Attività – PROPONENTE**	
Oggetto P/P/P/I/A:	IX Mtb Parco Nazionale D'Abruzzo Gara Gran Fondo Mountain Bike
<p> <input type="checkbox"/> Piano/Programma (definizione di cui all'art. 5, comma 1, lett e) del D.lgs. 152/06) <input type="checkbox"/> Progetto/intervento (definizione di cui all'art. 5, comma 1, lett g) del D.lgs. 152/06) </p> <p> Il progetto/intervento ricade nelle tipologie di cui agli Allegati II, II bis, III e IV alla Parte Seconda del D.Lgs. 152/06 e s.m.i. </p> <p> <input type="checkbox"/> Si indicare quale tipologia: <input type="checkbox"/> No </p> <p> Il progetto/intervento è finanziato con risorse pubbliche? </p> <p> <input type="checkbox"/> Si indicare quali risorse: <input type="checkbox"/> No </p> <p> Il progetto/intervento è un'opera pubblica? </p> <p> <input type="checkbox"/> Si <input type="checkbox"/> No </p> <p> <input checked="" type="checkbox"/> Attività (qualsiasi attività umana non rientrante nella definizione di progetto/intervento che possa avere relazione o interferenza con l'ecosistema naturale) </p> <p> <input type="checkbox"/> PROPOSTE PRE-VALUTATE (VERIFICA DI CORRISPONDENZA) </p>	
Tipologia P/P/P/I/A:	<p> <input type="checkbox"/> Piani faunistici/piani ittici <input type="checkbox"/> Calendari venatori/ittici <input type="checkbox"/> Piani urbanistici/paesaggistici <input type="checkbox"/> Piani energetici/infrastrutturali <input type="checkbox"/> Altri piani o programmi..... <input type="checkbox"/> Ristrutturazione / manutenzione edifici DPR 380/2001 <input type="checkbox"/> Realizzazione ex novo di strutture ed edifici <input type="checkbox"/> Manutenzione di opere civili ed infrastrutture esistenti <input type="checkbox"/> Manutenzione e sistemazione di fossi, canali, corsi d'acqua <input type="checkbox"/> Attività agricole <input type="checkbox"/> Attività forestali <input checked="" type="checkbox"/> Manifestazioni motoristiche, ciclistiche, gare cinofile, eventi sportivi, sagre e/o spettacoli pirotecnici, eventi/riprese cinematografiche e spot pubblicitari etc. <input type="checkbox"/> Altro (specificare) </p>
Proponente:	ASD Pescasseroli BIKE

SEZIONE 1 - LOCALIZZAZIONE ED INQUADRAMENTO TERRITORIALE

Regione: Abruzzo Comuni: Pescasseroli e Opi (AQ) Località/Frazione: varie Indirizzo:		<i>Contesto localizzativo</i> <input checked="" type="checkbox"/> Centro urbano <input checked="" type="checkbox"/> Zona periurbana <input checked="" type="checkbox"/> Aree agricole <input type="checkbox"/> Aree industriali <input checked="" type="checkbox"/> Aree naturali <input type="checkbox"/>			
Particelle catastali: <i>(se utili e necessarie)</i>					
Coordinate geografiche: <i>(se utili e necessarie)</i>	LAT.				
S.R.:	LONG.				

Nel caso di **Piano o Programma**, descrivere area di influenza e attuazione e tutte le altre informazioni pertinenti:

.....

.....

SEZIONE 2 – LOCALIZZAZIONE P/P/P/I/A IN RELAZIONE AI SITI NATURA 2000

SITI NATURA 2000			
SIC	cod.	IT _ _ _ _ _	<i>Denominazione</i>
		IT _ _ _ _ _	
		IT _ _ _ _ _	
ZSC	cod.	<u>IT 7110205</u>	<i>denominazione</i> Parco Nazionale d'Abruzzo
		IT _ _ _ _ _	
		IT _ _ _ _ _	
ZPS	cod.	<u>IT 7120132</u>	<i>Denominazione</i> Parco Nazionale d'Abruzzo, Lazio e Molise ed aree limitrofe
		IT _ _ _ _ _	
		IT _ _ _ _ _	

È stata presa visione degli Obiettivi di Conservazione, delle Misure di Conservazione, e/o del Piano di Gestione e delle Condizioni d'Obbligo eventualmente definite del Sito/i Natura 2000? Sì No

Citare, l'atto consultato: - Piano Di Gestione dei Siti Rete Natura 2000 del PNALM. - Dgr 478/2018 Approvazione misure sitospecifiche per il SIC Parco Nazionale d'Abruzzo. - Carta dei Tipi di Habitat di Interesse Comunitario (Direttiva 92/43/CEE) del Parco Nazionale d'Abruzzo, Lazio e Molise, e dei siti Natura 2000: ZSC IT7110205, ZPS IT7120132, ZSC IT6050018, ZSC IT6050020, ZSC IT7212121 -Gennaio 2022		
2.1 - Il P/P/P/I/A interessa aree naturali protette nazionali o regionali? <input checked="" type="checkbox"/> Si <input type="checkbox"/> No	Aree Protette ai sensi della Legge 394/91: EUAP001 Parco Nazionale d'Abruzzo, Lazio e Molise Eventuale nulla osta/autorizzazione/parere rilasciato dell'Ente Gestore dell'Area Protetta (se disponibile e già rilasciato):	
2.2 - Per P/P/P/I/A esterni ai siti Natura 2000:		
- Sito cod. IT _____ distanza dal sito: (_ metri) - Sito cod. IT _____ distanza dal sito: (_ metri) - Sito cod. IT _____ distanza dal sito: (_ metri)		
Tra i siti Natura 2000 indicati e l'area interessata dal P/P/P/I/A, sono presenti elementi di discontinuità o barriere fisiche di origine naturale o antropica (es. diversi reticoli idrografici, centri abitati, infrastrutture ferroviarie o stradali, zone industriali, etc.)?? <div style="text-align: right;"> <input type="checkbox"/> Si <input checked="" type="checkbox"/> No </div>		
Descrivere:		
SEZIONE 3 – SCREENING MEDIANTE VERIFICA DI CORRISPONDENZA DI PROPOSTE PRE-VALUTATE		
Si richiede di avviare la procedura di Verifica di Corrispondenza per P/P/P/I/A pre-valutati? <input type="checkbox"/> Si <input checked="" type="checkbox"/> No		
<i>Se, Sì, il presentare il Format alla sola Autorità competente al rilascio dell'autorizzazione finale del P/P/P/I/A, e compilare elementi sottostanti. Se No si richiede di avviare screening specifico.</i>		
PRE-VALUTAZIONI – per proposte già assoggettate a screening di incidenza		
PROPOSTE PRE-VALUTATE: Si dichiara, assumendosi ogni responsabilità, che il piano/progetto/intervento/attività rientra ed è conforme a quelli già pre-valutati da parte dell'Autorità competente per la Valutazione di Incidenza, e pertanto non si richiede l'avvio di uno screening di incidenza specifico? (n.b.: in caso di risposta negativa (NO), si richiede l'avvio di screening specifico)	<input type="checkbox"/> SI <input type="checkbox"/> NO	Se, Si , esplicitare in modo chiaro e completo il riferimento all'Atto di pre-valutazione nell'ambito del quale il P/P/P/I/A rientra nelle tipologie assoggettate positivamente a screening di incidenza da parte dell'Autorità competente per la V.Inc.A:

SEZIONE 4 – DESCRIZIONE E DECODIFICA DEL P/P/P/I/A DA ASSOGGETTARE A SCREENING
RELAZIONE DESCRITTIVA DETTAGLIATA DEL P/P/P/I/A

La manifestazione "Gran Fondo Mtb Parco Nazionale D'Abruzzo" è organizzata dalla Associazione Sportiva Dilettantistica *Pescasseroli Bike* e si svolge ogni anno nel periodo estivo. Essa giunge quest'anno alla IX edizione e la data prevista è il 17 settembre 2023.

La gara si svolge su tracciati esistenti, costituiti da viabilità carrabile a fondo naturale o migliorato, o da percorsi appartenenti alla rete sentieristica del Parco (si veda cartografia allegata), ricadenti in zone B, C, e D della Zonazione dell'Area Protetta. Il percorso nel complesso è lungo circa 45 km.

La gara ha inizio alle ore 9:00 con partenza dalla piazza del Pescasseroli. Il tempo di percorrenza è di mediamente 2 ore. La manifestazione (premiazione compresa) si conclude entro la mattinata.

Il percorso si origina dal centro storico di Pescasseroli per poi dirigersi verso gli impianti di risalita attraverso la strada bianca che sale in loc. Colli dell'Oro, quindi dopo un tratto del sentiero B2 entra sui tracciati della stazione sciistica ("Raccordo") per poi riscendere dal sentiero B1 su via Fausto Grassi dalla quale ritorna in piazza S. Antonio. Da qui il percorso sale attraversando la pineta in loc. Gessaro per arrivare sui Colli Alti utilizzando il sentiero A9/D6, per poi riscendere alla "Difesa" di Opi attraverso una strada carrareccia esistente, passando per Fonte di Rocco e via Fonte dei Cementi. La gara sale nel centro abitato di Opi per poi riscendere verso loc. Le Casette riscendendo lungo la strada provinciale con attraversamento della statale SS83 Marsicana. Da qui il percorso attraversa le Prata di Opi, raggiungendo la strada carrareccia "le Foche", quindi passa nella zona artigianale di Pescasseroli e inizia a salire verso monte Tranquillo lungo tutta la strada bianca (sentiero C3), fino ad arrivare al Santuario, e riscendendo per lo stesso arriva a Macchiarvana prendendo il sentiero C1. Dal sentiero C1 si "ripiega" verso la direzione di Pescasseroli tramite il sentiero D3, fino a raccordarsi prima al D5 e poi al D4 (Colli Nascosi) per poi rientrare nel centro abitato passando lungo via Fonte Fracassi, via Fontana della Difesa e Via Santa Lucia e raggiungendo il traguardo presso Piazza S. Antonio.

In base ai dati delle edizioni precedenti, la manifestazione prevede una partecipazione di circa 200 atleti e circa 30 persone coinvolte nell'organizzazione.

La preparazione del percorso inizierà qualche giorno prima della manifestazione con la posa di frecce e tabelle indicatrici in PVC e piccoli tratti di nastro, montati su paletti in legno infissi nel terreno, e di transenne nei centri abitati. Il tutto sarà ad opera della organizzazione che nel pomeriggio del giorno stesso e nei 2 giorni subito successivi provvederà a rimuovere tutti i materiali dai percorsi ed eventuali rifiuti.

A sostegno della manifestazione è prevista la presenza di 2 mezzi di soccorso, che stazioneranno nella zona di partenza/arrivo. Vi saranno 3 automezzi delle forze dell'ordine (Carabinieri alla rotonda ingresso Pescasseroli, Polizia Municipale ingresso paese -fontana degli orsi, Guardiaparco presso Colli Alti/Difesa di Opi). Inoltre, vi saranno una bicicletta a pedalata assistita che farà da apripista e tre jeep dislocate nei punti strategici quali santuario M. Tranquillo, Colli Alti, Le Foche.

Non saranno installati bagni chimici, in quanto saranno utilizzati quelli pubblici e gli spogliatoi del campo da calcio di Pescasseroli. Non è previsto l'uso di gruppi elettrogeni, di altoparlanti (ad eccezione di quelli in prossimità dell'arrivo/partenza e del palco di premiazione).

GLI HABITAT E LE SPECIE:

Secondo la Nuova Carta dei Tipi di Habitat di Interesse Comunitario prodotta dall'Ente Parco Nazionale d'Abruzzo, Lazio e Molise, gestore dei Siti della Rete Natura 2000 interessati, il percorso corre all'interno dei seguenti habitat:

- **6510** *Praterie magre da fieno a bassa altitudine (Alopecurus pratensis, Sanguisorba officinalis)*, specificatamente "Prati-pascoli sfalciati regolarmente, seminaturali, ricchi in specie (*Arrhenatherum elatius*,

Trisetum flavescens, Ranunculus velutinus etc.), e altri prati da sfalcio su terreni umidi a carattere seminaturale” (Sf), che si trova per esempio su tutta la Piana di Opi;

- **6210*** *Formazioni erbose secche seminaturali e facies coperte da cespugli su substrato calcareo (Festuco-Brometalia) (*stupenda fioritura di orchidee)* e nello specifico
 - o Praterie xerofile calcifile: xerobrometi a *Bromus erectus*, *Festuca circummediterranea*, ecc.; stipeti a *Stipa dasyvaginata*; pseudogarighe a *Satureja montana*, ecc.. generalmente molto ricche di orchidee. incl. facies cespugliate (cop. arbusti<25%) (Bx);
 - o Praterie xerofile dei conglomerati dei Colli Bassi e della conca di Pescasseroli, con diffusa presenza di nuclei di Alysso-Sedion (riferibili all'Habitat 6110*) in corrispondenza degli affioramenti rocciosi (Bxy);
 - o Praterie xerofile calcifile, definite come alla voce Bx, ma con presenza di arbusti (non coalescenti) tra 25% e 50%. Possono essere presenti anche alberi sparsi o piccoli nuclei di bosco (Bxc);
 - o Praterie xerofile calcifile su dossi e versanti di paesaggi carsici a mosaico con formazioni dei suoli decarbonatati del fondo delle depressioni (cinosuri, nardeti, praterie nitrofile, ecc.), queste ultime non riconducibili ad habitat di Direttiva (Mc);
- **9210*** *Faggeti degli Appennini con Taxus e Ilex* (Fgt);
- **Altre formazioni** non attribuibili ad habitat di interesse comunitario:
 - o Boschi monofitici di *Fagus sylvatica* del piano altomontano (Fg);
 - o Rimboschimenti di conifere (Co);
 - o Boschi misti decidui a *Ostrya carpinifolia*, boschi misti termofili, acereti, boscaglie a *Carpinus orientalis* (Bm);
 - o Cespuglieti e preboschi chiusi e/o a mosaico con prati ruderalizzati o di ex coltivo (quindi non riferibili alle facies cespugliate dell'habitat 6210*), dominati da specie diverse dai ginepri (es. rosacee, aceri, ginestre) (Ev);
 - o Prati e pascoli nitrofilo o ruderali o meso-eutrofici a cotico continuo, frequentemente sul fondo di depressioni carsiche ed altre aree pianeggianti (Pf).

Come già detto, il passaggio delle biciclette si svolge su viabilità esistente a fondo naturale o migliorato, o percorsi appartenenti alla rete sentieristica del Parco e **di fatto non interessa propriamente gli habitat.**

Per quanto riguarda la presenza di specie di fauna: il tracciato interessa sicuramente aree di passaggio della fauna selvatica in genere, tra cui quella di Direttiva. Il disturbo è eventualmente di tipo acustico, ma limitato nel tempo e nello spazio. La gara avverrà quando saranno già concluse le fasi più delicate dal punto di vista dei cicli biologici delle specie e in pieno giorno.

4.3 - Documentazione: allegati tecnici e cartografici a scala adeguata

(barrare solo i documenti disponibili eventualmente allegati alla proposta)

<ul style="list-style-type: none"> <input checked="" type="checkbox"/> File vettoriali/shape della localizzazione dell'P/P/P/I/A <input type="checkbox"/> Carta zonizzazione di Piano/Programma <input type="checkbox"/> Relazione di Piano/Programma <input type="checkbox"/> Planimetria di progetto e delle eventuali aree di cantiere <input checked="" type="checkbox"/> Carta della Rete Natura 2000 in scala 1:50.000 <input checked="" type="checkbox"/> Carta corografica in scala 1:30.000 con rete sentieristica del Parco Naz. d'Abruzzo, Lazio e Mol. <input checked="" type="checkbox"/> Carta Tecnica regionale 1:30.000 con Zonazione del Parco Naz. d'Abruzzo, Lazio e Molise <input checked="" type="checkbox"/> Carta dei tipi di habitat in scala 1:30.000 <input type="checkbox"/> Documentazione fotografica <i>ante operam</i> 	<ul style="list-style-type: none"> <input type="checkbox"/> Eventuali studi ambientali disponibili <input type="checkbox"/> Altri elaborati tecnici: <input type="checkbox"/> Altri elaborati tecnici: <input type="checkbox"/> Altri elaborati tecnici: <input type="checkbox"/> Altro: <input type="checkbox"/> Altro:
--	--

4.2 - CONDIZIONI D'OBBLIGO <i>(n.b.: da non compilare in caso di screening semplificato)</i>	Se, Si , il proponente si assume la piena responsabilità dell'attuazione delle Condizioni d'Obbligo riportate nella proposta.		Condizioni d'obbligo rispettate:	
Il P/P/P/I/A è stato elaborato ed è conforme al rispetto della Condizioni d'Obbligo ? <input type="checkbox"/> Si <input type="checkbox"/> No	Riferimento all'Atto di individuazione delle Condizioni d'Obbligo: Se, No , perché:		<input type="checkbox"/> <input type="checkbox"/> <input type="checkbox"/> <input type="checkbox"/> <input type="checkbox"/> <input type="checkbox"/>	
SEZIONE 5 - DECODIFICA DEL PIANO/PROGETTO/INTERVENTO/ATTIVITA' <i>(compilare solo parti pertinenti)</i>				
È prevista trasformazione di uso del suolo?	<input type="checkbox"/> SI	<input checked="" type="checkbox"/> NO	<input type="checkbox"/> PERMANENTE	<input type="checkbox"/> TEMPORANEA
Se, Si , cosa è previsto:				
Sono previste movimenti terra/sbancamenti/scavi?	<input type="checkbox"/> SI <input checked="" type="checkbox"/> NO	Verranno livellate od effettuati interventi di spietramento su superfici naturali?	<input type="checkbox"/> SI <input checked="" type="checkbox"/> NO	
Se, Si , cosa è previsto:		Se, Si , cosa è previsto:		
Sono previste aree di cantiere e/o aree di stoccaggio materiali/terreno asportato/etc.? <input type="checkbox"/> SI <input checked="" type="checkbox"/> NO		Se, Si , cosa è previsto:		
È necessaria l'apertura o la sistemazione di piste di accesso all'area?	<input type="checkbox"/> SI <input checked="" type="checkbox"/> NO	Le piste verranno ripristinate a fine dei lavori/attività?	<input type="checkbox"/> SI <input type="checkbox"/> NO	
Se, Si , cosa è previsto:		Se, Si , cosa è previsto:		
È previsto l'impiego di tecniche di ingegneria naturalistica e/o la realizzazione di interventi finalizzati al miglioramento ambientale? <input type="checkbox"/> Si <input checked="" type="checkbox"/> No		Se, Si , descrivere:		

Specie vegetali	<p>È previsto il taglio/esbosco/rimozione di specie vegetali?</p> <p><input type="checkbox"/> SI <input checked="" type="checkbox"/> NO</p>	<p>Se, SI, descrivere:</p> <p>.....</p> <p>.....</p> <p>.....</p> <p>.....</p>	
	<p>La proposta è conforme alla normativa nazionale e/o regionale riguardante le specie vegetali alloctone e le attività di controllo delle stesse (es. eradicazione)?</p> <p><input checked="" type="checkbox"/> SI <input type="checkbox"/> NO</p>	<p>Sono previsti interventi di piantumazione/rinverdimento/messa a dimora di specie vegetali?</p> <p><input type="checkbox"/> SI <input checked="" type="checkbox"/> NO</p> <p>Se, Si, cosa è previsto:</p> <p>.....</p> <p>.....</p> <p>.....</p> <p>Indicare le specie interessate:</p>	
Specie animali	<p>La proposta è conforme alla normativa nazionale e/o regionale riguardante le specie animali alloctone e la loro attività di gestione?</p> <p><input checked="" type="checkbox"/> SI <input type="checkbox"/> NO</p>	<p>Sono previsti interventi di controllo/immissione/ripopolamento/allevamento di specie animali o attività di pesca sportiva?</p> <p><input type="checkbox"/> SI <input checked="" type="checkbox"/> NO</p> <p>Se, Si, cosa è previsto:</p> <p>.....</p> <p>.....</p> <p>.....</p> <p>Indicare le specie interessate:</p>	
Mezzi meccanici	<p>Mezzi di cantiere o mezzi necessari per lo svolgimento dell'intervento</p>	<ul style="list-style-type: none"> ➤ Pale meccaniche, escavatrici, o altri mezzi per il movimento terra: ➤ Mezzi pesanti (Camion, dumper, autogru, gru, betoniere, asfaltatori, rulli compressori): ➤ Mezzi aerei o imbarcazioni (elicotteri, aerei, barche, chiatte, draghe, pontoni): 	<p>.....</p> <p>.....</p> <p>.....</p>
Fonti di inquinamento e produzione di rifiuti	<p>La proposta prevede la presenza di fonti di inquinamento (luminoso, chimico, sonoro, acquatico, etc.) o produzione di rifiuti?</p> <p><input type="checkbox"/> SI <input checked="" type="checkbox"/> NO</p>	<p>La proposta è conforme alla normativa nazionale e/o regionali di settore?</p> <p style="text-align: center;"><input checked="" type="checkbox"/> SI <input type="checkbox"/> NO</p> <p>Descrivere: Subito dopo la gara verranno rimosse tutte le paline e le frecce indicatrici del percorso. Contestualmente verrà fatta anche una ricognizione nei pressi del tracciato utilizzato, per verificare la presenza di eventuali rifiuti.</p>	

Interventi edilizi	<input type="checkbox"/> Permesso a costruire <input type="checkbox"/> Permesso a costruire in sanatoria <input type="checkbox"/> Condono <input type="checkbox"/> DIA/SCIA <input type="checkbox"/> Altro	Estremi provvedimento o altre informazioni utili:
Per interventi edilizi su strutture preesistenti Riportare il titolo edilizio in forza al quale è stato realizzato l'immobile e/o struttura oggetto di intervento		
Manifestazioni	➤ Numero presunto di partecipanti: ➤ Numero presunto di veicoli coinvolti nell'evento (moto, auto, biciclette, etc.): ➤ ➤ Numero presunto di mezzi di supporto (ambulanze, vigili del fuoco, forze dell'ordine, mezzi aerei o navali): ➤ Numero presunto di gruppi elettrogeni e/o bagni chimici:	-200 partecipanti -30 organizzatori
Per manifestazioni, gara, motoristiche, eventi sportivi, spettacoli pirotecnici, sagre, etc.		1 bicicletta a pedalata assistita come apripista
		2 mezzi di soccorso; 3 mezzi forze dell'ordine (Carabinieri, Polizia municipale, Guardiaparco PNALM); 3 jeep organizzazione
		0
Attività ripetute	Descrivere: L'attività si ripete ogni anno alle stesse condizioni, nel periodo estivo, cambia solamente la data esatta in base al calendario. Possibili varianti - modifiche: Cambia la data rispetto al calendario.	
L'attività/intervento si ripete annualmente/periodicamente alle stesse condizioni? <input checked="" type="checkbox"/> Si <input type="checkbox"/> No		
La medesima tipologia di proposta ha già ottenuto in passato parere positivo di V.Inc.A? <input checked="" type="checkbox"/> Si <input type="checkbox"/> No Se, Si , allegare e citare precedente parere in "Note".		

SEZIONE 6 - CRONOPROGRAMMA AZIONI PREVISTE PER IL P/P/P/I/A

<p>Descrivere:</p> <p>Giorno precedente alla gara: allestimento tracciato di gara con fettucce e frecce</p> <p>17 settembre: svolgimento gara</p> <p>17 settembre pomeriggio e giorno seguente: rimozione frecce, tabelle, paline e fettucce, pulizia e ricognizione del tracciato</p>	<p>Cronoprogramma</p> <p><input type="checkbox"/> A: Allestimento: 16 settembre</p> <p><input type="checkbox"/> B: Manifestazione: 17 settembre</p> <p><input type="checkbox"/> C: Pulizia delle aree: 17-18 settembre</p> <p><input type="checkbox"/></p> <p><input type="checkbox"/></p>
---	---

Anno: 2023	Gennaio	Febbraio	Marzo	Aprile	Maggio	Giugno	Luglio	Agosto	Settembre	Ottobre	Novembre	Dicembre
1° sett.												
2° sett.												
3° sett.	A,B,C											
4° sett.												

Ditta/Società	Proponente/ Professionista incaricato	Firma e/o Timbro	Luogo e data
ASD Pescasseroli BIKE	Dottore Forestale Claudia ALESSANDRELLI		Pescasseroli, 3 maggio 2023

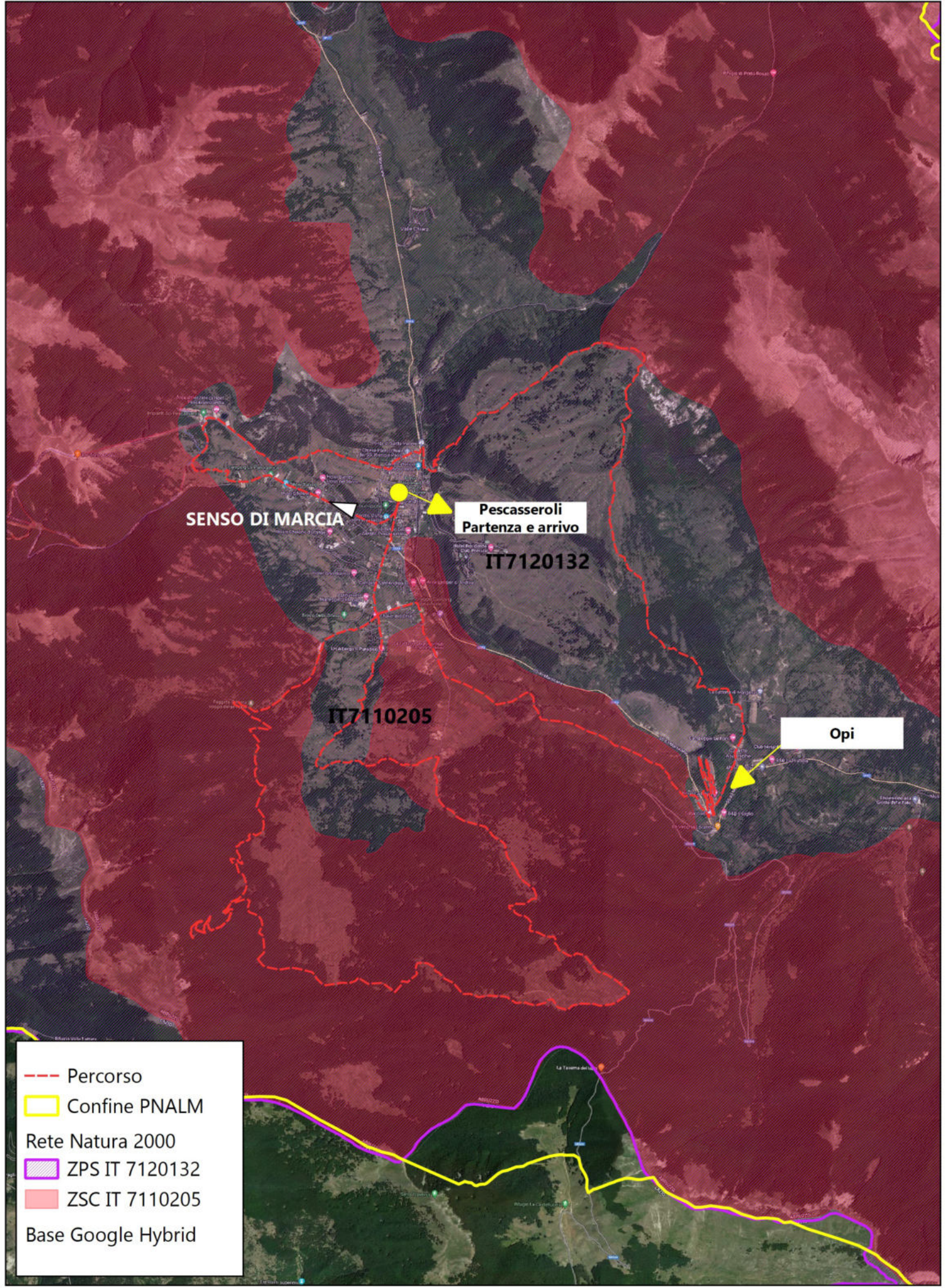

SENSO DI MARCIA

**Pescasseroli
Partenza e arrivo**

IT7120132

IT7110205

Opi

- Percorso
- Confine PNALM
- Rete Natura 2000
- ZPS IT 7120132
- ZSC IT 7110205
- Base Google Hybrid

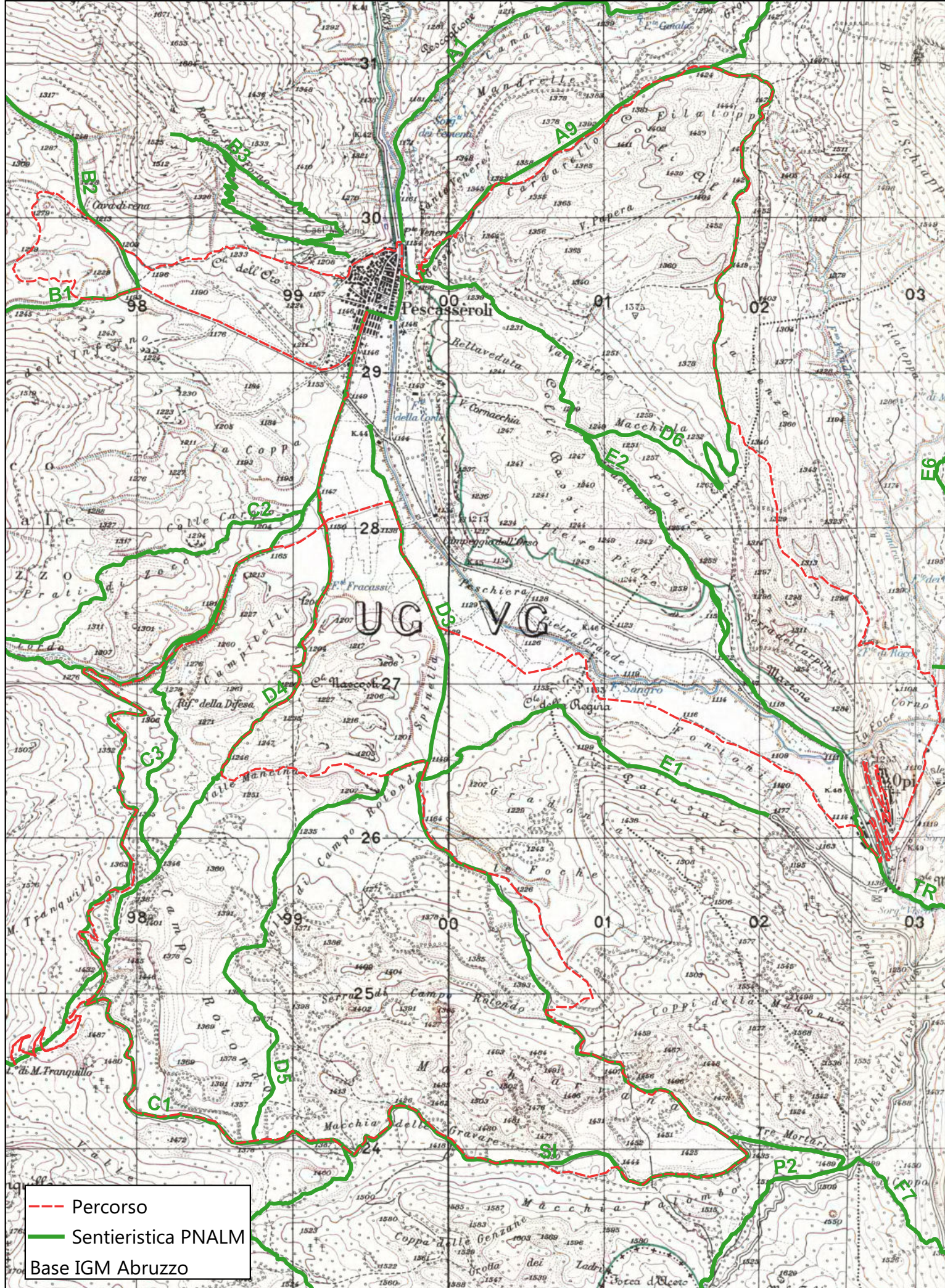

- - - Percorso
 — Sentieristica PNALM
 Base IGM Abruzzo

 Scala 1:30.000

IX Mtb Parco Nazionale D'Abruzzo - GRAN FONDI 17 settembre 2023

Tracciato della gara e rete sentieristica

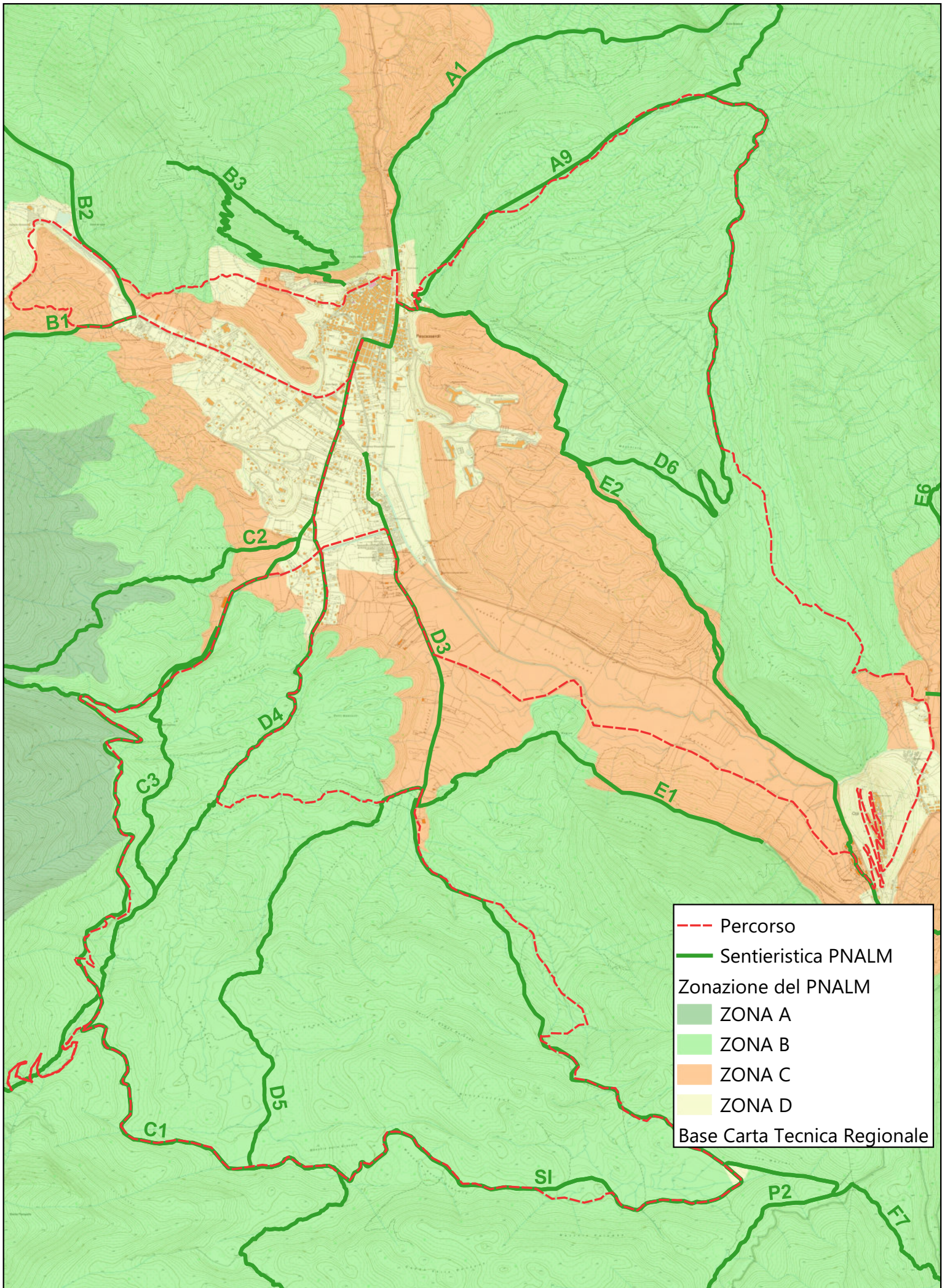

IX Mtb Parco Nazionale D'Abruzzo - GRAN FONDO 17 settembre 2023

Tracciato della gara e Zonazione del PNALM



Scala 1:30.000

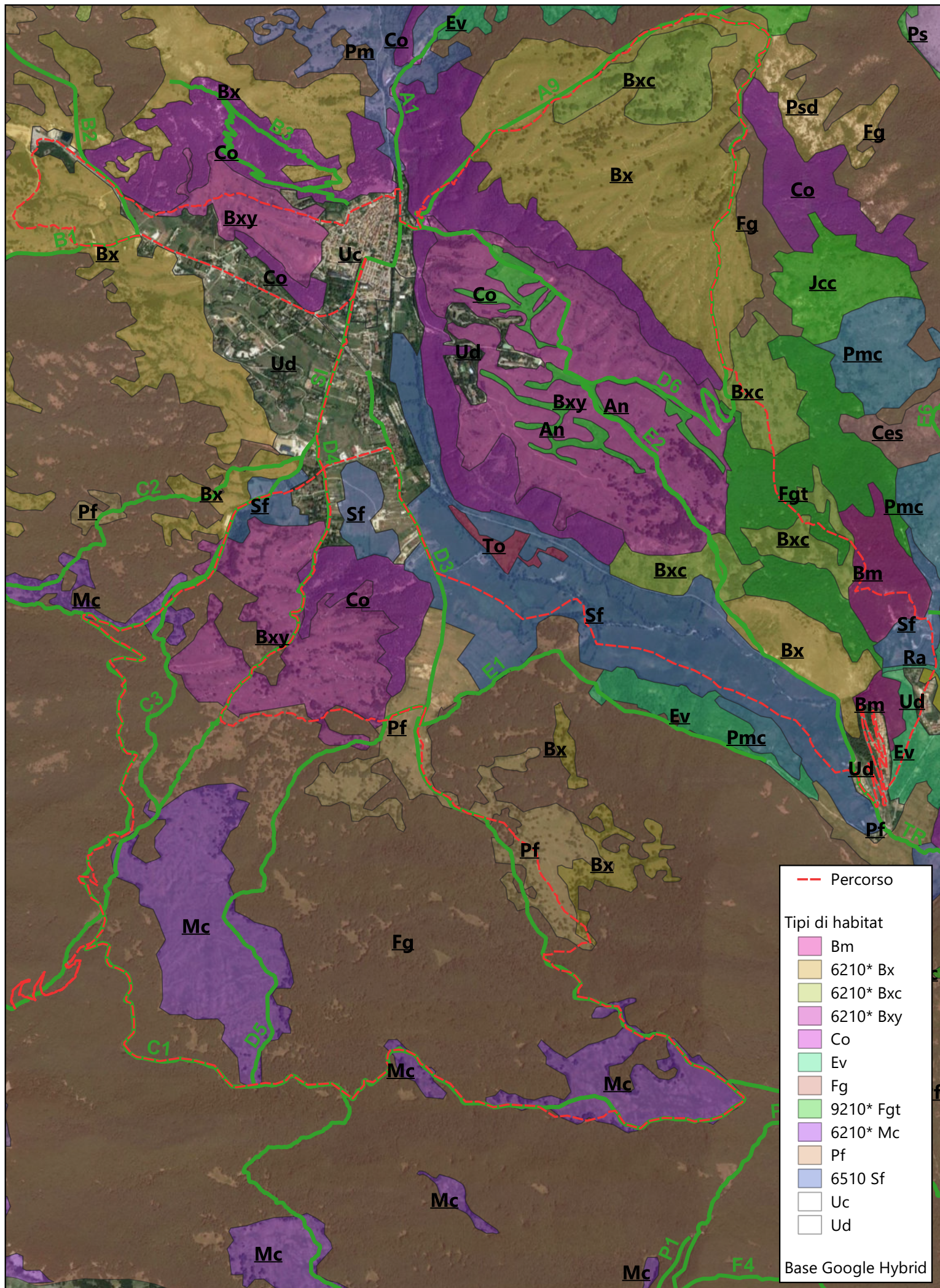

Scala 1:30.000

IX Mtb Parco Nazionale D'Abruzzo - GRAN FONDO 17 settembre 2023

Carta dei Tipi di habitat

Legenda della Carta dei Tipi di Habitat

Tipi di habitat

- (Bm) Boschi misti decidui a *Ostrya carpinifolia*, boschi misti termofili, acereti, boscaglie a *Carpinus orientalis*
- (Bx) 6210* Formazioni erbose secche seminaturali e facies coperte da cespugli su substrato calcareo (Festuco-Brometalia) (*stupenda fioritura di orchidee)_Praterie xerofile calcifile: xerobrometi a *Bromus erectus*, *Festuca circummediterranea*, ecc.; stipeti a *Stipa dasyvaginata*; pseudogarighe a *Satureja montana*, ecc.. generalmente molto ricche di orchidee. incl. facies cespugliate (cop. arbusti < 25%)
- (Bxc) 6210* Formazioni erbose secche seminaturali e facies coperte da cespugli su substrato calcareo (Festuco-Brometalia) (*stupenda fioritura di orchidee)_Praterie xerofile calcifile, definite come alla voce Bx, ma con presenza di arbusti (non coalescenti) tra 25% e 50%. Possono essere presenti anche alberi sparsi o piccoli nuclei di bosco
- (Bxy) 6210* Formazioni erbose secche seminaturali e facies coperte da cespugli su substrato calcareo (Festuco-Brometalia) (*stupenda fioritura di orchidee)_Praterie xerofile dei conglomerati dei Colli Bassi e della conca di Pescasseroli, con diffusa presenza di nuclei di *Alyso-Sedion* (riferibili all'Habitat 6110*) in corrispondenza degli affioramenti rocciosi
- (Co) Rimboschimenti di conifere
- (Ev) Cespuglieti e preboschi chiusi e/o a mosaico con prati ruderalizzati o di ex coltivo (quindi non riferibili alle facies cespugliate dell'habitat 6210*), dominati da specie diverse dai ginepri (es. rosacee, aceri, ginestre)
- (Fg) Boschi monofitici di *Fagus sylvatica* del piano altomontano
- (Fgt) 9210* Faggeti degli Appennini con *Taxus* e *Ilex*_ Boschi a dominanza di *Fagus sylvatica*, termofili e a carattere biogeografico sud-appenninico, con presenza di indicatori quali *Acer lobelii*, *Anemone apennina*, *Geranium versicolor*, *Hedera helix*, *Ilex aquifolium*, ecc. (*Geranio striati-Fagion*)
- (Mc) 6210* Formazioni erbose secche seminaturali e facies coperte da cespugli su substrato calcareo (Festuco-Brometalia) (*stupenda fioritura di orchidee)_Praterie xerofile calcifile su dossi e versanti di paesaggi carsici a mosaico con formazioni dei suoli decarbonatati del fondo delle depressioni (cinosurieti, nardeti, praterie nitrofile, ecc.), queste ultime non riconducibili ad habitat di Direttiva
- (Pf) Prati e pascoli nitrofilo o ruderali o meso-eutrofici a cotico continuo, frequentemente sul fondo di depressioni carsiche ed altre aree pianeggianti
- (Sf) Praterie magre da fieno a bassa altitudine (*Alopecurus pratensis*, *Sanguisorba officinalis*), specificatamente "Prati-pascoli sfalciati regolarmente, seminaturali, ricchi in specie (*Arrhenatherum elatius*, *Trisetum flavescens*, *Ranunculus velutinus* etc.), e altri prati da sfalcio su terreni umidi a carattere seminaturale"
- (Uc) Zone residenziali a tessuto continuo
- (Ud) Zone residenziali a tessuto discontinuo e rado