



Comune di Vasto

Città del Vasto
Piazza Barbacani, 2
66054 Vasto (CH)
0873.3091
comune.vasto@legalmail.it
www.comune.vasto.ch.it

DATI DEL PROTOCOLLO GENERALE



c_e372 - - 1 - 2023-04-20 - 0026404

VASTO

Codice Amministrazione: **c_e372**

Numero di Protocollo: **0026404**

Data del Protocollo: **giovedì 20 aprile 2023**

Classificazione: **6 - 9 - 0**

Fascicolo:

Oggetto: **PROVVEDIMENTO SCREENING VINCA VALUTAZIONE DI INCIDENZA AMBIENTALE DPR 357/97 E SS.MM. INTERVENTO: SOTTOSTAZIONE ELETTRICA PORTO DI VASTO- RICHIESTA VERIFICA DI CONFORMITÀ ALLE PRESCRIZIONI URBANISTICHE ED EDILIZIE DELLE OPERE FERROVIARIE. ZSC IT7140108 PUNTA ADERCI - PUNTA DELLA PENNA UBICAZIONE: STAZIONE PORTO DI VASTO. RICHIEDENTE: RFI RETE FERROVIARIA ITALIANA SPA**

Note:

MITTENTE:

LA PALOMBARA GISELLA - AMBIENTE ECOLOGIA

C_E372 - - 1 - 2023-04-20 - 0026404



Comune di Vasto

Città del Vasto
Piazza Barbacani, 2
66054 Vasto (CH)
0873.3091
comune.vasto@legalmail.it
www.comune.vasto.ch.it

DATI DEL PROTOCOLLO GENERALE



c_e372 - - 1 - 2023-03-21 - 0018970

VASTO

Codice Amministrazione: **c_e372**
Numero di Protocollo: **0018970**
Data del Protocollo: **martedì 21 marzo 2023**
Classificazione: **6 - 3 - 0**
Fascicolo:

Oggetto: **POSTA CERTIFICATA: SCREENING INCIDENZA RFI REALIZZAZIONE
SOTTOSTAZIONE ELETTRICA**

Note:

MITTENTE:

PALUMBO MARCO

C_E372 - - 1 - 2023-03-20 - 0026605

FORMAT SCREENING DI V.INC.A per Piani/Programmi/Progetti/Interventi/Attività - ISTRUTTORIA VALUTATORE SCREENING SPECIFICO	
Oggetto P/P/I/A:	Lavori di: "Realizzazione della sotto Stazione Elettrica in box prefabbricato trasportabile in stazione di Porto di Vasto, per l'alimentazione della linea ferroviaria Pescara –Termoli".
Tipologia P/P/I/A:	<input type="checkbox"/> Piani faunistici/piani ittici <input type="checkbox"/> Calendari venatori/ittici <input type="checkbox"/> Piani urbanistici/paesaggistici <input type="checkbox"/> Piani energetici/infrastrutturali <input type="checkbox"/> Altri piani o programmi: <input type="checkbox"/> <i>Ristrutturazione / manutenzione edifici DPR 380/2001</i> <input checked="" type="checkbox"/> <i>Realizzazione ex novo di strutture ed edifici</i> <input type="checkbox"/> <i>Manutenzione di opere civili ed infrastrutture esistenti</i> <input type="checkbox"/> <i>Manutenzione e sistemazione di fossi, canali, corsi d'acqua</i> <input type="checkbox"/> <i>Attività agricole</i> <input type="checkbox"/> <i>Attività forestali</i> <input type="checkbox"/> <i>Manifestazioni motoristiche, ciclistiche, gare cinofile, eventi sportivi, sagre e/o spettacoli pirotecnici, eventi/riprese cinematografiche e spot pubblicitari, etc.</i> <input type="checkbox"/> <i>Altro (specificare)</i>
Proponente:	RETE FERROVIARIA ITALIANA S.p.A. DIREZIONE OPERATIVA TERRITORIALE INFRASTRUTTURE ANCONA
La proposta è assoggetta alle disposizioni dell'art. 10, comma 3, D.lgs. 152/06 s.m.i. e pertanto è valutata nell'ambito di altre procedura integrate VIA/VAS -V.Inc.A.? <input type="checkbox"/> SI <input checked="" type="checkbox"/> NO Se, SI, fare riferimento alla procedura e specificare:	
SEZIONE 1 – LOCALIZZAZIONE, INQUADRAMENTO TERRITORIALE, VERIFICA DOCUMENTAZIONE PROGETTUALE E SINTESI DELLA PROPOSTA	
1.1. LOCALIZZAZIONE ED INQUADRAMENTO TERRITORIALE	
Regione: Abruzzo Comune: Vasto Prov.: CH Località/Frazione: Zona Industriale Punta Penna Indirizzo: Stazione ferroviaria Porto di Vasto	<i>Contesto localizzativo</i> <input type="checkbox"/> Centro urbano <input type="checkbox"/> Zona periurbana <input type="checkbox"/> Aree agricole <input checked="" type="checkbox"/> Aree industriali <input type="checkbox"/> Aree naturali <input type="checkbox"/>
Particelle catastali: <i>(se ritenute utile e necessarie)</i>	Foglio di mappa n. 8 part, catastale n. 4538 Foglio di mappa n 9, part. catastali n. 38, 42, 152

C_E372 - - 1 - 2023-06-20 - 0026606

Coordinate geografiche: S.R.:WGS84	LAT.	42.167758°			
	LONG.	14.698445°			

Nel caso di **Piano/Programma**, descrivere area vasta di attuazione (oppure fare riferimento alla specifiche della documentazione di piano o programma):

.....

.....

1.2 Documentazione progettuale: VERIFICA COMPLETEZZA DOCUMENTAZIONE PRESENTATA DAL PROPONENTE (compilare solo se la documentazione è ritenuta utile alla valutazione)

	SI	No			
<input type="checkbox"/> File vettoriali/shape della localizzazione dell’P/P/I/A			<input type="checkbox"/> Relazione descrittiva ed esaustiva dell’intervento/attività		
<input type="checkbox"/> Carta zonizzazione di Piano			<input type="checkbox"/> Eventuali studi ambientali disponibili		
<input type="checkbox"/> Relazione di Piano/Programma			<input type="checkbox"/> Cronoprogramma di dettaglio		
<input type="checkbox"/> Planimetria di progetto e delle eventuali aree di cantiere			<input type="checkbox"/> Altri elaborati tecnici:		
<input type="checkbox"/> Ortofoto con localizzazione delle aree di P/I/A e eventuali aree di cantiere			<input type="checkbox"/> Altri elaborati tecnici:		
<input type="checkbox"/> Adeguate cartografie dell'area di intervento (anche GIS)			<input type="checkbox"/> Altro:		
<input type="checkbox"/> Informazioni per l'esatta localizzazione e cartografie			<input type="checkbox"/> Altro:		
<input type="checkbox"/> Documentazione fotografica <i>ante operam</i>					

La documentazione fornita dal Proponente è completa e sufficiente ad inquadrare territorialmente il P/P/I/A e comprenderne la portata?

SI NO

Se, No, indicare la documentazione ritenuta necessaria e/o mancante e vedere sez. 5.1 e 7:

.....

.....

1.3 - SINTESI DEI CONTENUTI DELLA PROPOSTA

Descrivere: Nell’ambito del potenziamento degli impianti di Sottostazione Elettrica della Linea a doppio binario Pescara Termoli è prevista la costruzione di una nuova sottostazione elettrica di conversione fissa, alimentata in Media Tensione 20 kV, da realizzare in prossimità della stazione di Porto di Vasto. Il nuovo

C_E372 - - 1 - 2023-06-20 - 0026606

piazzale di SSE sarà realizzato su uno scalo ferroviario di forma pressoché rettangolare, delimitato sui lati maggiori dalla ferrovia Pescara - Termoli e dall'ex raccordo ferroviario "Puccioni S.p.A. – SiderVasto S.p.A." chiuso all'esercizio dal 1° ottobre 2011. Risulta presente una strada di accesso per il nuovo piazzale SSE da via Osca (zona industriale Porto di Vasto). Nella configurazione finale, il piazzale occuperà una superficie di circa 1150 mq e sarà occupato da:

- n.2 container-shelter di conversione;
- n.1 container-shelter contenente i quadri MT, le Unità Funzionali 3kVcc, i trasformatori servizi ausiliari, il quadro batterie e caricabatterie ed il quadro logiche QUPC-MT;
- n.1 container-shelter contenente il sistema di governo ed i quadri BT;
- il parco sezionatori 3kVcc.

SEZIONE 2 – LOCALIZZAZIONE P/P/I/A IN RELAZIONE AI SITI NATURA 2000

SITI NATURA 2000

SIC	cod.	IT _____	denominazione
		IT _____	
		IT _____	
ZSC	cod.	IT _____	denominazione
		IT _____	
		IT _____	
ZPS	cod.	IT _____	denominazione
		IT _____	
		IT _____	
Obiettivi e Misure di conservazione e/o Piano di Gestione	<u>Per ogni sito Indicare lo strumento di gestione e l'atto approvativo</u>		
	IT _____	Strumento di gestione:.....	
	IT _____	Strumento di gestione:.....	
	IT _____	Strumento di gestione:.....	
		IT _____ Strumento di gestione:..... (compilare solo se utile alla valutazione della proposta)	

C_E372 - - 1 - 2023-05-20 - 0026505

<p>2.1 - Il P/P/I/A interessa aree naturali protette nazionali o regionali?</p> <p><input checked="" type="checkbox"/> Si <input type="checkbox"/> No</p>	<p>Aree Protette ai sensi della Legge 394/91: EUAP 1090 Riserva naturale guidata Punta Aderci (fascia di rispetto)</p> <p>Eventuale nulla osta/autorizzazione/parere rilasciato dell'Ente Gestore dell'Area Protetta <i>(se disponibile e già rilasciato)</i>:</p> <p>.....</p> <p>Riportare eventuale elementi rilevanti presenti nell'atto <i>(se utile)</i>:</p> <p>.....</p> <p>.....</p>
<p>Il P/P/I/A interessa altre tipologie di aree tutelate (Ramsar, IBA, fasce di rispetto PAI o D.lgs 42/04 s.m.i., etc.)? <i>(verifica facoltativa, laddove ritenuta opportuna)</i></p> <p style="text-align: right;"><input type="checkbox"/> Si <input type="checkbox"/> No</p> <p>Se, Si, indicare quale ed allegare eventuale parere ottenuto:</p> <p>Indicare eventuali vincoli presenti:</p>	
<p>2.2 - ANALISI PER P/P/I/A ESTERNI AI SITI NATURA 2000</p>	
<ul style="list-style-type: none"> - Sito cod. IT 7140108 Punta Aderci - Punta della Penna distanza dal sito: 620 m direzione nord, 980 direzione ovest. - Sito cod. IT distanza dal sito: - Sito cod. IT _____ distanza dal sito: (_ metri) <p>Sulla base delle informazioni fornite dal Proponente, la distanza dai siti e gli elementi di discontinuità o barriere fisiche di origine naturale o antropica (es. diversi reticoli idrografici, centri abitati, infrastrutture ferroviarie o stradali, zone industriali, etc.) presenti tra l'area di attuazione del P/P/I/A ed i siti sopra indicati, sono sufficienti ad escludere il verificarsi di incidenze sui sito/i Natura 2000 medesimi??</p> <p style="text-align: center;"><input checked="" type="checkbox"/> Si <input type="checkbox"/> No</p> <p>Se, Si, descrivere perché:</p> <p>L'area di intervento è posta a distanza dai confini del sito di Natura 2000 ZSC IT7140108 Punta Aderci - Punta della Penna ed è circondata da svariati elementi di discontinuità quali viabilità stradale, capannoni industriali e linea e stazione ferroviaria in un conteso fortemente antropizzato. L'area di intervento è uno scalo ferroviario.</p>	
<p style="text-align: center;">SEZIONE 3 - ADEGUATE CONOSCENZE E BASI INFORMATIVE DEL SITO/I NATURA 2000 INTERASSATO/I</p>	
<p>Nel caso specifico, considerata la proposta in esame, le informazioni disponibili sul sito/i Natura 2000 in possesso dell'Autorità delegata alla V.Inc.A sono sufficienti per poter procedere all'istruttoria di screening? <i>(se, No, quindi se le informazioni in possesso del Valutatore non sono adeguate si procede a Valutazione Appropriata – sez. 12).</i></p> <p style="text-align: center;"><input checked="" type="checkbox"/> SI <input type="checkbox"/> NO</p> <p>Se, No, perché:</p> <p>.....</p> <p>.....</p>	

C_E372 - - 1 - 2023-06-20 - 0026605

SEZIONE 4 - DESCRIZIONE DELLE CARATTERISTICHE DEL SITO NATURA 2000			
SITO NATURA 2000 – cod. sito IT IT7140108			
Stato di conservazione di habitat e specie di interesse comunitario ed obiettivi di conservazione del sito Natura 2000 presenti nell'area del P//P/I/A <i>(n.b. ripetere tabella per ogni sito/i Natura 2000 interessato/i dalla proposta)</i>			
STANDARD DATA FORM	STATO DI CONSERVAZIONE	OBIETTIVO E/O MISURE DI CONSERVAZIONE	PRESSIONI E/O MINACCE
<i>Habitat e Specie di interesse comunitario presenti (All. I e II DH, Art. 4 DU),</i>	<i>Report art. 17 DH o 12 DU, o info più di dettaglio da PdG e MdC.</i>	<i>Obiettivi* e/o Misure di Conservazione e/o Piani di Gestione. (*se definiti)</i>	<i>Report art. 17 DH o 12 DU, o info più di dettaglio da PdG e MdC.</i>
Vedi allegato		DGR n. 494/2017	
Ulteriori utili informazioni sulle caratteristiche del sito/i Natura 2000 e/o eventuali ulteriori pressioni e minacce identificate nello SDF: <i>(informazioni facoltative)</i>		
4.1 - Determinare se il P/P/I/A è direttamente connesso o necessario alla gestione del sito Natura 2000?			
La proposta è direttamente connessa alla gestione del sito Natura 2000?	Se, Si , in che modo la proposta potrà contribuire al raggiungimento di uno o più obiettivi di conservazione del sito?		

C_E372 - - 1 - 2023-06-20 - 0026606

E 2 - Analisi di eventuali effetti cumulativi di altri D/D/I/A

Esistono altri P/P/I/A che insistono sul medesimo sito Natura 2000?

SI NO

Se, Si, quali:

1.

2.

3.

4.

In che modo gli effetti di questi ulteriori P/P/I/A possono essere correlati alla proposta in esame?

.....

.....

Evidenziare gli effetti cumulativi e/o sinergici:

1.

2.

3.

4.

SEZIONE 6 – VERIFICA CONDIZIONI D’OBBLIGO
(n.b. sezione da compilare solo per le Regioni e PP.AA che hanno individuato mediante apposito atto Condizioni d’obbligo)

6.1 – Sono state inserite condizioni d’obbligo per la realizzazione della proposta?

SI NO

6.2 - Sono state correttamente individuate Condizioni d'obbligo coerenti con la proposta?
(n.b. per ogni condizione d’obbligo inserita valutare se corretta/coerente ed idonea Si/No)

Riferimento l’Atto di individuazione delle Condizioni d’Obbligo:

.....

Condizioni d’obbligo inserite:

➤	<input type="checkbox"/> SI <input type="checkbox"/> NO
➤	<input type="checkbox"/> SI <input type="checkbox"/> NO
➤	<input type="checkbox"/> SI <input type="checkbox"/> NO
➤	<input type="checkbox"/> SI <input type="checkbox"/> NO

Se **No**, perché:

.....

.....

.....

6.3 - Sono state richieste integrazioni e/o l'inserimento di ulteriori Condizioni d'obbligo? Se, Si, riportare

C_E372 - - 1 - 2023-06-20 - 0026606

elenco nella sezione 7, parte (B) "Verifica completezza integrazioni".

SI NO

Se **SI**, perché:

.....

SEZIONE 7- VERIFICA COMPLETEZZA INTEGRAZIONI RICHIESTE

Con comunicazione n.(citare riferimento) ... sono state richieste integrazioni al proponente. Il proponente ha riscontrato la richiesta di integrazioni?

SI NO

Se **No**, procedere all'archiviazione dell'istanza.

Se **Si**, specificare gli estremi della comunicazione con il quale sono state acquisite le integrazioni richieste:

.....

A) La documentazione integrativa riguardo la descrizione e documentazione progettuale è completa e coerente con la richiesta (5.2)?

- 1) SI NO
- 2) SI NO
- 3) SI NO

Se **No**, perché: (n.b.. Un eventuale risposta negativa (NO) in questa sezione, determina l'archiviazione dell'istanza- sez. 12)

.....

Se, **Si**, ritornare a sezione 1.3.

B) La documentazione integrativa riguardo le Condizioni d'Obbligo è completa e coerente con la richiesta (6.3)?

- 1) SI NO
- 2) SI NO
- 3) SI NO

Se **No**, perché: (n.b.. Un eventuale risposta negativa (NO) in questa sezione, determina l'archiviazione dell'istanza – sez. 12)

.....

SEZIONE 8 – VERIFICA DELLE POTENZIALI INCIDENZE SUL SITO NATURA 2000

(ripetere per ogni sito Natura 2000 coinvolto)

8.1 Le azioni previste nella proposta corrispondono a pressioni e/o minacce individuate nell'ambito del Report di cui all'art. 17 DH o 12 DU e/o inserite nello Standard Data Form?

SI NO

Se **SI**, quali:

C_E372 - - 1 - 2023-06-20 - 0026606

1.
 2.
 3.

8.2 Le azioni previste nella proposta corrispondono a pressioni e minacce individuate per gli obiettivi di conservazione del sito nel Piano di Gestione e/o nelle Misure di Conservazione?

SI NO

Se **SI**, quali:

1.
 2.
 3.

8.3 La proposta rientra tra quelle non ammissibili secondo quanto previsto dalle Misure di Conservazione e/o dal Piano di Gestione del sito Natura 2000?

SI NO

Se **Si**, concludere lo screening negativamente e specificare le motivazione (da riportare in sez. 11):

.....

Le modalità di esecuzione della proposta sono conformi con quanto previsto dalle Misure di Conservazione e/o dal Piano di Gestione del sito Natura 2000?

SI NO

Se **No**, perché:

.....

Le Condizioni d'obbligo inserite sono sufficienti a garantire il rispetto degli obiettivi di conservazione del sito?

SI NO

Se **No**, perché:

.....

SEZIONE 9 - VALUTAZIONE DELLA SIGNIFICATIVITÀ DELL'INCIDENZA SUL SITO NATURA 2000

(ripetere per ogni sito Natura 2000 coinvolto)

9.1 HABITAT DI INTERESSE COMUNITARIO

C_E372 - - 1 - 2023-06-20 - 0026606

Habitat di interesse comunitario (Allegato I DH) interessati dalla proposta: <ul style="list-style-type: none"> • • • 		
Possibile perdita di habitat di interesse comunitario: cod. habitat: <i>(n.b. ripetere per ogni habitat coinvolto)</i>	<input type="checkbox"/> No	<input type="checkbox"/> SI <input type="checkbox"/> Permanente <input type="checkbox"/> Temporaneo
Possibile frammentazione di habitat di interesse comunitario: cod. habitat: <i>(n.b. ripetere per ogni habitat coinvolto)</i>	<input type="checkbox"/> No	<input type="checkbox"/> SI <input type="checkbox"/> Permanente <input type="checkbox"/> Temporaneo
9.2 - SPECIE ED HABITAT DI SPECIE DI INTERESSE COMUNITARIO		
Specie di interesse comunitario (Allegato II DH e art. 4 DU) interessati dalla proposta: <ul style="list-style-type: none"> • • • 		
Possibile perturbazione/disturbo di specie di interesse comunitario: specie: <i>(n.b. ripetere per ogni specie coinvolta)</i>	<input checked="" type="checkbox"/> No	<input type="checkbox"/> SI <input type="checkbox"/> Permanente <input type="checkbox"/> Temporaneo
Possibile perdita diretta/indiretta di specie di interesse comunitario <i>(n.b. ripetere per ogni specie coinvolta)</i> specie: N. coppie, individui, esemplari da SDF:	<input checked="" type="checkbox"/> No	<input type="checkbox"/> SI Stima n. (coppie, individui, esemplari) persi:

C_E372 - - 1 - 2023-06-20 - 0026606

<p>Possibile perdita/frammentazione di habitat di specie:</p> <p>specie:</p> <p>tipologia habitat di specie:</p> <p>.....</p> <p>.....</p> <p><i>(n.b. ripetere per ogni habitat di specie coinvolto)</i></p>	<input checked="" type="checkbox"/> No	<input type="checkbox"/> SI <input type="checkbox"/> Permanente <input type="checkbox"/> Temporaneo
<p>9.3 – Valutazione effetti cumulativi</p>	<p>Gli altri P/P/I/A che insistono sul sito Natura 2000 in esame possono generare incidenze cumulative e/o sinergiche significative congiuntamente con la proposta in esame?</p> <p style="text-align: center;"><input type="checkbox"/> SI <input checked="" type="checkbox"/> NO</p> <p>Se Si, quali ed in che modo incidono significativamente sul sito, congiuntamente alla proposta in esame:</p> <p>.....</p> <p>.....</p> <p>.....</p> <p>.....</p> <p>.....</p>	
<p>9.4 – valutazione effetti indiretti</p>	<p>La proposta può generare incidenze indirette sul sito Natura 2000?</p> <p style="text-align: center;"><input type="checkbox"/> SI <input checked="" type="checkbox"/> NO</p> <p>Se Si, quali:</p> <p>.....</p> <p>.....</p> <p>.....</p> <p>.....</p> <p>.....</p>	
<p>SEZIONE 10 - SINTESI VALUTAZIONE</p>		

C_E372 - - 1 - 2023-05-20 - 0026505

L'intervento può generare incidenze dirette, indirette, e/o cumulative, anche potenziali, su habitat di interesse comunitario

SI NO

Se, Sì, perché:

.....
.....
.....
.....
.....

L'intervento può generare incidenze dirette, indirette, e/o cumulative, anche potenziali, su specie di interesse comunitario

SI NO

Se, Sì, perché:

.....
.....
.....
.....
.....

L'intervento può generare incidenze dirette, indirette, e/o cumulative, anche potenziali, sull'integrità del sito/i Natura 2000?

SI NO

Se, Sì, perché:

.....
.....
.....
.....

SEZIONE 11 – CONCLUSIONE DELLO SCREENING SPECIFICO

C_E372 - - 1 - 2023-06-20 - 0026606

Conclusioni e motivazioni (parere motivato): (n.b. da riportare nel parere di screening)

Il progetto prevede la costruzione di una nuova sottostazione elettrica di conversione fissa, alimentata in Media Tensione 20 kV, da realizzare in prossimità della stazione di Porto di Vasto, in una area ricadente all'interno di uno scalo ferroviario. L'area di intervento è posta a considerevole distanza dai confini del sito di Natura 2000 ZSC IT7140108 Punta Aderci - Punta della Penna ed è circondata da svariati elementi di discontinuità quali viabilità stradale, capannoni industriali e linea e stazione ferroviaria in un conteso fortemente antropizzato. È pertanto possibile concludere in maniera oggettiva che il progetto in questione non determinerà incidenza significativa, ovvero non pregiudicherà il mantenimento dell'integrità del sito di Natura 2000 esterno a esso con riferimento agli specifici obiettivi di conservazione di habitat e specie.

SEZIONE 12 – CONCLUSIONE DEL PROCEDIMENTO DI SCREENING

	Esito positivo	Esito negativo
<p><u>ESITO DELLO SCREENING:</u></p> <p><i>(le motivazioni devono essere specificate nella sezione 11)</i></p>	<p><input checked="" type="checkbox"/> POSITIVO (Screening specifico)</p> <p><i>Lo screening di incidenza specifico si conclude positivamente, senza necessità di procedere a Valutazione Appropriata; nell'atto amministrativo riportare il parere motivato (Sez. 11) sulla base del quale lo screening si è concluso con Esito positivo.</i></p>	<p><input type="checkbox"/> NEGATIVO</p> <p><input type="checkbox"/> RIMANDO A VALUTAZIONE APPROPRIATA</p>
		<p><input type="checkbox"/> ARCHIVIAZIONE ISTANZA</p> <p><i>(motivata da carenze documentali/mancate integrazioni – sez. 8. oppure da altre motivazioni di carattere amministrativo)</i></p> <p>Specificare (se necessario):</p> <p>.....</p> <p>.....</p>

Ufficio / Struttura competente:	Valutatore	Firma	Luogo e data
SETTORE 4° URBANISTICA e TERRITORIO Servizio Ambiente Ecologia e Sanità	Dott. For. Marco Palumbo	Chieti, 20/03/2023

C_E372 - - 1 - 2023-06-20 - 0026606

3.1 Habitat types present on the site and assessment for them

[Back to top](#)

Annex I Habitat types						Site assessment			
Code	PF	NP	Cover [ha]	Cave [number]	Data quality	A B C D	A B C		
						Representativity	Relative Surface	Conservation	Global
1210			15.85			B	C	B	B
1240			95.1			A	C	A	A
1410			6.34			D			
1430			9.51			C	C	B	C
2110			31.7			B	C	B	B
2120			47.55			B	C	B	B
2230			31.7			B	C	B	B
6220			31.7			B	C	B	B

3.2 Species referred to in Article 4 of Directive 2009/147/EC and listed in Annex II of Directive 92/43/EEC and site evaluation for them

Species					Population in the site						Site assessment			
G	Code	Scientific Name	S	NP	T	Size		Unit	Cat.	D. qual.	A B C D	A B C		
						Min	Max				Pop.	Con.	Iso.	Glo.
B	A229	Alcedo atthis			r				P	DD	C	B	C	C
F	1137	Barbus plebejus			p				C	DD	C	B	A	B
R	1279	Elaphe quatuorlineata			p				V	DD	D			
B	A022	Ixobrychus minutus			r				P	DD	C	B	C	C

C_E372 - - 1 - 2023-06-20 - 0026606



Comune di Vasto

Città del Vasto
Piazza Barbacani, 2
66054 Vasto (CH)
0873.3091
comune.vasto@legalmail.it
www.comune.vasto.ch.it

DATI DEL PROTOCOLLO GENERALE



c_e372 - - 1 - 2023-03-29 - 0021258

VASTO

Codice Amministrazione: **c_e372**

Numero di Protocollo: **0021258**

Data del Protocollo: **mercoledì 29 marzo 2023**

Classificazione: **6 - 9 - 0**

Fascicolo:

Oggetto: **VINCA PER LA REALIZZAZIONE SOTTOSTAZIONE ELETTRICA IN BOX PREFABBRICATO TRASPORTABILE NELLA STAZIONE PORTO DI VASTO PER ALIMENTAZIONE DELLA LINEA FERROVIARIA PESCARA-TERMOLI. RICHIEDENTE: RETE FERROVIARIA ITALIANA SPA PARERE ENTE GESTORE.**

Note:

MITTENTE:

LA PALOMBARA GISELLA P.O.

C_E372 - - 1 - 2023-03-29 - 0021258



MUNICIPIO DELLA CITTA' DEL VASTO

Provincia di Chieti

Piazza Barbacani, 2 – Telefono 0873/3091

SETTORE IV URBANISTICA e TERRITORIO
Servizio Parchi e Riserve

Vasto,

All'Autorità competente per la VINCA

E p.c.

al Sindaco del Comune di Vasto, Ente gestore
del SIC Punta Aderci- Punta della Penna

Oggetto: Valutazione Di Incidenza Ambientale (V.Inc.A). DPR 357/97 e ss.mm. – SIC n. IT7140108 “Punta Aderci – Punta della Penna”.

Attività: Realizzazione sottostazione elettrica in box prefabbricato trasportabile nella stazione “Porto di Vasto” per alimentazione della linea ferroviaria Pescara-Termoli.

Richiedente: RETE FERROVIARIA ITALIANA SPA

Via Marconi, 44 – 60125. Ancona

➤ **Parere Ente gestore.**

Premesso che,

- questo servizio ha avviato la procedura di Valutazione di Incidenza Ambientale ai sensi del DPR 357/1997, dell'attività in oggetto, con la pubblicazione, sul sito del comune di Vasto, il 20.01.2023, con avviso prot. 4958, della documentazione pervenuta;
- il DPR 357/97 e ss.mm., all'art. 5, comma 7, stabilisce che, nell'ambito del procedimento di V.Inc.A., occorre sentire l'Ente gestore dell'area SIC/ZSC che, nel caso di specie, per quanto attiene la ZSC IT7140108 “Punta Aderci-Punta della Penna”, è il Comune di Vasto;

Considerato che,

- Con deliberazione di Giunta Comunale n. 288 del 29.12.2021 è stata modificata la macrostruttura organizzativa dell'Ente, attribuendo il servizio “Parchi e Riserve” al Settore IV Urbanistica e Territorio;
- Con decreto sindacale n. 22 del 15.03.2023 è stato conferito l'incarico, al sottoscritto dirigente, di direzione del Settore IV Urbanistica e territorio;

Ritenuto, pertanto, nell'ambito delle competenze conferite con i predetti provvedimenti, di dover esprimere il parere dell'Ente gestore del SIC/ ZSC IT7140108 “Punta Aderci-Punta della Penna” in merito all'attività in oggetto specificata, in applicazione della richiamata disposizione legislativa,

Considerato che,

- l'attività in argomento attiene ai lavori di realizzazione, presso la stazione ferroviaria “Porto di Vasto”, di una sottostazione elettrica in box prefabbricato, per l'alimentazione della linea ferroviaria Pescara – Termoli;
- La sottostazione da realizzare sarà alimentata in media tensione (20Kv) e sarà posizionata su di un piazzale di circa 1150 mq;
- I lavori saranno realizzati all'esterno della delimitazione del SIC/ZSC Punta Aderci –Punta della Penna, in una zona distante dall'area tutelata, in un contesto fortemente antropizzato,

Tanto premesso e considerato, si esprime per quanto di competenza, nulla osta ai sensi del DPR 357/97 e ss.mm., art. 5, comma 7, alla conclusione favorevole del procedimento di V.Inc.A. relativo all'opera di realizzazione della stazione elettrica presso la Stazione ferroviaria Porto di Vasto, che alimenterà la tratta ferroviaria Pescara Termoli.

IL DIRIGENTE
Avv. Mastrangelo Luca

C_E372 - - 1 - 2023-05-20 - 0026505



VALUTAZIONE DI INCIDENZA AMBIENTALE – SCREENING DPR 357/97 e ss.mm.

RICHIEDENTE: RETE FERROVIARIA ITALIANA SPA

Via Marconi, 44 – 60125. Ancona

Attività: Realizzazione sottostazione elettrica in box prefabbricato trasportabile nella stazione “Porto di Vasto” per alimentazione della linea ferroviaria Pescara-Teroli.

Ubicazione: Zona Industriale Punta Penna. In catasto Fg. 9 part. 38-42-152, Fg 8 part. 4538.

Zonizzazione

- **PRG: Zona D1 – INDUSTRIALE.**
- **Nel Piano delle aree Industriali ARAP (ex COASIV):** parte zone ferroviarie, parte verde di rispetto, e parte zone industriali di ristrutturazione e completamento.
- **Nel PAN,** Piano di Assetto Naturalistico della Riserva Regionale Naturale guidata Punta Aderci: **parte zona R1** – area della ferrovia ricadente nella fascia di protezione della Riserva, **parte zona R2** – area industriale ricadente nella fascia di protezione della riserva; **Vincoli:** L’area è sottoposta a vincolo idrogeologico ed al parere del Comitato di gestione della Riserva Punta Aderci.

VALUTAZIONE

Premessa

Con nota acquisita al prot. 75475 del 01.12.2022, è pervenuto lo screening VINCA dell’intervento in oggetto.

I lavori da realizzare riguardano la stazione ferroviaria “Porto di Vasto” ed in particolare la realizzazione di una sottostazione elettrica in box prefabbricato, per l’alimentazione della linea ferroviaria Pescara - Teroli.

La sottostazione da realizzare sarà alimentata in media tensione (20Kv) e sarà posizionata su di un piazzale di circa 1150 mq.

Ubicazione

L’intervento da realizzare ricade in prossimità dell’area SIC/ZSC ma al di fuori dell’area stessa.

Le opere da realizzare ricadono in zona industriale di ristrutturazione e completamento (art. 12 NTA PRT) per la quale occorre acquisire il parere dell’ARAP.

L’area è assoggettata, altresì, al Piano di Assetto Naturalistico (PAN) della Riserva regionale Punta Aderci nel quale è classificata in parte zona R1 - area della ferrovia ricadente nella fascia di protezione della Riserva, ed in parte in Zona R2 – Area industriale ricadente nella fascia di protezione;



MUNICIPIO DELLA CITTA' DEL VASTO

Provincia di Chieti

Piazza Barbacani, 2 – Telefono 0873/3091

SETTORE 4° - URBANISTICA E TERRITORIO
Servizio Ambiente, Ecologia e Sanità

L'area è, inoltre, sottoposta a vincolo idrogeologico (autorizzazione rilasciata il 14.04.2023, prot. 26132 del 19.04.2023 – trasmessa con nota prot. 26134 del 19.04.2023), ed al parere del Comitato di gestione della Riserva Punta Aderci acquisito il 24.03.2023 verbale nr. 83;

Intervento

L'intervento ha per oggetto lavori di realizzazione sottostazione elettrica presso la stazione "Porto di Vasto", con box prefabbricato trasportabile, e di realizzare impianti e posa in opera di container –shelter.

Il nuovo piazzale sarà realizzato su uno scalo ferroviario di forma pressoché rettangolare, delimitato sui lati maggiori dalla ferrovia Pescara - Termoli e dall'ex raccordo ferroviario "Puccioni S.p.A. – SiderVasto S.p.A." chiuso all'esercizio dal 1° ottobre 2011.

Risulta presente una strada di accesso per il nuovo piazzale da via Osca (zona industriale Porto di Vasto).

La sottostazione da realizzare sarà alimentata in media tensione (20Kv) e sarà posizionata su di un piazzale di circa 1150 mq, dove saranno ubicati:

- n.2 container-shelter di conversione;
- n.1 container-shelter contenente i quadri MT, le Unità Funzionali 3kVcc, i trasformatori servizi ausiliari, il quadro batterie e caricabatterie ed il quadro logiche QUPC-MT;
- n.1 container-shelter contenente il sistema di governo ed i quadri BT;
- il parco sezionatori 3kVcc.

Pubblicazione

Lo studio è stato pubblicato all'Albo pretorio del Comune di Vasto e sul sito istituzionale dell'Ente, per 30 giorni, dal 20.01.2023, con avviso prot. 4958. Allo scadere dei termini non è pervenuta alcuna osservazione.

Screening di Incidenza ambientale

Al fine di valutare l'incidenza dell'intervento sugli habitat tutelati della ZCS Punta Aderci Punta la ditta RFI ha dato incarico al dott. Colangeli Giorgio di redigere la scheda di screening di incidenza ambientale (All. 1) sul format approvato dalla Regione Abruzzo con DGR n. 860 del 22.12.2021 "*Linee guida regionale per la valutazione di incidenza*";

Tale scheda, come indicato nelle linee guida richiamate, ha lo scopo di procedere ad una prevalutazione degli interventi per verificare se gli stessi sono direttamente connessi e necessari alla gestione del sito e se possono determinare una incidenza significativa;

Nella relazione di screening, si segnala che, I tempi di realizzazione degli interventi previsti sono di circa 6 mesi a partire dall'ottenimento di tutti i pareri necessari.

Parere esperto ambientale

Con nota prot. 15525 del 06.03.2023, è stato richiesto al Dott. Agr. Palumbo Marco, componente della Commissione di Valutazione Ambientale, istituita dalla Giunta Comunale n. 44 del



MUNICIPIO DELLA CITTA' DEL VASTO

Provincia di Chieti

Piazza Barbacani, 2 – Telefono 0873/3091

SETTORE 4° - URBANISTICA E TERRITORIO
Servizio Ambiente, Ecologia e Sanità

16.02.2018, ed in applicazione della determinazione dirigenziale di affidamento dell'incarico n. 1262 del 07.12.2022, di formulare il parere di competenza e di compilare la scheda format valutatore approvata dalla Regione Abruzzo con la DGR n. 860 del 22.12.2021 sopra richiamata.

Il professionista incaricato, ha redatto la scheda in data 20.03.2023, che è stata acquisita al protocollo comunale n. 18970 del 21.03.2023, e che si allega alla presente quale parte integrante e sostanziale (All. 2).

Nelle conclusioni della scheda, il valutatore afferma che, *“L'area di intervento è posta a considerevole distanza dai confini del sito di Natura 2000 ZSC IT7140108 Punta Aderci - Punta della Penna ed è circondata da svariati elementi di discontinuità quali viabilità stradale, capannoni industriali e linea e stazione ferroviaria in un conteso fortemente antropizzato. È pertanto possibile concludere in maniera oggettiva che il progetto in questione non determinerà incidenza significativa, ovvero non pregiudicherà il mantenimento dell'integrità del sito di Natura 2000 esterno a esso con riferimento agli specifici obiettivi di conservazione di habitat e specie.”*

Afferma altresì che, lo screening di incidenza si conclude positivamente senza necessità di procedere alla valutazione appropriata.

Ente gestore. Art. 5 comma 7 del DPR 357/97

Il parere (“sentito”) dell'Ente Gestore del SIC è stato espresso favorevolmente dal Settore Urbanistica e Territorio, Servizio Parchi e riserve, il 29.03.2023 prot. 21258 (All.3).

Comitato di gestione e relativo parere ex art. 8 del PAN

La presente procedura di Valutazione di Incidenza Ambientale è riconducibile all'istituzione del SIC IT7140108 “Punta Aderci-Punta della Penna” a norma del DM 3 aprile 2000 con cui sono state riportate le zone di protezione speciale designate ai sensi della direttiva 79/409/CEE e dei siti di importanza comunitaria proposti ai sensi della direttiva 92/43/CEE;

Tale procedura, disciplinata dal DPR 357/97 come modificato ed integrato dal DPR 12.03.2003 n. 120 e ss.mm., si inserisce quale fase endo-procedimentale all'interno del procedimento per la realizzazione dell'intervento, di competenza regionale.

Le richiamate norme, ed in particolare l'art. 5 c.7 del DPR 357/97, richiedono, nell'ambito della procedura di VInca, il rilascio del parere (“sentito”) dell'Ente Gestore del SIC che, nel caso di specie, è individuabile nel Comune di Vasto quale ente nel cui territorio ricade l'area SIC.

In ragione di ciò, per il perfezionamento delle procedure di VInca, si ritiene sufficiente l'acquisizione del parere dell'Ente Gestore del SIC.

Lo stesso territorio è, altresì, tutelato in forza dell'istituzione della Riserva Regionale naturale guidata Punta Aderci (LR. N. 9 del 20.02.1998). La Riserva è disciplinata e gestita in applicazione della norma rinvenibile nel Piano di Assetto del Territorio (PAN) che, all'art. 8 delle NTA, prevede il rilascio del parere/autorizzazione del Comitato di Gestione per *“qualsiasi attività o intervento che comporti trasformazione urbanistico-edilizia del territorio all'interno della Riserva, e in ogni caso forme di fruizione o di uso della stessa”*.

Tale parere/autorizzazione, non essendo riconducibile alle norme di tutela dell'area SIC (ma della Riserva regionale), non incide nell'ambito delle procedure disciplinate dalla normativa già citata di Valutazione di Incidenza Ambientale.



Tanto premesso, si ritiene che, la Valutazione di Incidenza Ambientale possa legittimamente concludersi con l'avvenuta acquisizione del parere da parte dell'Ente Gestore dell'area SIC, e che l'autorizzazione/parere di cui all'art. 8 delle NTA del PAN della Riserva regionale Punta Aderci, che come già chiarito attiene alla procedura di tutela della Riserva Regionale, deve essere acquisito separatamente ed indipendentemente dalla procedura di VIncA, nell'ambito dei procedimenti per la realizzazione degli interventi.

Ad ogni buon conto, si riferisce che, il parere del Comitato di gestione della Riserva Punta Aderci, è stato espresso favorevolmente, il 24.03.2023, verbale nr. 83.

Valutazione di Incidenza ambientale

Dallo studio presentato, e da quanto evidenziato nel parere dell'esperto ambientale incaricato dall'ufficio, si evince che, la realizzazione delle opere, situate al di fuori della ZSC Punta Aderci Punta della Penna, non comporta incidenza significativa sulla fauna e sulla flora tutelata.

CONCLUSIONI

Dallo studio di incidenza ambientale emerge che le azioni previste dal progetto, non comportano la perdita di habitat censiti all'interno del SIC IT7140108 "Punta Aderci – Punta della Penna", e non incidono sullo stato di conservazione dell'ambiente circostante.

Per tutto quanto premesso e considerato;

Visto il DPR 8.09.1997 n. 357, come modificato ed integrato dal DPR 12.03.2003 n. 120 e ss.mm.;

Considerato che, la competenza della V.Inc.A è stata trasferita ai Comuni con l'entrata in vigore della LR 28 agosto 2012 n. 46, che ha modificato le competenze in materia paesaggistica previste dall'Art. 1 della LR 13 febbraio 2003 n. 2, delegando ai Comuni la valutazione di incidenza dei progetti e programmi di competenza comunale;

Che, con legge regionale 02.03.2020 N. 7 – Disposizioni in materia di valutazioni di incidenza e modifiche alla legge regionale 3 marzo 1999, n.11 -, tale competenza è stata riportata in capo alla Regione anche per gli interventi e progetti di competenza comunale, come disposto dall'art. 1 che sostituisce l'art. 46-bis della LR 11/1999.

Che, l'art. 3 della LR 7/2020, norme transitorie, stabilisce, comunque che, nelle more dell'adeguamento della struttura regionale, i comuni continuano ad esercitare le rispettive competenze relative alla Valutazione di incidenza.

Che, sentita la Regione Abruzzo, Dipartimento territorio-ambiente, servizio Valutazioni Ambientali, la stessa, con nota prot. 302800/20 del 16.10.2020, come confermato con nota prot. 60173 del 16.02.2022 (ms prot. 10726), in riferimento alla LR 7/2020, ha comunicato che, non essendosi ancora verificate le condizioni concernenti l'attuabilità della legge sopra richiamata, trovano applicazione le norme transitorie e pertanto i comuni continuano ad esercitare la competenza delle V.Inc.A.;

Richiamata la circolare della Regione Abruzzo prot. 7378 del 02.10.2012, inerente prime modalità applicative della LR 46/2012;



MUNICIPIO DELLA CITTA' DEL VASTO

Provincia di Chieti

Piazza Barbacani, 2 – Telefono 0873/3091

SETTORE 4° - URBANISTICA E TERRITORIO
Servizio Ambiente, Ecologia e Sanità

Vista la DGR Abruzzo n. 930 del 30.12.2016 “*Criteri per l’esercizio e il coordinamento delle funzioni amministrative in materia di procedure ambientali e di valutazioni di incidenza*”;

Vista la DGR n. 860 del 22.12.2021 “*Linee guida regionale per la valutazione di incidenza*”;

Vista la deliberazione della Giunta Comunale n. 19 del 30.01.2013 “*Procedimenti in materia ambientale - atto di indirizzo*”, come modificata con deliberazione di GC n. 44 del 16.02.2018, che attribuisce al Dirigente la facoltà di stabilire in quali casi acquisire consulenze specialistiche, in base alla complessità degli interventi;

Vista la DGR 497/2017 “Approvazione misure di conservazione sito-specifiche per la tutela dei siti della Rete Natura 2000 della Regione Abruzzo per i SIC: IT7140108 Punta Aderci Punta della Penna ...”;

Ritenuto lo screening di incidenza ambientale presentato, esaustivo per quanto attiene gli interventi proposti;

**il Dirigente
in qualità di Autorità competente**

Rinvenuta la propria competenza ad assumere il presente provvedimento in ragione del decreto Sindacale n. 22 del 15.03.2023, con il quale è stato conferito l’incarico, al sottoscritto dirigente, di direzione del Settore IV Urbanistica e Territorio;

Esprime parere favorevole in merito allo screening di incidenza ambientale dell’intervento di Realizzazione sottostazione elettrica in box prefabbricato trasportabile nella stazione “Porto di Vasto” per alimentazione della linea ferroviaria Pescara-Teroli, che riguarda gli interventi descritti in narrativa, poiché gli stessi non hanno impatto significativo sulla ZSC IT7140108 Punta Aderci – Punta della Penna.

Dispone

- La pubblicazione del presente provvedimento per 15 gg all’albo pretorio dell’Ente, e sul sito istituzionale, nella sezione Ambiente;
- La notifica a mezzo pec alla ditta proponente, e la trasmissione alla Regione Abruzzo, Servizio Valutazioni Ambientali;

Ai sensi dell’art. 3, quarto comma della Legge 7 agosto 1990 n. 241 e successive modifiche, si avverte che contro il presente provvedimento è ammesso, nel termine di 60 giorni dalla notificazione, ricorso al Tribunale Amministrativo Regionale di Pescara.

Vasto,

La RPO
Arch. La Palombara Gisella

IL DIRIGENTE
Avv. Mastrangelo Luca

C_E372 - - 1 - 2023-05-20 - 0026505



Città del Vasto
Piazza Barbacani, 2
66054 Vasto (CH)
0873.3091
comune.vasto@legalmail.it
www.comune.vasto.ch.it

DATI DEL PROTOCOLLO GENERALE



c_e372 - - 1 - 2022-12-01 - 0075475

VASTO

Codice Amministrazione: **c_e372**
Numero di Protocollo: **0075475**
Data del Protocollo: **giovedì 1 dicembre 2022**
Classificazione: **6 - 3 - 0**
Fascicolo:

Oggetto: **POSTA CERTIFICATA: CONSEGNA ELABORATI SCREENING VINCA
SOTTOSTAZIONE ELETTRICA FERROVIE DELLO STATO**

Note:

MITTENTE:

COLANGELI GIORGIO

C_E372 - - 1 - 2023-06-20 - 0026606

FORMAT DI SUPPORTO SCREENING DI V.INC.A per Piani/Programmi/Progetti/Interventi/Attività – PROPONENTE**	
Oggetto P/P/P/I/A:	Lavori di: "Realizzazione della sotto Stazione Elettrica in box prefabbricato trasportabile in stazione di Porto di Vasto, per l'alimentazione della linea ferroviaria Pescara – Termoli".
<p><input type="checkbox"/> Piano/Programma (definizione di cui all'art. 5, comma 1, lett e) del D.lgs. 152/06)</p> <p><input checked="" type="checkbox"/> Progetto/intervento (definizione di cui all'art. 5, comma 1, lett g) del D.lgs. 152/06)</p> <p>Il progetto/intervento ricade nelle tipologie di cui agli Allegati IV punto 7 comma c Parte Seconda del D.Lgs. 152/06 e s.m.i.</p> <p><input type="checkbox"/> Si indicare quale tipologia</p> <p>X No</p> <p>Il progetto/intervento è finanziato con risorse pubbliche?</p> <p><input type="checkbox"/> Si indicare quali risorse:</p> <p>X No</p> <p>Il progetto/intervento è un'opera pubblica?</p> <p><input type="checkbox"/> Si</p> <p>X No</p> <p><input type="checkbox"/> Attività (qualsiasi attività umana non rientrante nella definizione di progetto/intervento che possa avere relazione o interferenza con l'ecosistema naturale)</p> <p><input type="checkbox"/> <i>PROPOSTE PRE-VALUTATE (VERIFICA DI CORRISPONDENZA)</i></p>	

Tipologia P/P/P/I/A:	<ul style="list-style-type: none"> <input type="checkbox"/> <i>Piani faunistici/piani ittici</i> <input type="checkbox"/> <i>Calendari venatori/ittici</i> <input type="checkbox"/> <i>Piani urbanistici/paesaggistici</i> <input type="checkbox"/> <i>Piani energetici/infrastrutturali</i> <input type="checkbox"/> <i>Altri piani o programmi.....</i> <input type="checkbox"/> <i>Ristrutturazione / manutenzione edifici DPR 380/2001</i> <input type="checkbox"/> <i>Realizzazione ex novo di strutture ed edifici</i> <input type="checkbox"/> <i>Manutenzione di opere civili ed infrastrutture esistenti</i> <input type="checkbox"/> <i>Manutenzione e sistemazione di fossi, canali, corsi d'acqua</i> <input type="checkbox"/> <i>Attività agricole</i> <input type="checkbox"/> <i>Attività forestali</i> <input type="checkbox"/> <i>Manifestazioni motoristiche, ciclistiche, gare cinofile, eventi sportivi, sagre e/o spettacoli pirotecnici, eventi/riprese cinematografiche e spot pubblicitari etc.</i> <input checked="" type="checkbox"/> <i>Altro (specificare) Realizzazione della sotto Stazione Elettrica in box prefabbricato trasportabile in stazione di Vasto</i> 					
Proponente:	RETE FERROVIARIA ITALIANA S.p.A. DIREZIONE OPERATIVA TERRITORIALE INFRASTRUTTURE ANCONA					
SEZIONE 1 - LOCALIZZAZIONE ED INQUADRAMENTO TERRITORIALE						
Regione: Abruzzo..... Comune: Vasto..... Prov. CH Località/Frazione: Zona Industriale Punta Penna Indirizzo: Stazione ferroviaria Porto di Vasto				Contesto localizzativo		
Particelle catastali:(se utili e necessarie)	Foglio 9	Foglio 8		<ul style="list-style-type: none"> <input type="checkbox"/> Centro urbano <input type="checkbox"/> Zona periurbana <input type="checkbox"/> Aree agricole <input checked="" type="checkbox"/> Aree industriali <input type="checkbox"/> Aree naturali <input type="checkbox"/> 		
	Part 38, 42, 152	Part 4538				
Coordinate geografiche: (se utili e necessarie)						

C_E372 - - 1 - 2023-06-20 - 0026606

S.R.:.....	LAT.	10	3.86 N			
	42		google earth			
	LONG.	41	58.57 E			
	14		google earth			

Nel caso di **Piano o Programma**, descrivere area di influenza e attuazione e tutte le altre informazioni pertinenti:

.....

SEZIONE 2 – LOCALIZZAZIONE P/P/P/I/A IN RELAZIONE AI SITI NATURA 2000

SITI NATURA 2000

SIC			
		IT_-----	
		IT_-----	
ZSC	cod.	IT_-----	
		IT_ 7140108	<i>Punta Aderci – Punta della Penna</i>
		IT_-----	
ZPS	cod.		
		IT_-----	
		IT_-----	

E' stata presa visione degli Obiettivi di Conservazione, delle Misure di Conservazione, e/o del Piano di Gestione e delle Condizioni d'Obbligo eventualmente definite del Sito/i Natura 2000 ? Si No

Citare, l'atto consultato: Misure sito specifiche per la conservazione di habitat e specie di Interesse Comunitario presenti nei SIC DGR 494/2017. PAN - Piano di gestione DCC 18 del 28/02/2000

<p>2.1 - Il P/P/P/I/A interessa aree naturali protette nazionali o regionali?</p> <p><input checked="" type="checkbox"/> Si <input type="checkbox"/> No</p>	<p>Aree Protette ai sensi della Legge 394/91: Riserva Naturale - Punta Aderci Fascia di Protezione Esterna</p> <p>Eventuale nulla osta/autorizzazione/parere rilasciato dell'Ente Gestore dell'Area Protetta (<i>se disponibile e già rilasciato</i>):</p> <p>..... </p>
--	--

2.2 - Per P/P/P/I/A esterni ai siti Natura 2000:

C_E372 - - 1 - 2023-06-20 - 0026606

- Sito cod. **IT** _ 7140108 distanza dal sito: 580 (_ metri)
- Sito cod. **IT** _ _ _ _ _ distanza dal sito: (_ metri)
- Sito cod. **IT** _ _ _ _ _ distanza dal sito: (_ metri)

Tra i siti Natura 2000 indicati e l'area interessata dal P/P/P/I/A, sono presenti elementi di discontinuità o barriere fisiche di origine naturale o antropica (es. diversi reticoli idrografici, centri abitati, infrastrutture ferroviarie o stradali, zone industriali, etc.)??

X Si No

Descrivere: Sono presenti i capannoni dell'area industriale di Punta Penna ed una porzione costituita da campi incolti, oltre alla viabilità interna dell'area industriale

.....

.....

SEZIONE 3 – SCREENING MEDIANTE VERIFICA DI CORRISPONDENZA DI PROPOSTE PRE-VALUTATE

Si richiede di avviare la procedura di Verifica di Corrispondenza per P/P/P/I/A pre-valutati?

Si X No

Se, Sì, il presentare il Format alla sola Autorità competente al rilascio dell'autorizzazione finale del P/P/P/I/A, e compilare elementi sottostanti. Se No si richiede di avviare screening specifico.

PRE-VALUTAZIONI – per proposte già assoggettate a screening di incidenza

PROPOSTE PRE-VALUTATE:

Si dichiara, assumendosi ogni responsabilità, che il piano/progetto/intervento/attività rientra ed è conforme a quelli già **pre-valutati** da parte dell'Autorità competente per la Valutazione di Incidenza, e pertanto non si richiede l'avvio di uno screening di incidenza specifico?

*(n.b.: in caso di risposta negativa (**NO**), si richiede l'avvio di screening specifico)*

- SI
- NO

Se, Sì, esplicitare in modo chiaro e completo il riferimento all'Atto di pre-valutazione nell'ambito del quale il P/P/P/I/A rientra nelle tipologie assoggettate positivamente a screening di incidenza da parte dell'Autorità competente per la V.Inc.A:

.....

.....

.....

.....

.....

SEZIONE 4 – DESCRIZIONE E DECODIFICA DEL P/P/P/I/A DA ASSOGETTARE A SCREENING

RELAZIONE DESCRITTIVA DETTAGLIATA DEL P/P/P/I/A

(n.b.: nel caso fare direttamente riferimento agli elaborati e la documentazione presentati dal proponente)

Nell'ambito del potenziamento degli impianti di Sottostazione Elettrica della Linea a doppio binario Pescara - Termoli è prevista la costruzione di una nuova sottostazione elettrica di conversione fissa, alimentata in Media Tensione 20 kV, da realizzare in prossimità della stazione di Porto di Vasto.

C_E372 - - 1 - 2023-05-20 - 0026505

Il nuovo piazzale di SSE sarà realizzato su uno scalo ferroviario di forma pressoché rettangolare, delimitato sui lati maggiori dalla ferrovia Pescara - Termoli e dall'ex raccordo ferroviario "Puccioni S.p.A. – SiderVasto S.p.A." chiuso all'esercizio dal 1° ottobre 2011. Risulta presente una strada di accesso per il nuovo piazzale SSE da via Osca (zona industriale Porto di Vasto).

Nella configurazione finale, il piazzale occuperà una superficie di circa 1150 mq e sarà occupato da:

- n.2 container-shelter di conversione;
- n.1 container-shelter contenente i quadri MT, le Unità Funzionali 3kVcc, i trasformatori servizi ausiliari, il quadro batterie e caricabatterie ed il quadro logiche QUPC-MT;
- n.1 container-shelter contenente il sistema di governo ed i quadri BT;
- il parco sezionatori 3kVcc.

4.3 - Documentazione: allegati tecnici e cartografici a scala adeguata (barrare solo i documenti disponibili eventualmente allegati alla proposta)

<ul style="list-style-type: none"> <input type="checkbox"/> File vettoriali/shape della localizzazione dell'P/P/P/I/A <input type="checkbox"/> Carta zonizzazione di Piano/Programma <input type="checkbox"/> Relazione di Piano/Programma <input checked="" type="checkbox"/> Planimetria di progetto e delle eventuali aree di cantiere <input checked="" type="checkbox"/> Ortofoto con localizzazione delle aree di P/I/A e eventuali aree di cantiere <p style="margin-left: 20px;">Documentazione fotografica <i>ante operam</i></p>	<ul style="list-style-type: none"> <input type="checkbox"/> Eventuali studi ambientali disponibili <input type="checkbox"/> Altri elaborati tecnici: <input type="checkbox"/> Altri elaborati tecnici: <input type="checkbox"/> Altri elaborati tecnici: <input type="checkbox"/> Altro: Relazioni e tutti gli elaborati tecnici di progetto <input type="checkbox"/> Altro:
---	--

<p>4.2 - CONDIZIONI D'OBBLIGO (n.b.: da non compilare in caso di screening semplificato)</p>	<p>Se, Si, il proponente si assume la piena responsabilità dell'attuazione delle Condizioni d'Obbligo riportate nella proposta.</p> <p>Riferimento all'Atto di individuazione delle Condizioni d'Obbligo:</p> <p>Misure sito specifiche DGR 494/2017</p>	<p>Condizioni d'obbligo rispettate:</p> <p>L'intervento non contrasta con quanto previsto nelle misure sito specifiche e nel PAN</p> <p>.....</p> <p>.....</p> <p>.....</p> <p>.....</p> <p>.....</p>
<p>Il P/P/P/I/A è stato elaborato ed è conforme al rispetto della Condizioni d'Obbligo?</p> <p><input checked="" type="checkbox"/> Si</p> <p><input type="checkbox"/> No</p>		

C_E372 - - 1 - 2023-06-20 - 0026606

			
	Se, No , perché:			
SEZIONE 5 - DECODIFICA DEL PIANO/PROGETTO/INTERVENTO/ATTIVITA' (compilare solo parti pertinenti)				
E' prevista trasformazione di uso del suolo?	<input type="checkbox"/> SI	<input checked="" type="checkbox"/> NO	<input type="checkbox"/> PERMANENTE	<input type="checkbox"/> TEMPORANEA
Se, Si , cosa è previsto:				
Sono previste movimenti terra/sbancamenti/scavi?	<input checked="" type="checkbox"/> SI <input type="checkbox"/> NO	Verranno livellate od effettuati interventi di spietramento su superfici naturali?	<input type="checkbox"/> SI <input checked="" type="checkbox"/> NO	
Se, Si , cosa è previsto: Scavi e movimenti terra per la costruzione dei basamenti in calcestruzzo per tutte le apparecchiature del piazzale, quindi dei sezionatori a 3kV, dei n.4 shelter prefabbricati, delle paline di illuminazione perimetrale del piazzale, del trasformatore d'isolamento		Se, Si , cosa è previsto:		
Sono previste aree di cantiere e/o aree di stoccaggio materiali/terreno asportato/etc.? <input type="checkbox"/> SI <input checked="" type="checkbox"/> NO ?		Se, Si , cosa è previsto:		
E' necessaria l'apertura o la sistemazione di piste di accesso all'area?	<input type="checkbox"/> SI <input checked="" type="checkbox"/> NO	Le piste verranno ripristinate a fine dei lavori/attività?	<input type="checkbox"/> SI <input type="checkbox"/> NO	

C_E372 - - 1 - 2023-06-20 - 0026606

Se, Si , cosa è previsto:		Se, Si , cosa è previsto:	
E' previsto l'impiego di tecniche di ingegneria naturalistica e/o la realizzazione di interventi finalizzati al miglioramento ambientale? <input type="checkbox"/> Si <input checked="" type="checkbox"/> No		Se, Si , descrivere:	
Specie vegetali	E' previsto il taglio/esbosco/rimozione di specie vegetali? <input type="checkbox"/> SI <input checked="" type="checkbox"/> NO	Se, SI , descrivere:	
La proposta è conforme alla normativa nazionale e/o regionale riguardante le specie vegetali alloctone e le attività di controllo delle stesse (es. eradicazione)? <input checked="" type="checkbox"/> SI <input type="checkbox"/> NO		Sono previsti interventi di piantumazione/rinverdimento/messa a dimora di specie vegetali? <input type="checkbox"/> SI <input checked="" type="checkbox"/> NO Se, Si , cosa è previsto: Indicare le specie interessate:	

C_E372 - - 1 - 2023-05-20 - 0026505

Specie animali	<p>La proposta è conforme alla normativa nazionale e/o regionale riguardante le specie animali alloctone e la loro attività di gestione?</p> <p><input checked="" type="checkbox"/> SI</p> <p><input type="checkbox"/> NO</p>	<p>Sono previsti interventi di controllo/immissione/ripopolamento/allevamento di specie animali o attività di pesca sportiva?</p> <p><input type="checkbox"/> SI</p> <p><input checked="" type="checkbox"/> NO</p> <p>Se, Si, cosa è previsto:</p> <p>.....</p> <p>.....</p> <p>.....</p> <p>.....</p> <p>.....</p> <p>Indicare le specie interessate:</p> <p>.....</p>						
Mezzi meccanici	<p>Mezzi di cantiere o mezzi necessari per lo svolgimento dell'intervento</p>	<p>Pale meccaniche, escavatrici, o altri mezzi per il movimento terra:</p> <p>Mezzi pesanti (Camion, dumper, autogru, gru, betoniere, asfaltatori, rulli compressori):</p> <p>Mezzi aerei o imbarcazioni (elicotteri, aerei, barche, chiatte, draghe, pontoni):</p>	<table border="1"> <tr><td>Scavatore</td></tr> <tr><td>Camion e camion con gru</td></tr> <tr><td>.....</td></tr> <tr><td>.....</td></tr> <tr><td>....</td></tr> </table>	Scavatore	Camion e camion con gru
Scavatore								
Camion e camion con gru								
.....								
.....								
....								
Fonti di inquinamento e produzione di rifiuti	<p>La proposta prevede la presenza di fonti di inquinamento (luminoso, chimico, sonoro, acquatico, etc.) o produzione di rifiuti?</p> <p><input type="checkbox"/> SI</p> <p><input checked="" type="checkbox"/> NO</p>	<p>La proposta è conforme alla normativa nazionale e/o regionali di settore?</p> <p style="text-align: center;">X SI <input type="checkbox"/> NO</p> <p>Descrivere:</p> <p>.....</p> <p>.....</p> <p>.....</p> <p>.....</p> <p>.....</p>						
Interventi edilizi		<p><input type="checkbox"/> Permesso a costruire</p> <p><input type="checkbox"/> Permesso a costruire in sanatoria</p> <p><input type="checkbox"/> Condono</p>	<p>Estremi provvedimento o altre informazioni utili:</p> <p>.....</p> <p>.....</p>					
<p>Per interventi edilizi su strutture preesistenti</p>								

C_E372 - - 1 - 2023-06-20 - 0026606

<p>Riportare il titolo edilizio in forza al quale è stato realizzato l'immobile e/o struttura oggetto di intervento</p>	<p><input type="checkbox"/> DIA/SCIA</p> <p><input checked="" type="checkbox"/> Altro .Verifica di conformità alle prescrizioni urbanistiche ed edilizie delle opere ferroviarie ai sensi dell'Art. 25, legge n. 210/85</p>	<p>.....</p> <p>.....</p> <p>Vedi allegato</p>
<p>Manifestazioni</p> <p>Per manifestazioni, gara, motoristiche, eventi sportivi, spettacoli pirotecnici, sagre, etc.</p>	<p>Numero presunto di partecipanti:</p> <p>Numero presunto di veicoli coinvolti nell'evento (moto, auto, biciclette, etc.):</p> <p>Numero presunto di mezzi di supporto (ambulanze, vigili del fuoco, forze dell'ordine, mezzi aerei o navali):</p> <p>Numero presunto di gruppi elettrogeni e/o bagni chimici:</p>	
<p>Attività ripetute</p> <p>L'attività/intervento si ripete annualmente/periodicamente alle stesse condizioni?</p> <p><input type="checkbox"/> Si <input checked="" type="checkbox"/> No</p>	<p>Descrivere:</p> <p>.....</p> <p>.....</p> <p>.....</p> <p>.....</p> <p>.....</p> <p>.....</p> <p>.....</p> <p>.....</p> <p>.....</p>	
<p>La medesima tipologia di proposta ha già ottenuto in passato parere positivo di V.Inc.A?</p> <p><input type="checkbox"/> Si <input checked="" type="checkbox"/> No</p> <p>Se, Si, allegare e citare precedente parere in "Note".</p>	<p>Possibili varianti - modifiche:</p> <p>.....</p> <p>.....</p> <p>.....</p> <p>.....</p> <p>.....</p> <p>.....</p> <p>.....</p> <p>.....</p> <p>Note:</p> <p>.....</p> <p>.....</p> <p>.....</p> <p>.....</p> <p>.....</p>	

C_E372 - - 1 - 2023-06-20 - 0026606

SEZIONE 6 - CRONOPROGRAMMA AZIONI PREVISTE PER IL P/P/P/I/A

Descrivere:

I tempi di realizzazione degli interventi previsti sono di circa 6 mesi a partire dall'ottenimento di tutti i pareri necessari.

Leggenda:

-
-
-
-
-
-

Anno: ____ Gennaio Febbraio Marzo Aprile Maggio Giugno Luglio Agosto Settembre Ottobre Novembre Dicembre

1° sett.	
2° sett.	
3° sett.	
4° sett.	

Anno: ____ Gennaio Febbraio Marzo Aprile Maggio Giugno Luglio Agosto Settembre Ottobre Novembre Dicembre

1° sett.	
2° sett.	
3° sett.	
4° sett.	

Ditta/Società	Proponente/ Professionista incaricato	Firma e/o Timbro	Luogo e data
Giorgio Colangeli Consulente Ambientale	Giorgio Colangeli	<p>Dott. Giorgio Colangeli Via Gran Sasso, 3 - 65017 Penna (PE) Tel. 320 3821704 E-mail: giorgio.colangeli@libero.it P. IVA 01930560683 C. F. CLNGR678P04G438A</p> 	Vasto 27.11.2022

C_E372 - - 1 - 2023-06-20 - 0026605

Allegato 1



(compilare solo le parti necessarie in relazione alla tipologia della proposta)

**** le singole Regioni e PP.AA possono adeguare, integrare e/o modificare le informazioni presenti nel presente Format sulla base delle esigenze operative o peculiarità territoriali, prevedendo, se del caso, anche Format specifici per particolari attività settoriali.**

C_E372 - - 1 - 2023-05-20 - 0026605

Spett.le

Regione Abruzzo
Ufficio Governo del Territori
Via Salaria Antica, 27F
67100 - L'Aquila (AQ)
pec: dpc032@pec.regione.abruzzo.it

Comune di Vasto
Piazza Barbacani, 2
66054 - Vasto (CH)
pec: comune.vasto@legalmail.it

Allegati: n.7

OGGETTO: Sottostazione Elettrica Porto di Vasto - Verifica di conformità alle prescrizioni urbanistiche ed edilizie delle opere ferroviarie ai sensi dell'Art. 25, legge n. 210/85.

Con riferimento all'oggetto si trasmettono gli elaborati di progetto definitivo, relativi alla nuova Sottostazione elettrica MT Porto di Vasto a servizio della linea ferroviaria Pescara - Termoli, per la verifica di conformità alle prescrizioni urbanistiche ed edilizie ai sensi dell'Art. 25, legge n. 210/85, e Art. 2 del D.P.R. 383/94 (ex Art. 81 comma 2 e 3 del D.P.R. 616/77).

Il Comune in indirizzo è invitato a inviare direttamente all'Ufficio Governo del Territorio della Regione Abruzzo, e per conoscenza a questa Società, i seguenti elaborati:

- Dichiarazione comunale di conformità alle norme urbanistiche vigenti o, in caso contrario, comunicazione dei provvedimenti che si intende adottare;
- Dichiarazione comunale di assoggettabilità o di esenzione rispetto alle norme del P.R.P. della Regione Abruzzo.

Cordiali saluti

Nicola AQUILANTI



TIPICO ATTRAVERSAMENTO STRADALE

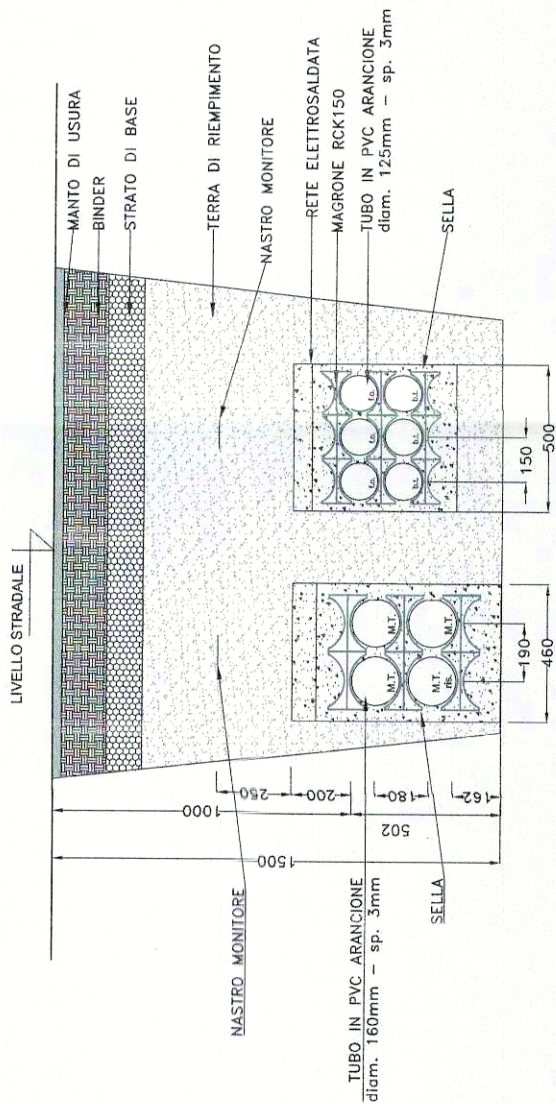

TIPICO ATTRAVERSAMENTO BINARI

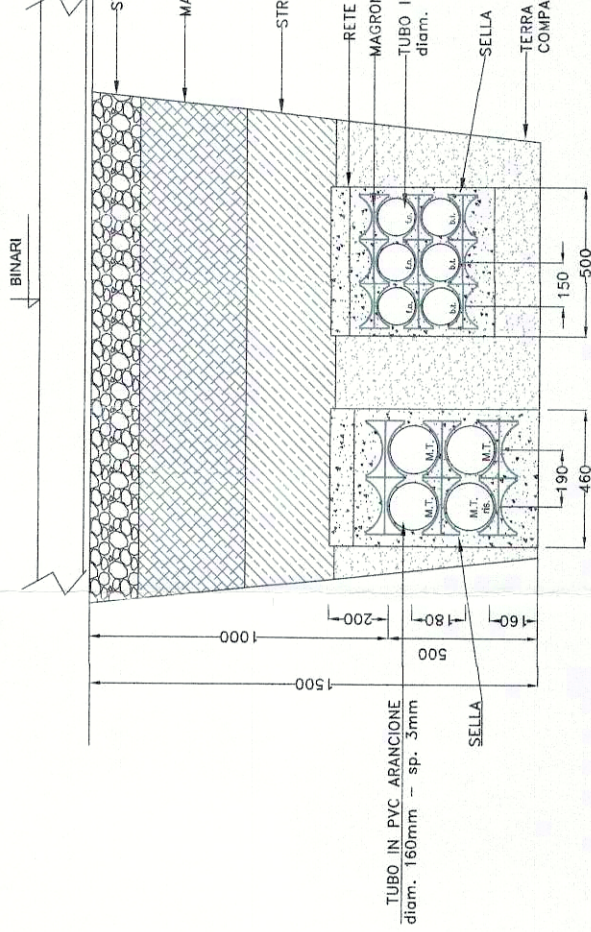

- Pozzetti "B" - utile interno 60x60cm
- Pozzetti "D" - utile interno 100x100cm
- Pozzetti "E" - utile interno 120x120cm
- Camerette di infillaggio "H" - utile interno 290x90cm

Profondità pozzetti compatibili con la profondità di posa dei tubi.

- LA POSIZIONE DI INNESTO TUBI NEI POZZETTI DEVE ESSERE FATTA, PER QUANTO POSSIBILE, IN MODO DA OTTENERE I RAGGI DI CURVATURA DEI CAVI CHE VI ANDRANNO POSATI, PIU' AMPIA POSSIBILE. Ved. esempio

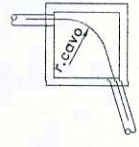

GIT	Giunto isolante sistema telecomando
GIA	Giunto isolante sistema asservimento
GIR	Giunto isolante rete SSE
Rif. doc. 321820S02PETTSS0101E006	

PESCARA

CABINA MT UTENTE RFI

CABINA CONSEGNA ALIMENTAZIONE
20 kV DA ENEL

C_E372 - - 1 - 2023-05-20 - 0026505

PROSPETTI VALIDI PER PREFAB

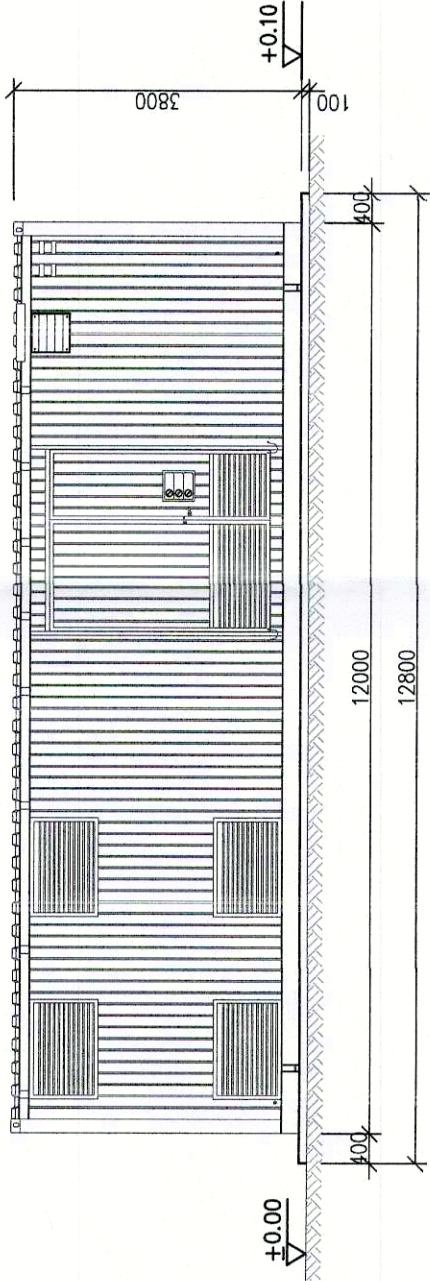

PROSPETTO "C"

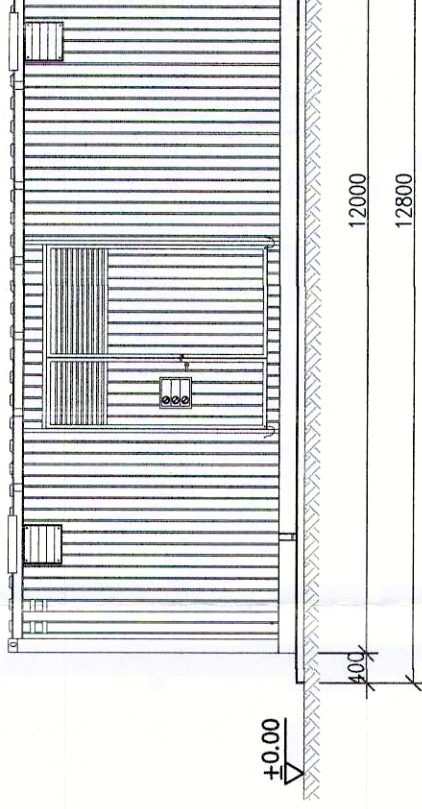

PROSPETTO "D"

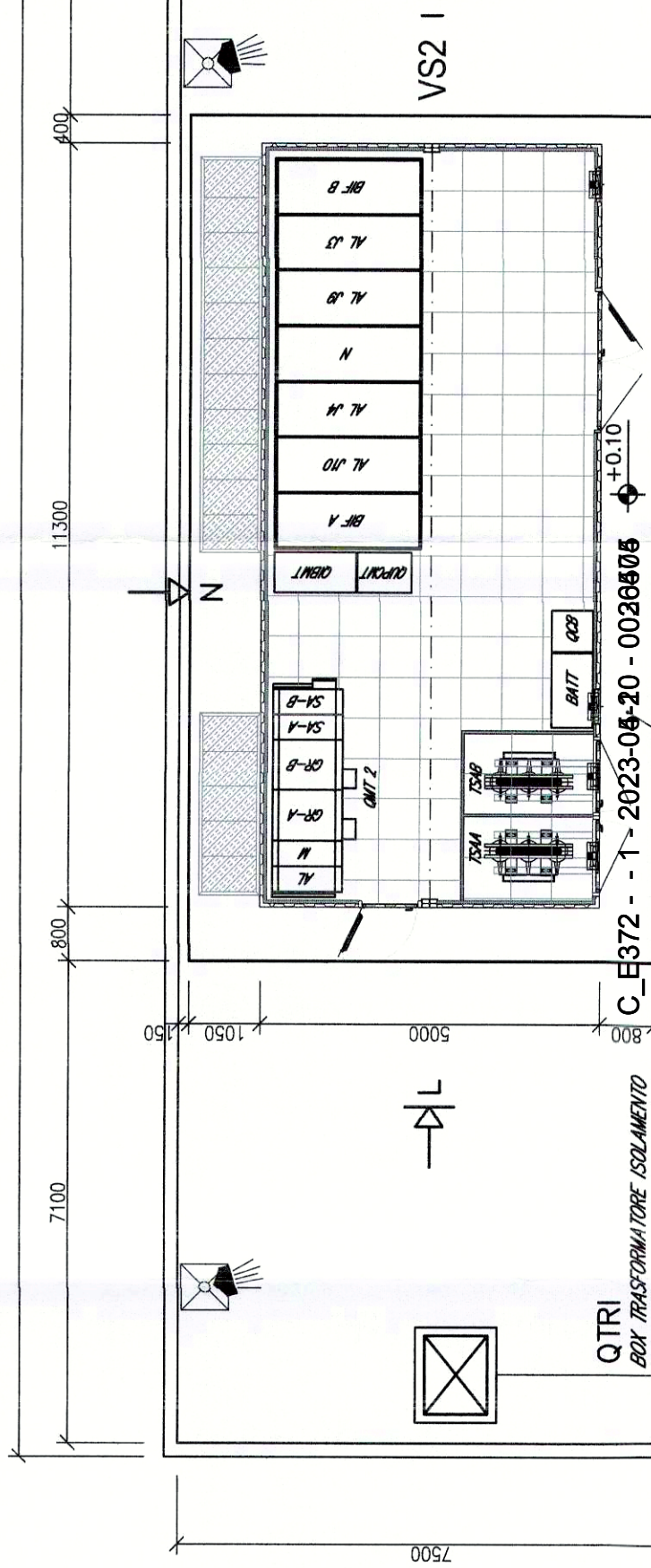

QTRI
BOX TRASFORMATORE ISOLAMENTO

C_E372 - - 1 - 2023-05-20 - 0026505

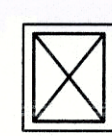

7500

5000

1050

150

800

7100

11300

400

12000

12800

3800

100

400

150

1050

800

7100

11300

400