

**CCR-VIA -- COMITATO DI COORDINAMENTO REGIONALE PER LA  
VALUTAZIONE D'IMPATTO AMBIENTALE**

**Giudizio n° 3996 Del 31/08/2023**  
**Prot. n° 23/0273175 Del 20/06/2023**

**Ditta Proponente:** ASD- Mc Mannoppello Sogeda

**Oggetto:** Ultra Trail Maiella

**Comune di Intervento:** Manoppello, Lettomanoppello, Serramonacesca, Cabateggio, Roccamorice, Pretoro

**Tipo procedimento:** V.Inc.A. ai sensi del DPR 357/1997e ss.mm.ii.

**Presenti** (in seconda convocazione)

**Direttore Dipartimento Territorio – Ambiente (Presidente)** dott. Dario Ciamponi (Presidente Delegato)

**Dirigente Servizio Valutazioni Ambientali** -

**Dirigente Servizio Gestione e Qualità delle Acque** dott. Giancaterino Giammaria (delegato)

**Dirigente Servizio Politica Energetica e Risorse del Territorio - Pescara** ASSENTE

**Dirigente Servizio Gestione Rifiuti e Bonifiche - Pescara** dott. Gabriele Costantini (delegato)

**Dirigente Servizio Pianificazione Territoriale e Paesaggio** ing. Eligio Di Marzio (delegato)

**Dirigente Servizio Foreste e Parchi - L'Aquila** ASSENTE

**Dirigente Servizio Opere Marittime** ing. Marcello D'Alberto

**Dirigente Servizio Genio Civile competente per territorio**

**Chieti** ASSENTE

**Pescara** ASSENTE

**Dirigente del Servizio difesa del suolo - L'Aquila** dott. Luciano Del Sordo (delegato)

**Dirigente Servizio Sanità Veterinaria e Sicurezza degli Alimenti** dott. Paolo Torlontano (delegato)

**Direttore dell'A.R.T.A** ing. Simonetta Campana (delegata)

**Relazione Istruttoria** Titolare Istruttoria: ing. Erika Galeotti  
Gruppo Istruttore: dott. Pierluigi Centore

Si veda istruttoria allegata



GIUNTA REGIONALE

Preso atto della documentazione presentata dalla ASD- Mc Mannoppello Sogeda in merito all'intervento "Ultra Trail Maiella" acquisita al prot. n. 0273175/23 del 20 giugno 2023;

## IL COMITATO CCR-VIA

Sentita la relazione istruttoria;

Preso atto del parere favorevole dell'Ente Parco Nazionale della Maiella di cui alla nota acquisita al prot. n. 0290240 del 05/07/23;

## ESPRIME IL SEGUENTE GIUDIZIO

### FAVOREVOLE

*Ai sensi dell'articolo 3, ultimo comma, della Legge n. 241 del 7 agosto 1990 e ss.mm.ii. è ammesso il ricorso nei modi di legge contro il presente provvedimento alternativamente al T.A.R. competente o al Capo dello Stato rispettivamente entro 60 (sessanta) giorni ed entro 120 (centoventi) giorni dalla data di ricevimento del presente atto o dalla piena conoscenza dello stesso*

*dott. Dario Ciamponi (Presidente Delegato)*

*FIRMATO DIGITALMENTE*

*dott. Giancaterino Giammaria (delegato)*

*FIRMATO ELETTRONICAMENTE*

*dott. Gabriele Costantini (delegato)*

*FIRMATO ELETTRONICAMENTE*

*ing. Eligio Di Marzio (delegato)*

*FIRMATO ELETTRONICAMENTE*

*ing. Marcello D'Alberto*

*FIRMATO ELETTRONICAMENTE*

*dott. Luciano Del Sordo (delegato)*

*FIRMATO ELETTRONICAMENTE*

*dott. Paolo Torlontano (delegato)*

*FIRMATO ELETTRONICAMENTE*

*ing. Simonetta Campana (delegata)*

*FIRMATO ELETTRONICAMENTE*

*Per la verbalizzazione*

*Titolare: ing. Silvia Ronconi*

*Gruppo: dott.ssa Paola Pasta*

*FIRMATO ELETTRONICAMENTE*





Istruttoria Tecnica  
Progetto

**Dipartimento Territorio e Ambiente  
Servizio Valutazioni Ambientali**

Valutazione di Incidenza (DPR 357/97 e smi)  
Ultra Trail Maiella

**Oggetto**

<b>Titolo dell'intervento:</b>	<b>Ultra Trail Maiella</b>
<b>Azienda Proponente:</b>	<b>A.S.D. – M.C. Manoppello Sogeda</b>

**Localizzazione del progetto**

Comuni:	Manoppello, Serramonacesca, Lettomanoppello, Pretoro, Roccamorice, Abateggio, Caramanico Terme.
Provincia:	PE
Altri Comuni Interessati:	
Località:	
Riferimenti catastali:	

**La presente istruttoria richiama quanto riportato nella Relazione di VinCA redatta dall'Associazione proponente.**

**Contenuti istruttoria**

Per semplicità di lettura la presente istruttoria è suddivisa nelle seguenti **Sezioni**:

- I. Anagrafica del progetto
- II. Contenuti dello Studio di Vinca

**Referenti della Direzione**

Titolare Istruttoria:

Ing. Erika Galeotti

Gruppo di lavoro  
istruttorio

Dott. Pierluigi Centore





Istruttoria Tecnica  
Progetto

Dipartimento Territorio e Ambiente  
Servizio Valutazioni Ambientali

Valutazione di Incidenza (DPR 357/97 e smi)  
Ultra Trail Maiella

## SEZIONE I ANAGRAFICA DEL PROGETTO

### 1. Responsabile Azienda Proponente

Cognome e nome	Venturino Febbo, Presidente
PEC	postacertificata@pec.perroneconsulenza.it

### 2. Estensore dello studio

Cognome e nome	Dr. Mauro Fabrizio, Venturino Febbo
----------------	-------------------------------------

### 3. Avvio della procedura

Pubblicazione documentazione	Pubblicazione 26/06/2023
------------------------------	--------------------------

### 4. Osservazioni pervenute

Nei termini di pubblicazione, non sono pervenute osservazioni.

### 5. Elenco elaborati

Publicati sul sito	
<input checked="" type="checkbox"/> Format screening di VInCA <input checked="" type="checkbox"/> regolamento-6deg-maiella-trail-km-15.pdf <input checked="" type="checkbox"/> regolamento-maiella-ultratrail-km-46.pdf <input checked="" type="checkbox"/> cartina-percorso.pdf	

### Premessa

Con nota prot. 0273175 del 26/06/2023, l'Associazione sportiva dilettantistica ASD - MC Manoppello Sogeda, ha chiesto l'attivazione della Valutazione di Incidenza, Livello I Screening per la manifestazione "2° Ultra Trail Maiella 6° Eco Trail "Sulle vie di Celestino V"e da svolgersi il 10/09/2023 nei territori comunali di Manoppello, Serramonacesca, Lettomanoppello, Pretoro, Roccamorice, Abateggio, Caramanico Terme, in un'area ricadente all'interno del Parco nazionale della Maiella.

Il Servizio scrivente, con nota n. 0278287 del 28/06/2023, ha provveduto all'attivazione del procedimento richiedendo agli Enti gestori delle Aree Natura 2000 interessate, di esprimersi ai sensi del DPR 357/97 e smi e delle Linee Guida Regionali per la VInCA.

L'Ente Parco nazionale della Maiella con nota acquisita agli atti al n. 0290240 del 05/07/23, ha espresso il proprio parere favorevole.

Di seguito si riporta una sintesi della documentazione trasmessa con il format di Screening per la Valutazione di incidenza, allegato al presente atto.





## SEZIONE II Contenuti dello Studio di VIInCA

### Localizzazione

La manifestazione che si svolgerà il giorno 10/09/2023, interessa il territorio della ZPS Parco nazionale della Maiella, delle ZSC “Fonte di Papa” e “Maiella” ed in particolare i Comuni di Manoppello, Serramonacesca, Lettomanoppello, Pretoro, Roccamorice, Abateglio, Caramanico Terme.

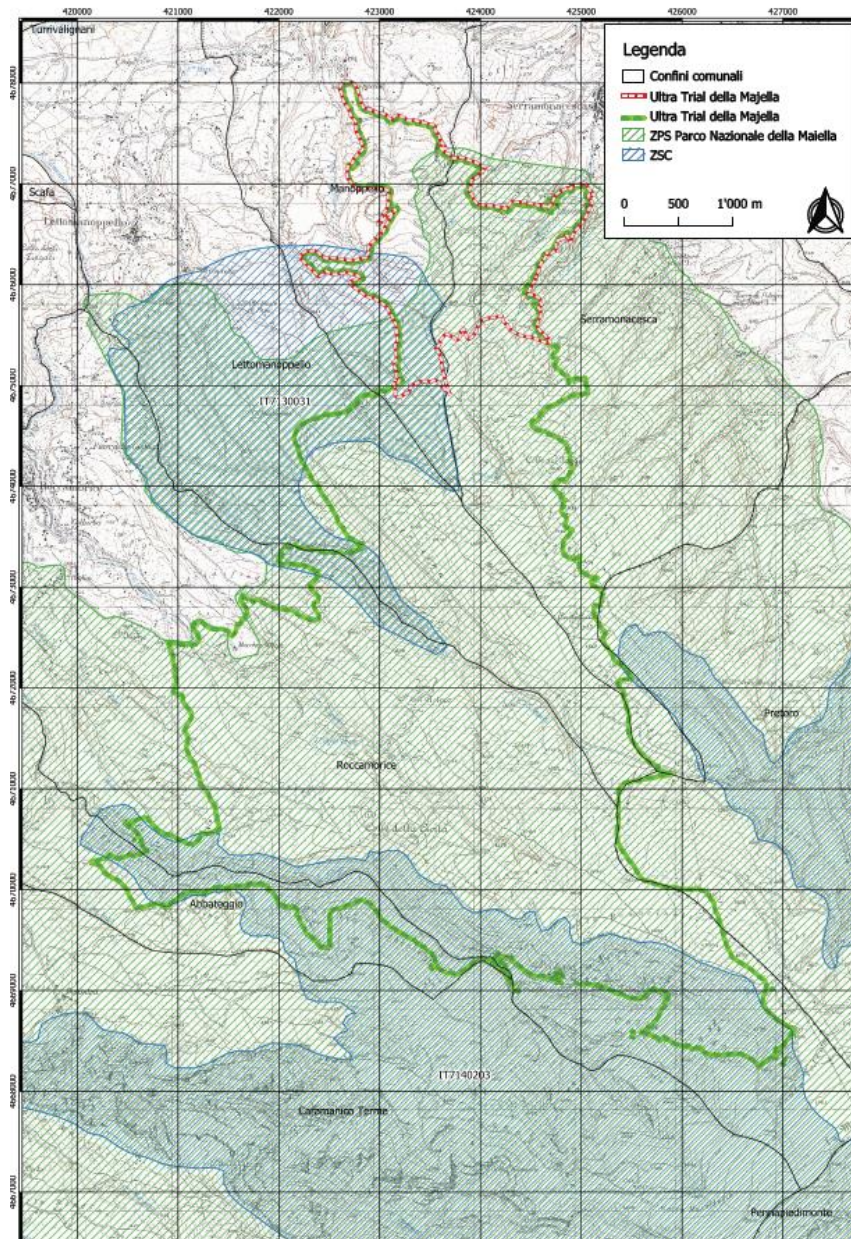

### Tipologia delle attività

La 2° edizione dell'Ultra Trail della Maiella prova del 21° gran prix iuta di ultra Trail, campionato italiano di combinata individuale di ultra maratona, prevede la **50km Ultra maratona Gran Sasso + Maiella Ultra Trail KM46** e la **6° edizione del Trail “Sui sentieri Di Celestino V”**, si svolgerà domenica 10 settembre 2023, con inizio manifestazione ore 06:00 circa e fine 20:00 circa.



Istruttoria Tecnica  
Progetto

**Dipartimento Territorio e Ambiente**  
**Servizio Valutazioni Ambientali**

Valutazione di Incidenza (DPR 357/97 e smi)  
Ultra Trail Maiella

Si tratta di corsa in montagna, di interesse Nazionale, di circa 46 Km per la Ultra Trail e di 15 Km circa per il Trail esi svolgerà all'interno del Parco della Maiella; sono previsti 200 atleti, con partenza, per entrambe le distanze, dal piazzale Parcheggio Santuario Basilica del Volto Santo. In particolare la MUT46, con partenza dal suddetto piazzale, percorreremo circa 400 metri sulla strada Contrada Brecciarola sul comune di Manoppello, entreremo nel sentiero S1, costeggeremo il "Castel Menardo" per poi uscire sulla strada in contrada Brecciarola sul comune di Serramonacesca e, da lì prenderemo il sentiero D2 (Sentiero dello Spirito) costeggeremo l'Eremo di Sant'Onofrio di Serramonacesca, la bretella del sentiero D1 per poi rimetterci sul D2 e, da lì verso Passo Lanciano dove attraverseremo la "SP65" per poi salire attraverso "La pista Panoramica" fino a arrivare a Fonte Tettone (attraversamento stradale sulla SP22). Da lì scendere sul sentiero "P" fino ad arrivare Eremo di Santo Spirito a Maiella. Da lì percorreremo un piccolo tratto sulla SP22 sul territorio di Roccamorice per poi riprendere il sentiero "S" per dirigerci verso l' Eremo di San Bartolomeo, quindi ristoro Macchie di Coco, strada SP22 fino al ristorante "Ai Quattro sentieri" quindi "Dimore Montane", sentiero "S", "Fonte del Garzillo" "Grotta Sant'Angelo di Lettomanoppello" e, percorreremo un tratto di circa 1 Km sulla SP65 per poi rientrare sulla carrareccia della "Valle dei Tholos", cava dei blocchetti, discesa Verso Sorgente del Cristo, Eremo Santo Stefano del Lupo, ingresso cava 2, discesa verso la Basilica del Volto Santo e rientro nel parcheggio Santuario Basilica del Volto Santo.

La TM K15 con partenza dal suddetto piazzale, entreremo nel sentiero S1, costeggeremo il "Castel Menardo" per poi uscire sulla strada in contrada Brecciarola sul comune di Serramonacesca e, da lì prenderemo il sentiero D2 (Sentiero dello Spirito) costeggeremo l'Eramo di Sant'Onofrio di Serramonacesca, Croce Piana dei ginepri, percorreremo circa 800 metri sulla strada Contrada Brecciarola sul territorio di Manoppello, Piana del Ginepro, fonte Pistola, cava dei blocchetti, discesa Verso l' Eremo di Santo Stefano del Lupo, ingresso cava 2, discesa verso la Basilica del Volto Santo e rientro e rientro nel parcheggio Santuario Basilica del Volto Santo. L' Evento è sportivo competitivo, ma è soprattutto sociale e di solidarietà, voglia di stare insieme e valorizzare le bellezze del nostro territorio e del Geoparco della Maiella.

Tutti gli attraversamenti stradali, saranno presidiati dal personale volontario dell'associazione M.C. Manoppello Sogeda.

Per la riuscita della manifestazione saranno coinvolti n° 2 quad da utilizzare solamente in caso di incidente/infortunio, una ambulanza con medico a bordo e 2 mountain bike. Ci saranno inoltre macchine dell'organizzazione sui passaggi degli atleti su strade Provinciali o Anas a Passo Lanciano, Fonte Tettone, Macchie di Coco e Fonte Pirella.

**Allegato alla presente il format screening di VincA.**

**Referenti della Direzione**

Titolare Istruttoria:

Ing. Erika Galeotti

Gruppo di lavoro istruttorio

Dott. Pierluigi Centore







**FORMAT DI SUPPORTO SCREENING DI V.INC.A per Piani/Programmi/Progetti/Interventi/Attività – PROPONENTE\*\***

Oggetto P/P/P/I/A: 2° Ultra trail della Majella (denominata MUT K46) e 6° Eco trail "Sulle Vie Di Celestino V" ( denominata TM K15) memorial Mirko Barbarossa e Emanuele Leonzi.

- Piano/Programma (definizione di cui all'art. 5, comma 1, lett e) del D.lgs. 152/06)
- Progetto/intervento (definizione di cui all'art. 5, comma 1, lett g) del D.lgs. 152/06)

Il progetto/intervento ricade nelle tipologie di cui agli Allegati II, II bis, III e IV alla Parte Seconda del D.Lgs. 152/06 e s.m.i.

- Si indicare quale tipologia: .....
- No

Il progetto/intervento è finanziato con risorse pubbliche?

- Si indicare quali risorse: .....
- No

Il progetto/intervento è un'opera pubblica?

- Si
- No

Attività (qualsiasi attività umana non rientrante nella definizione di progetto/intervento che possa avere relazione o interferenza con l'ecosistema naturale)

PROPOSTE PRE-VALUTATE ( VERIFICA DI CORRISPONDENZA )

- Tipologia P/P/P/I/A:
- Piani faunistici/piani ittici
  - Calendari venatori/ittici
  - Piani urbanistici/paesaggistici
  - Piani energetici/infrastrutturali
  - Altri piani o programmi.....
  - Ristrutturazione / manutenzione edifici DPR 380/2001
  - Realizzazione ex novo di strutture ed edifici
  - Manutenzione di opere civili ed infrastrutture esistenti
  - Manutenzione e sistemazione di fossi, canali, corsi d'acqua
  - Attività agricole
  - Attività forestali
  - Manifestazioni motoristiche, ciclistiche, gare cinofile, eventi sportivi, sagre e/o spettacoli pirotecnici, eventi/riprese cinematografiche e spot pubblicitari etc.
  - Altro (specificare)
- .....
- .....



Proponente:	..... Associazione Sportiva M.C. Manoppello Sogeda .....
-------------	--

**SEZIONE 1 - LOCALIZZAZIONE ED INQUADRAMENTO TERRITORIALE**

Regione: <u>Abruzzo</u> Comune: <u>Manoppello, Lettomanoppello, Serramonacesca, Pretoro, Roccamorice, Abateggio, Caramanico Terme</u> Località/Frazione: ..... Indirizzo: .....	<b>Contesto localizzativo</b> <input checked="" type="checkbox"/> Centro urbano <input checked="" type="checkbox"/> Zona periurbana <input checked="" type="checkbox"/> Aree agricole <input type="checkbox"/> Aree industriali <input checked="" type="checkbox"/> Aree naturali <input type="checkbox"/> .....
--	--

Particelle catastali: <i>(se utili e necessarie)</i>				

Coordinate geografiche: <i>(se utili e necessarie)</i>	LAT.					
	S.R.: .....	LONG.				

Nel caso di **Piano o Programma**, descrivere area di influenza e attuazione e tutte le altre informazioni pertinenti:  
 .....  
 .....

**SEZIONE 2 – LOCALIZZAZIONE P/P/P/I/A IN RELAZIONE AI SITI NATURA 2000**

**SITI NATURA 2000**

	cod.	IT _ _ _ _ _	denominazione
<b>SIC</b>		IT _ _ _ _ _	
		IT _ _ _ _ _	
		IT _ _ _ _ _	
<b>ZSC</b>		IT 7140203 _ _	Majella
		IT 7130031 _ _	Fonte di Papa
		IT _ _ _ _ _	
<b>ZPS</b>		IT 7140129 _ _	Parco Nazionale della Maiella
		IT _ _ _ _ _	
		IT _ _ _ _ _	



E' stata presa visione degli Obiettivi di Conservazione, delle Misure di Conservazione, e/o del Piano di Gestione e delle Condizioni d'Obbligo eventualmente definite del Sito/i Natura 2000 ?  Si  No

Del 05/09/2023 al 09/09/2023 verifica delle condizioni del percorso e installazione fettucce segnavia

<p><b>2.1 - Il P/P/P/I/A interessa aree naturali protette nazionali o regionali?</b></p> <p><input checked="" type="checkbox"/> Si <input type="checkbox"/> No</p>	<p><b>Aree Protette ai sensi della Legge 394/91:</b> EUAP <u>0013</u> <u>    </u> <u>    </u></p> <p>Parco Nazionale della Maiella</p> <p>Eventuale nulla osta/autorizzazione/parere rilasciato dell'Ente Gestore dell'Area Protetta (se disponibile e già rilasciato):</p> <p>.....</p> <p>.....</p>
--	---

**2.2 - Per P/P/P/I/A esterni ai siti Natura 2000:**

- Sito cod. IT      distanza dal sito: ..... (      metri)
- Sito cod. IT      distanza dal sito: ..... (      metri)
- Sito cod. IT      distanza dal sito: ..... (      metri)

Tra i siti Natura 2000 indicati e l'area interessata dal P/P/P/I/A, sono presenti elementi di discontinuità o barriere fisiche di origine naturale o antropica (es. diversi reticoli idrografici, centri abitati, infrastrutture ferroviarie o stradali, zone industriali, etc.)??

Si  No

Descrivere:

.....

.....

**SEZIONE 3 – SCREENING MEDIANTE VERIFICA DI CORRISPONDENZA DI PROPOSTE PRE-VALUTATE**

Si richiede di avviare la procedura di Verifica di Corrispondenza per P/P/P/I/A pre-valutati?

Si  No

*Se, Si, il presentare il Format alla sola Autorità competente al rilascio dell'autorizzazione finale del P/P/P/I/A, e compilare elementi sottostanti. Se No si richiede di avviare screening specifico.*

**PRE-VALUTAZIONI – per proposte già assoggettate a screening di incidenza**

**PROPOSTE PRE-VALUTATE:**

Si dichiara, assumendosi ogni responsabilità, che il piano/progetto/intervento/attività rientra ed è conforme a quelli già **pre-valutati** da parte dell'Autorità competente per la Valutazione di Incidenza, e pertanto non si richiede l'avvio di uno screening di incidenza specifico?

*(n.b.: in caso di risposta negativa (NO), si richiede l'avvio di screening specifico)*

SI  
 NO

Se, **SI**, esplicitare in modo chiaro e completo il riferimento all'Atto di pre-valutazione nell'ambito del quale il P/P/P/I/A rientra nelle tipologie assoggettate positivamente a screening di incidenza da parte dell'Autorità competente per la V.Inc.A:

.....

.....

.....

.....



**SEZIONE 4 – DESCRIZIONE E DECODIFICA DEL P/P/P/I/A DA ASSOGGETTARE A SCREENING**

**RELAZIONE DESCRITTIVA DETTAGLIATA DEL P/P/P/I/A**

*(n.b.: nel caso fare direttamente riferimento agli elaborati e la documentazione presentati dal proponente)*

L'Associazione Sportiva M.C. Manoppello Sogeda, unitamente al Comune di Manoppello, Lettomanoppello, Serramonacesca, Pretoro, Roccamorice, Abateggio, e con il Geoparco della Maiella, organizza per domenica 10 settembre 2023, con inizio manifestazione ore 06:00 circa e fine 20:00 circa, la 2° edizione dell' Ultra Trail della Maiella prova del 21° gran prix iuta di ultra Trail, campionato italiano iuta di combinata individuale di ultra maratona, 50km ultra maratona Gran Sasso + Maiella Ultra Trail KM46 e 6° edizione del Trail "Sui sentieri Di Celestino V".

Manifestazione di corsa in montagna, di interesse Nazionale, di circa 46 Km per la Ultra Trail e di 15 Km circa per il Trail. La suddetta manifestazione si svolgerà all'interno del Geoparco della Maiella, previsti 200 atleti, con partenza, per entrambe le distanze, dal piazzale Parcheggio Santuario Basilica del Volto Santo. In particolare la MUT46, con partenza dal suddetto piazzale, percorreremo circa 400 metri sulla strada Contrada Brecciarola sul comune di Manoppello, entreremo nel sentiero S1, costeggeremo il "Castel Menardo" per poi uscire sulla strada in contrada Brecciarola sul comune di Serramonacesca e, da lì prenderemo il sentiero D2 (Sentiero dello Spirito) costeggeremo l'Eremo di Sant'Onofrio di Serramonacesca, la bretella del sentiero D1 per poi rimetterci sul D2 e, da lì verso Passo Lanciano dove attraverseremo la "SP65" per poi salire attraverso "La pista Panoramica" fino a arrivare a Fonte Tettone (attraversamento stradale sulla SP22). Da lì scendere sul sentiero "P" fino ad arrivare Eremo di Santo Spirito a Maiella. Da lì percorreremo un piccolo tratto sulla SP22 sul territorio di Roccamorice per poi riprendere il sentiero "S" per dirigerci verso l' Eremo di San Bartolomeo, quindi ristoro Macchie di Coco, strada SP22 fino al ristorante "Ai Quattro sentieri" quindi "Dimore Montane", sentiero "S", "Fonte del Garzillo" "Grotta Sant'Angelo di Lettomanoppello" e, percorreremo un tratto di circa 1 Km sulla SP65 per poi rientrare sulla carrareccia della "Valle dei Tholos", cava dei blocchetti, discesa Verso Sorgente del Cristo, Eremo Santo Stefano del Lupo, ingresso cava 2, discesa verso la Basilica del Volto Santo e rientro nel parcheggio Santuario Basilica del Volto Santo.

La TM K15 con partenza dal suddetto piazzale, entreremo nel sentiero S1, costeggeremo il "Castel Menardo" per poi uscire sulla strada in contrada Brecciarola sul comune di Serramonacesca e, da lì prenderemo il sentiero D2 (Sentiero dello Spirito) costeggeremo l'Eramo di Sant'Onofrio di Serramonacesca, Croce Piana dei ginepri, percorreremo circa 800 metri sulla strada Contrada Brecciarola sul territorio di Manoppello, Piana del Ginepro, fonte Pistola, cava dei blocchetti, discesa Verso l' Eremo di Santo Stefano del Lupo, ingresso cava 2, discesa verso la Basilica del Volto Santo e rientro e rientro nel parcheggio Santuario Basilica del Volto Santo. L' Evento è sportivo competitivo, ma è soprattutto sociale e di solidarietà, voglia di stare insieme e valorizzare le bellezze del nostro territorio e del Geoparco della Maiella.

N.B.: tutti gli attraversamenti stradali, saranno presidiati dal personale volontario dell'associazione M.C. Manoppello Sogeda.

**4.3- Documentazione: allegati tecnici e cartografici a scala adeguata**

*(barrare solo i documenti disponibili eventualmente allegati alla proposta)*

- File vettoriali/shape della localizzazione dell'P/P/P/I/A
- Carta zonizzazione di Piano/Programma
- Relazione di Piano/Programma
- Planimetria di progetto e delle eventuali aree di cantiere
- Ortofoto con localizzazione delle aree di P/I/A e eventuali aree di cantiere
- Documentazione fotografica *ante operam*

- Eventuali studi ambientali disponibili
- Altri elaborati tecnici:  
Carta dei percorsi in PDF .....
- Altri elaborati tecnici:  
Regolamento di gara .....
- Altri elaborati tecnici:  
.....
- Altro:  
.....
- Altro:  
.....

<b>4.2 - CONDIZIONI D'OBBLIGO</b> <i>(n.b.: da non compilare in caso di screening semplificato)</i>		Se, <b>Si</b> , il proponente si assume la piena responsabilità dell'attuazione delle Condizioni d'Obbligo riportate nella proposta.		Condizioni d'obbligo rispettate:	
Il P/P/P/I/A è stato elaborato ed è conforme al rispetto della <b>Condizioni d'Obbligo?</b>  <input type="checkbox"/> Si <input type="checkbox"/> No		Riferimento all'Atto di individuazione delle Condizioni d'Obbligo: ..... .....		➤ ..... ➤ ..... ➤ ..... ➤ ..... ➤ ..... ➤ .....	
		Se, <b>No</b> , perché: ..... ..... ..... .....			
<b>SEZIONE 5 - DECODIFICA DEL PIANO/PROGETTO/INTERVENTO/ATTIVITA'</b> (compilare solo parti pertinenti)					
E' prevista trasformazione di uso del suolo?		<input type="checkbox"/> SI	<input checked="" type="checkbox"/> NO	<input type="checkbox"/> PERMANENTE	<input type="checkbox"/> TEMPORANEA
Se, <b>Si</b> , cosa è previsto: ..... .....					
Sono previste movimenti terra/sbancamenti/scavi?		<input type="checkbox"/> SI <input checked="" type="checkbox"/> NO	Verranno livellate od effettuati interventi di spietramento su superfici naturali?		<input type="checkbox"/> SI <input checked="" type="checkbox"/> NO
Se, <b>Si</b> , cosa è previsto: ..... .....			Se, <b>Si</b> , cosa è previsto: ..... .....		
Sono previste aree di cantiere e/o aree di stoccaggio materiali/terreno asportato/etc.?  <input type="checkbox"/> SI <input checked="" type="checkbox"/> NO			Se, <b>Si</b> , cosa è previsto: ..... .....		
E' necessaria l'apertura o la sistemazione di piste di accesso all'area?		<input type="checkbox"/> SI <input checked="" type="checkbox"/> NO	Le piste verranno ripristinate a fine dei lavori/attività?		<input type="checkbox"/> SI <input type="checkbox"/> NO
Se, <b>Si</b> , cosa è previsto: ..... .....			Se, <b>Si</b> , cosa è previsto: ..... .....		

<p>E' previsto l'impiego di tecniche di ingegneria naturalistica e/o la realizzazione di interventi finalizzati al miglioramento ambientale?</p> <p><input type="checkbox"/> Si <input checked="" type="checkbox"/> No</p>		<p>Se, <b>Si</b>, descrivere:</p> <p>.....</p> <p>.....</p> <p>.....</p>	
Specie vegetali	<p>E' previsto il taglio/esbosco/rimozione di specie vegetali?</p> <p><input type="checkbox"/> SI <input checked="" type="checkbox"/> NO</p>	<p>Se, <b>SI</b>, descrivere:</p> <p>.....</p> <p>.....</p> <p>.....</p>	
<p>La proposta è conforme alla normativa nazionale e/o regionale riguardante le specie vegetali alloctone e le attività di controllo delle stesse (es. eradicazione)?</p> <p><input checked="" type="checkbox"/> SI <input type="checkbox"/> NO</p>		<p>Sono previsti interventi di piantumazione/rinverdimento/messa a dimora di specie vegetali?</p> <p><input type="checkbox"/> SI <input checked="" type="checkbox"/> NO</p> <p>Se, <b>Si</b>, cosa è previsto:</p> <p>.....</p> <p>.....</p> <p>.....</p> <p>Indicare le specie interessate: .....</p>	
Specie animali	<p>La proposta è conforme alla normativa nazionale e/o regionale riguardante le specie animali alloctone e la loro attività di gestione?</p> <p><input checked="" type="checkbox"/> SI <input type="checkbox"/> NO</p>	<p>Sono previsti interventi di controllo/immissione/ripopolamento/allevamento di specie animali o attività di pesca sportiva?</p> <p><input type="checkbox"/> SI <input checked="" type="checkbox"/> NO <input type="checkbox"/></p> <p>Se, <b>Si</b>, cosa è previsto:</p> <p>.....</p> <p>.....</p> <p>.....</p> <p>Indicare le specie interessate: .....</p>	
Mezzi meccanici	<p>Mezzi di cantiere o mezzi necessari per lo svolgimento dell'intervento</p>	<ul style="list-style-type: none"> <li>➤ Pale meccaniche, escavatrici, o altri mezzi per il movimento terra:</li> <li>➤ Mezzi pesanti (Camion, dumper, autogru, gru, betoniere, asfaltatori, rulli compressori):</li> <li>➤ Mezzi aerei o imbarcazioni (elicotteri, aerei, barche, chiatte, draghe, pontoni):</li> </ul>	<p>.....</p> <p>.....</p> <p>.....</p> <p>.....</p>



<b>Fonti di inquinamento e produzione di rifiuti</b>	La proposta prevede la presenza di fonti di inquinamento (luminoso, chimico, sonoro, acquatico, etc.) o produzione di rifiuti?  <input type="checkbox"/> SI <input checked="" type="checkbox"/> NO	La proposta è conforme alla normativa nazionale e/o regionali di settore?  <input checked="" type="checkbox"/> SI <input type="checkbox"/> NO  Descrivere: ..... ..... .....	
	<b>Interventi edilizi</b>  Per interventi edilizi su strutture preesistenti  Riportare il titolo edilizio in forza al quale è stato realizzato l'immobile e/o struttura oggetto di intervento	<input type="checkbox"/> Permesso a costruire <input type="checkbox"/> Permesso a costruire in sanatoria <input type="checkbox"/> Condono <input type="checkbox"/> DIA/SCIA <input type="checkbox"/> Altro .....	Estremi provvedimento o altre informazioni utili: ..... ..... .....
<b>Manifestazioni</b>  Per manifestazioni, gara, motoristiche, eventi sportivi, spettacoli pirotecnici, sagre, etc.	➤ Numero presunto di partecipanti: ➤ Numero presunto di veicoli coinvolti nell'evento (moto, auto, biciclette, etc.): ➤ Numero presunto di mezzi di supporto (ambulanze, vigili del fuoco, forze dell'ordine, mezzi aerei o navali): ➤ Numero presunto di gruppi elettrogeni e/o bagni chimici:		200 6 bici 2 quad 6 auto 1 ambulanza 0
<b>Attività ripetute</b>  L'attività/intervento si ripete annualmente/periodicamente alle stesse condizioni?  <input checked="" type="checkbox"/> Si <input type="checkbox"/> No	Descrivere: Trattasi della seconda edizione ..... ..... ..... ..... .....		
La medesima tipologia di proposta ha già ottenuto in passato parere positivo di V.Inc.A?  <input checked="" type="checkbox"/> Si <input type="checkbox"/> No  Se, Sì, allegare e citare precedente parere in "Note".	Possibili varianti - modifiche: Il percorso dell'Ultra trail della Maiella è variato ed ha una lunghezza maggiore rispetto all'anno precedente. ..... ..... ..... ..... ..... Note: Giudizio n. 3729 del 01/09/2022 CCR-VIA -- COMITATO DI COORDINAMENTO REGIONALE PER LA VALUTAZIONE D'IMPATTO AMBIENTALE		





**SEZIONE 6 - CRONOPROGRAMMA AZIONI PREVISTE PER IL P/P/P/I/A**

<p><b>Descrivere:</b>                  Dal 05/09/2023 al 09/09/2022 verifica delle condizioni del percorso e installazione fettucce segnavia                  .....                  10/09/2023 - Dalle ore 6.00 alle ore 20.00 gara                  .....                  .....                  .....                  .....                  .....                  .....                  .....</p>	<p><b>Leggenda:</b></p> <p><input type="checkbox"/> .....</p> <p><input type="checkbox"/> .....</p> <p><input type="checkbox"/> .....</p> <p><input type="checkbox"/> .....</p> <p><input type="checkbox"/> .....</p> <p><input type="checkbox"/> .....</p> <p><input type="checkbox"/> .....</p>
---	---

Anno: _____	Gennaio	Febbraio	Marzo	Aprile	Maggio	Giugno	Luglio	Agosto	Settembre	Ottobre	Novembre	Dicembre
1° sett.												
2° sett.												
3° sett.												
4° sett.												

Anno: _____	Gennaio	Febbraio	Marzo	Aprile	Maggio	Giugno	Luglio	Agosto	Settembre	Ottobre	Novembre	Dicembre
1° sett.												
2° sett.												
3° sett.												
4° sett.												

Ditta/Società	Proponente/ Professionista incaricato	Firma e/o Timbro	Luogo e data
Associazione Sportiva M.C. Manoppello Sogeda	Venturino Febbo/ Mauro Fabrizio	A.S.D. - M.C. MANOPPELLO SOGEDA Via Colle Centurione, 2 - Tel. 349/4081283 <b>65026 MANOPPELLO (PE)</b> Codice Fiscale FBB VTR 41A01 E892K Partita IVA 01637460682	Teramo, 23/06/2023

*(compilare solo le parti necessarie in relazione alla tipologia della proposta)*

**\*\* le singole Regioni e PP.AA possono adeguare, integrare e/o modificare le informazioni presenti nel presente Format sulla base delle esigenze operative o peculiarità territoriali, prevedendo, se del caso, anche Format specifici per particolari attività settoriali.**