



GIUNTA REGIONALE

DPE - DIPARTIMENTO INFRASTRUTTURE E TRASPORTI
DPE016-SERVIZIO GENIO CIVILE L'AQUILA

Ufficio Tecnico sede di Avezzano

Via Marruvio, 75 - 67051 AVEZZANO (AQ) - C.F. 80003170661 - ☎ 0863.1802851

PEC: dpe016@pec.regione.abruzzo.it

Capitolo di Spesa 152108.2/S Esercizio 2023

**Lavori di Manutenzione e Ripulitura dei tratti del Fiume ATERNO in Comune di
ACCIANO e MOLINA Aterno (AQ)**

Importo Complessivo € =75.000,00=

PERIZIA LAVORI

ELABORATI GRAFICI

STRALCI PLANIMETRICI:

Inquadramento Generale, Aereofoto, Carta Topografica Regionale (IGM), Piano Regionale Paesistico, Carta Vincolo Idrogeologico, Carta Aree Esondabili, Sezioni Tipo.

Allegato n. 02

Avezzano, _____

7 MAR. 2023

Il Progettista
Geom. Giuseppe MARIANI

Il Progettista
Geom. Mario CALLOCCHIA

Il R.U.P.
Arch. Gilberto DI GIORGIO

IL DIRIGENTE DEL SERVIZIO
Ing. Carlo GIOVANI
firmato digitalmente

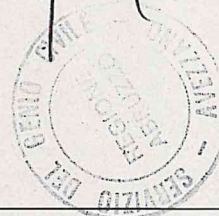

Approvazioni:

INQUADRAMENTO GENERALE

COMUNI DI ACCIANO E MOLINA ATERNO

 Aree d'intervento sul Fiume Aterno

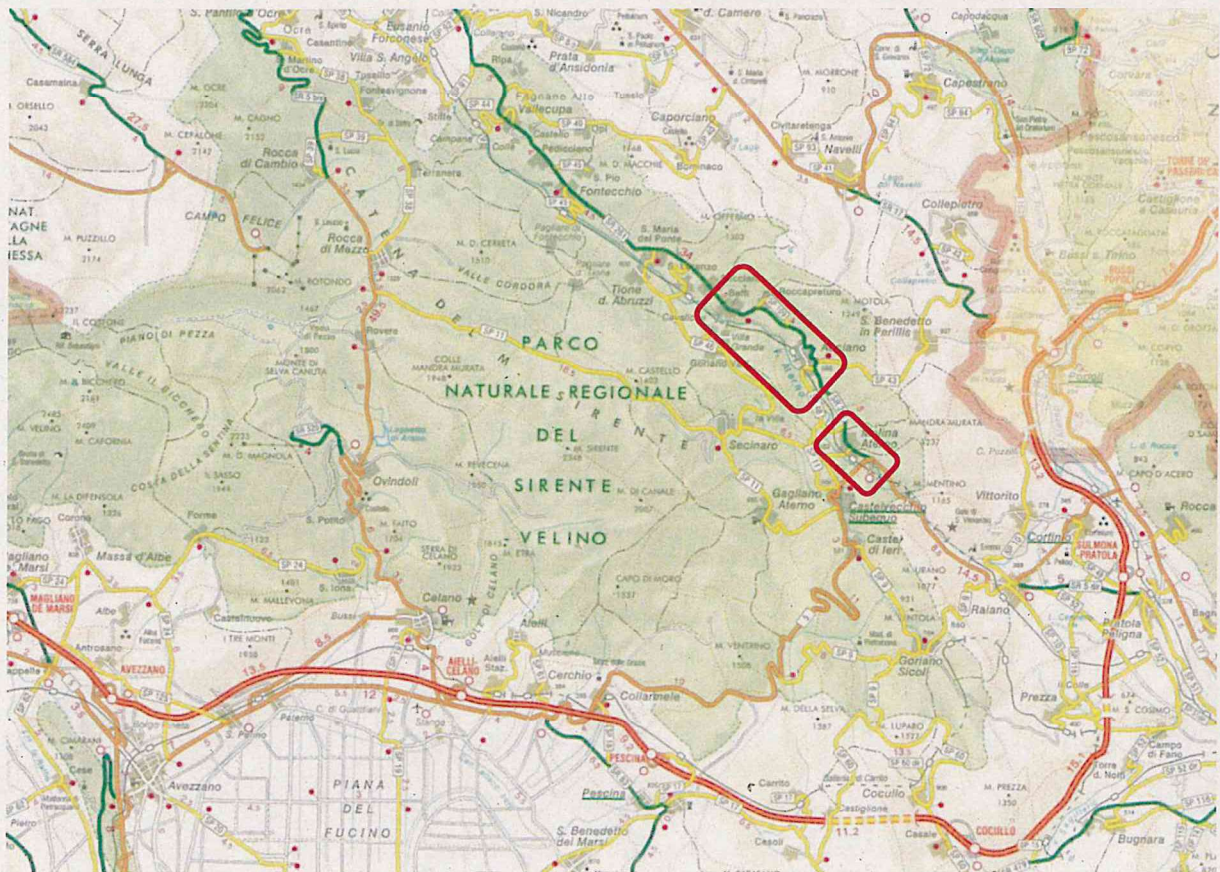

VISTA AEREA – FIUME ATERNO – ACCIANO -

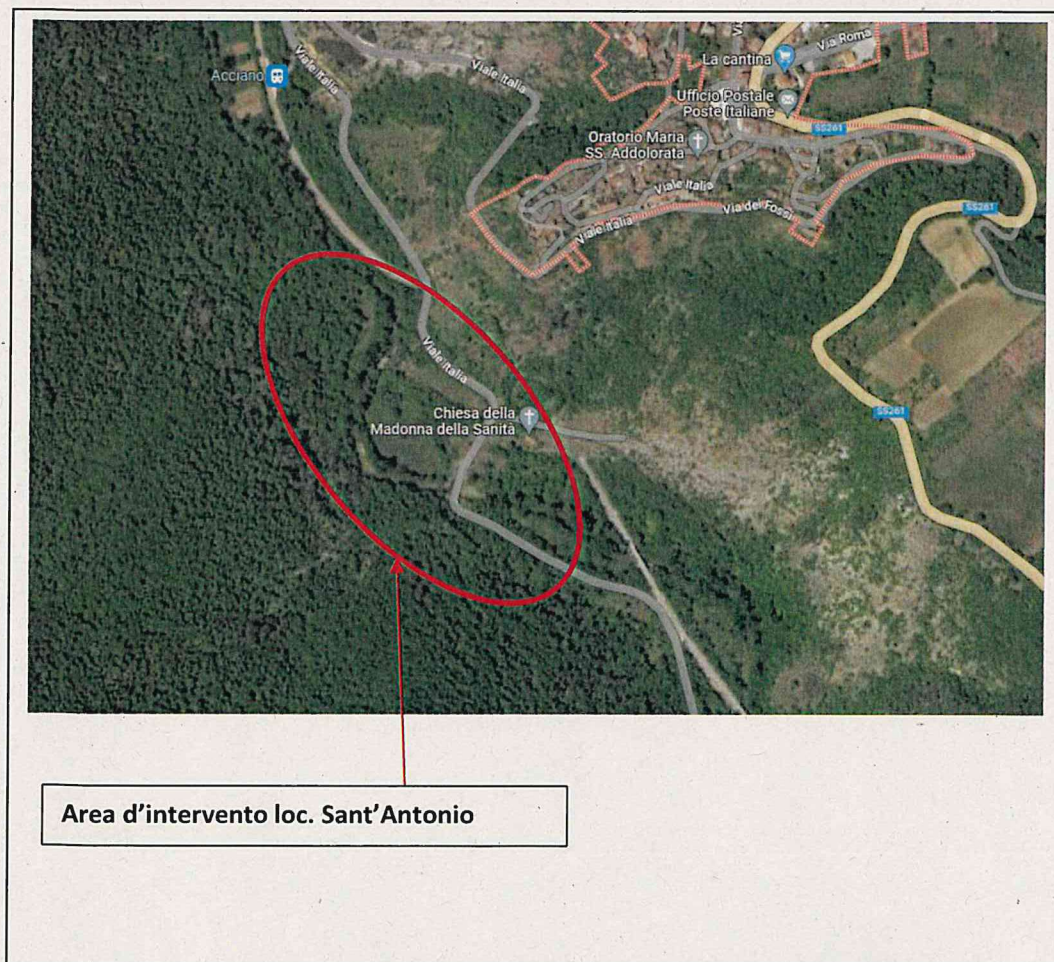
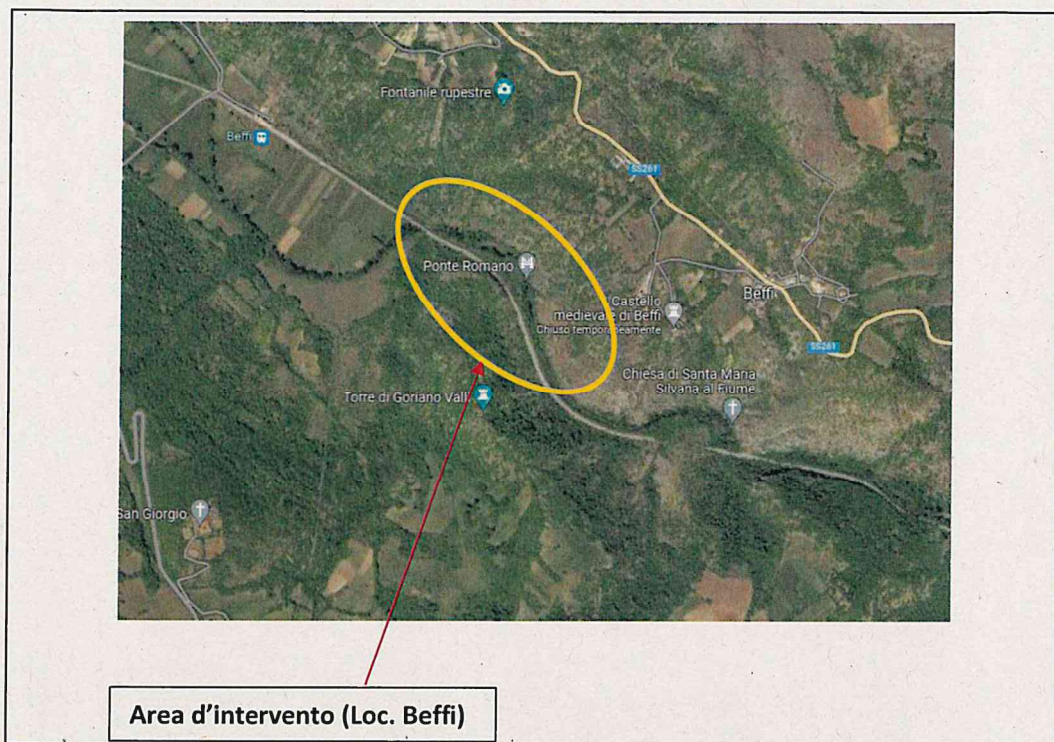

VISTA AEREA – FIUME ATERNO –

- MOLINA ATERNO -

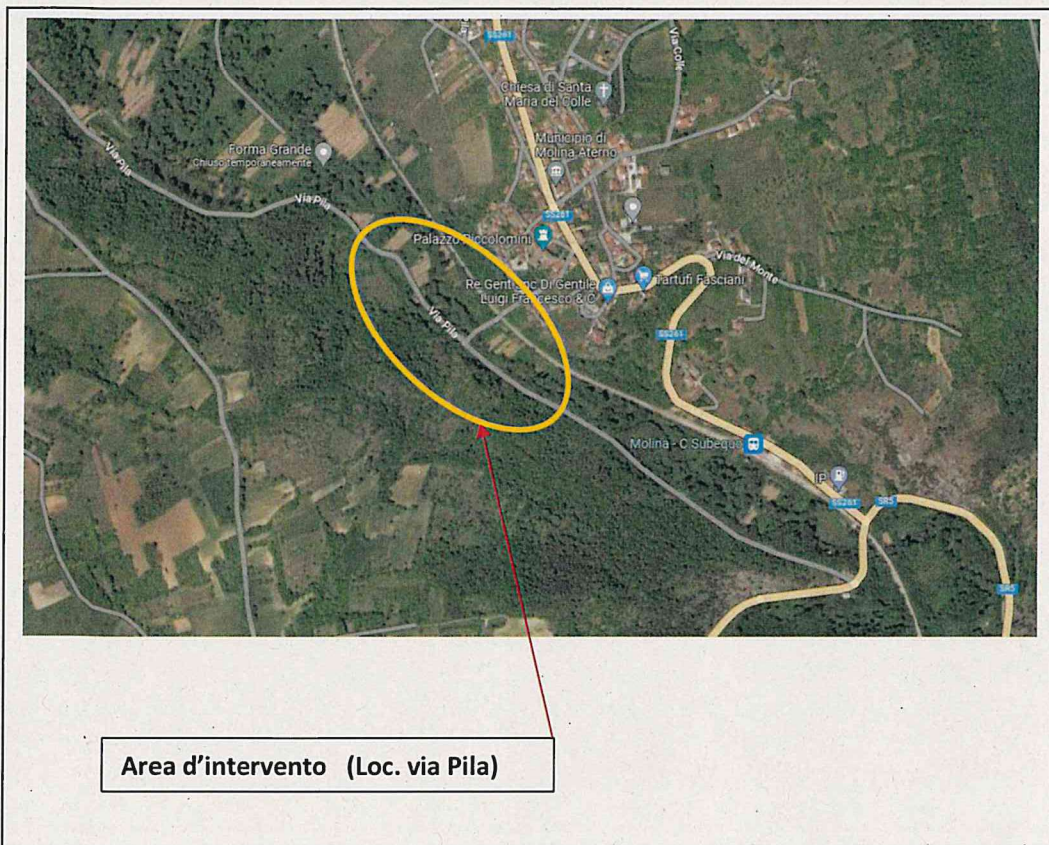

– COMUNE di ACCIANO –

Stralcio Carta Topografica Regionale (IGM)

Foglio 146 IV

Area d'intervento

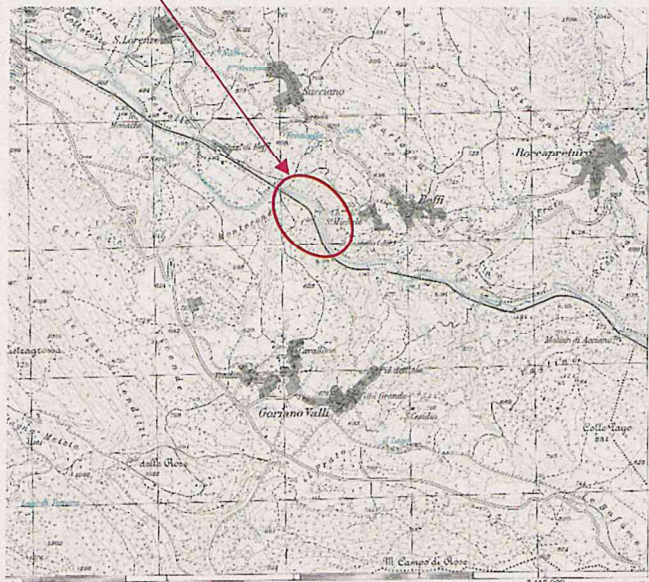

Area d'intervento

Foglio 146 I

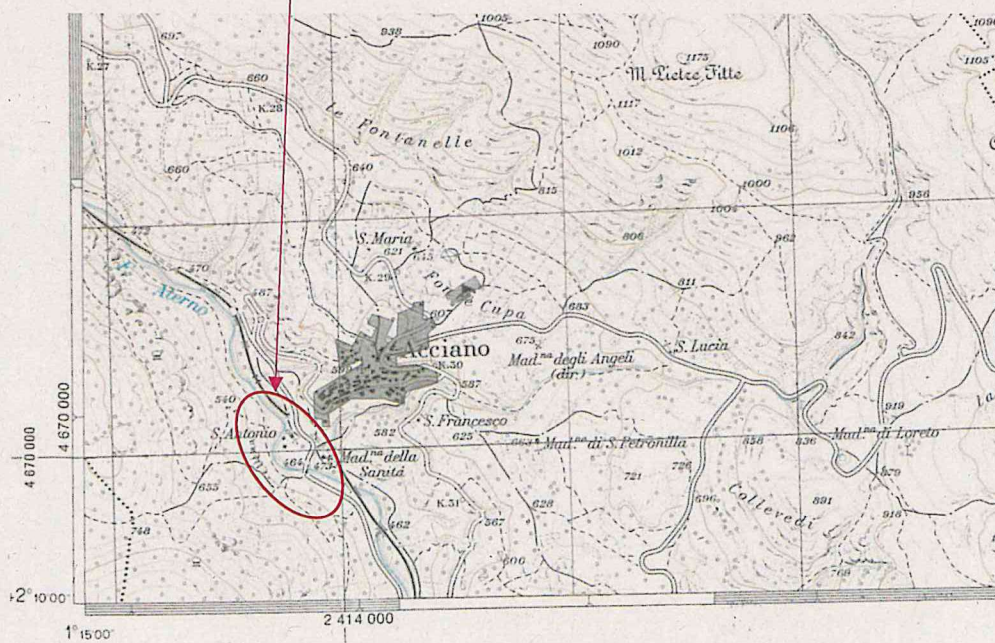

- COMUNE di MOLINA ATERNO -
Stralcio Carta Topografica Regionale (IGM)
Foglio 146 II

Area d'intervento

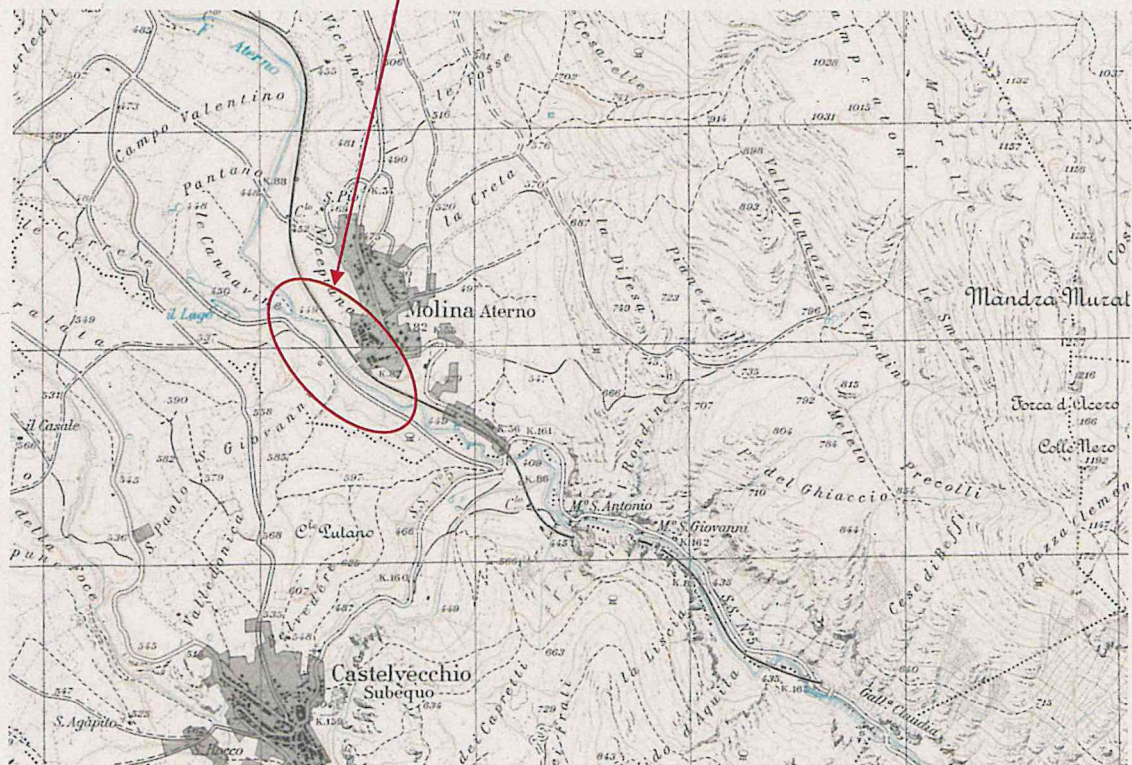

Giunta Regionale d'Abruzzo

Stralcio Piano Regionale Paesistico
Foglio 369 Tavola Ovest
Comune di ACCIANO E MOLINA ATERNO

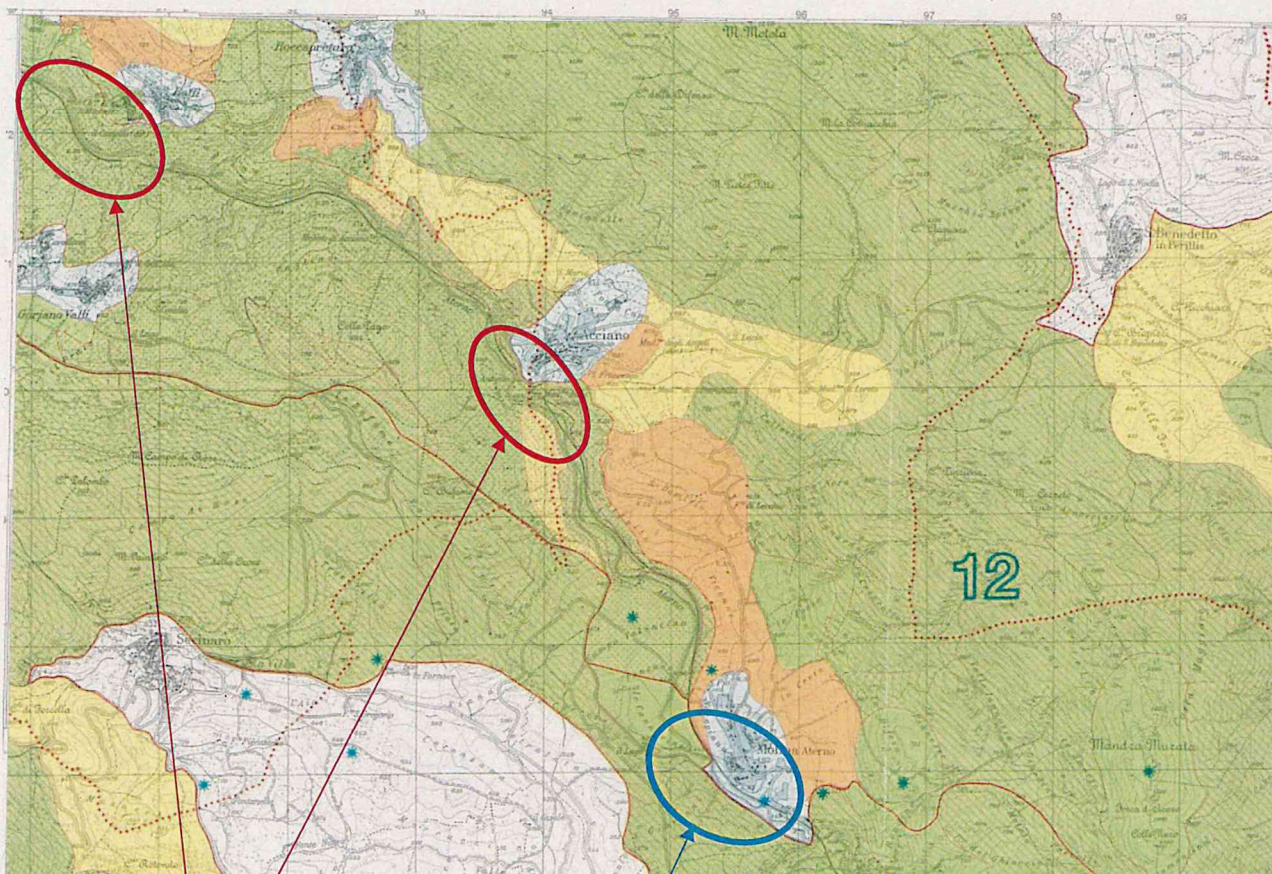

Giunta Regionale d'Abruzzo

In territorio di Acciano:

zona "A1" (colore verde) "Conservazione Integrale"

In territorio di Molina Aterno:

zona "A1" (colore verde) "Conservazione Integrale"

zona "D1" (colore azzurro) "Trasformazione a Regime Ordinario"

PIANO REGIONALE PAESISTICO

PIANO DI SETTORE
L. 8.8.1985 N. 431 - art. 6, L.R. 12-4.1983 n. 18
Aggiornato a seguito dell' accoglimento delle osservazioni
dei Comuni da parte della Regione, in sede di recepimento

Foglio 369 - Tavola OVEST

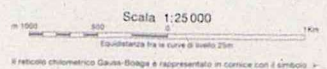

Ambito montano	Ambito costiero	Ambito fluviale
1 - Monti della Laga	5 - Costa teramana	8 - Fiumi Tordino e Vomano
2 - Massiccio del Gran Sasso	6 - Costa pescarese	9 - Fiumi Tavo e Fine
3 - Massiccio Majella-Morrone	7 - Costa teatina	10 - Fiumi Pescara, Trigno e Sagittario
4 - Massiccio Velino-Sirente Monti Simbruini, P.N.A.		11 - Fiumi Sangro e Aventino
		12 - Fiume Alerno



CODIFICA CARTOGRAFICA	PIANO REGIONALE PAESISTICO		
	CATEGORIE DI TUTELA E VALORIZZAZIONE		
	Ambito montano	Ambito costiero	Ambito fluviale
A	A1	A1	A1
	—	A1c2 ambito 5	A2 ambito 8 A1a-A1b ambito 9 OB1, OB2/OB3, OC2 OC1 ambito 10 AO1 ambito 11
	—	A1c3 ambito 5	A4 ambito 11
B	A2	A2	A2
	—	A1d1 ambito 5	SA1, SB5, OC1 ambito 10
	—	A3	—
C	B1	B1	B1
	B2	B2	— Per l'ambito Alerno B
D	C1	C1	C1
	—	—	OC7 ambito 10
E	—	C2	—
	D	D	D

URBANIZZAZIONE

INSEDIAMENTI RESIDENZIALI CONSOLIDATI
Insediamenti prevalentemente residenziali e servizi connessi.

INSEDIAMENTI PRODUTTIVI CONSOLIDATI
Insediamenti prevalentemente produttivi a servizi a questi assimilabili (impianti industriali, commerciali, espositivi, portuali, tecnologici, etc.).

— Limite degli ambiti del P.R.P. adottato

— Limite di categoria

Area di particolare complessità e piani di dettaglio (art. 7 NTC del P.R.P.)

Schede di progetto (art. 7 NTC del P.R.P.)

Parchi e riserve esistenti

— Limite delle aree di valorizzazione paesistica

— Infrastrutture da valorizzare o/o ripristinare

▲ Detrittori ambientali da recuperare

★ Beni storico/architettonici, ambientali e paesistici da valorizzare (compresi i centri storici)

Note
- Per eventuali incongruenze grafiche resterà ferma la validità degli atti ed elaborati ufficiali giacenti presso la Regione
- Resta fermo che l'ambito Alerno ha una normativa di riferimento autonoma

Giunta Regionale d'Abruzzo

STRALCIO CARTOGRAFIA DEL VINCOLO IDROGEOLOGICO

COMUNE DI ACCIANO



Area d'intervento:

Zone verde (vincolata)

zona bianca (assenza di vincolo)

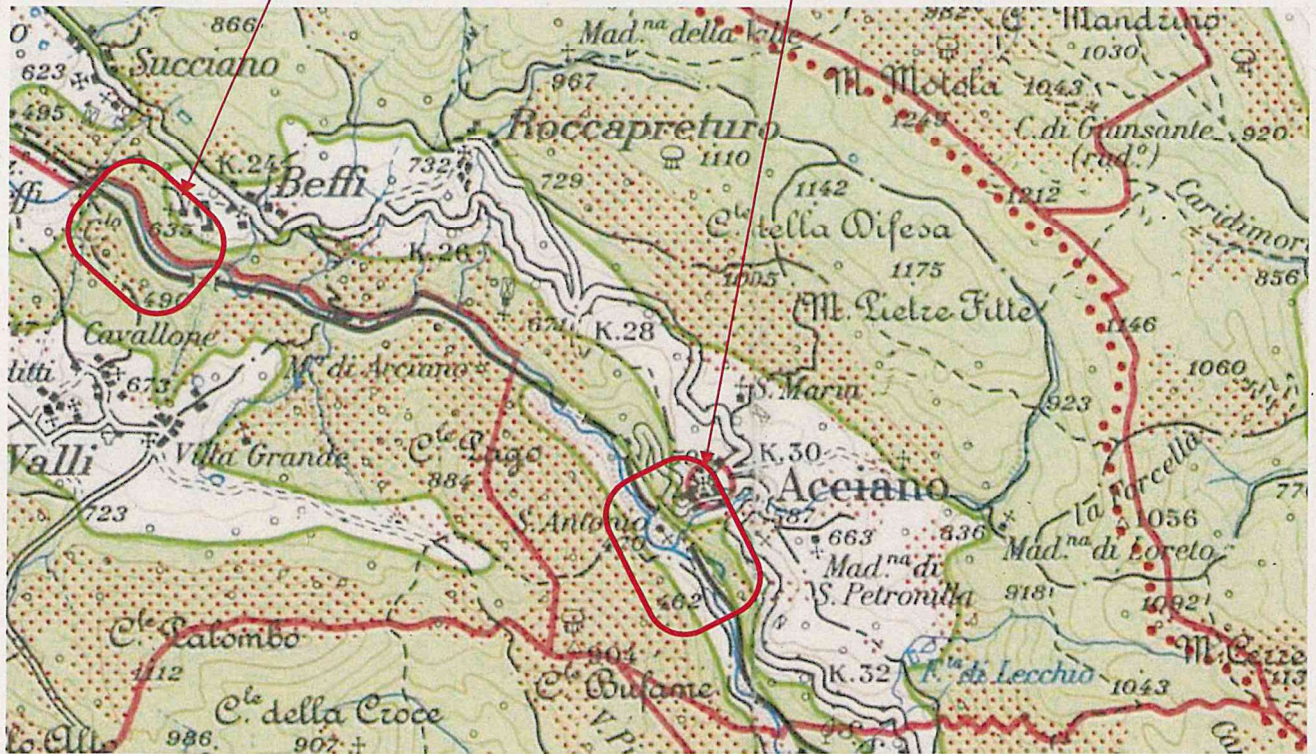

COMUNE DI MOLINA ATERNO



Area d'intervento: zona bianca (assenza di vincolo)

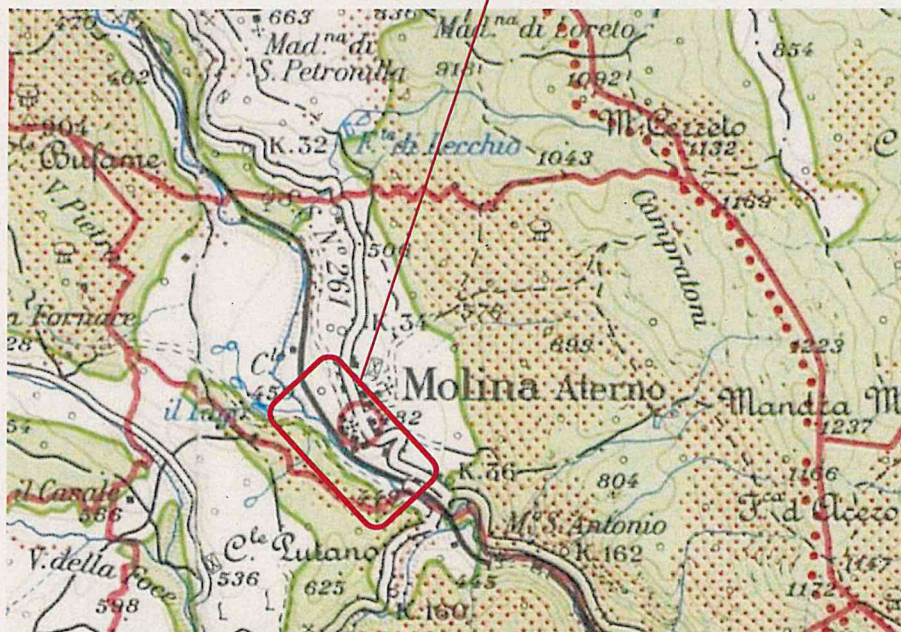

– COMUNE di ACCIANO –

Stralcio Carta Aree esondabili (<http://geoportale.regione.abruzzo.it/>)

Area d'intervento (località Beffi)

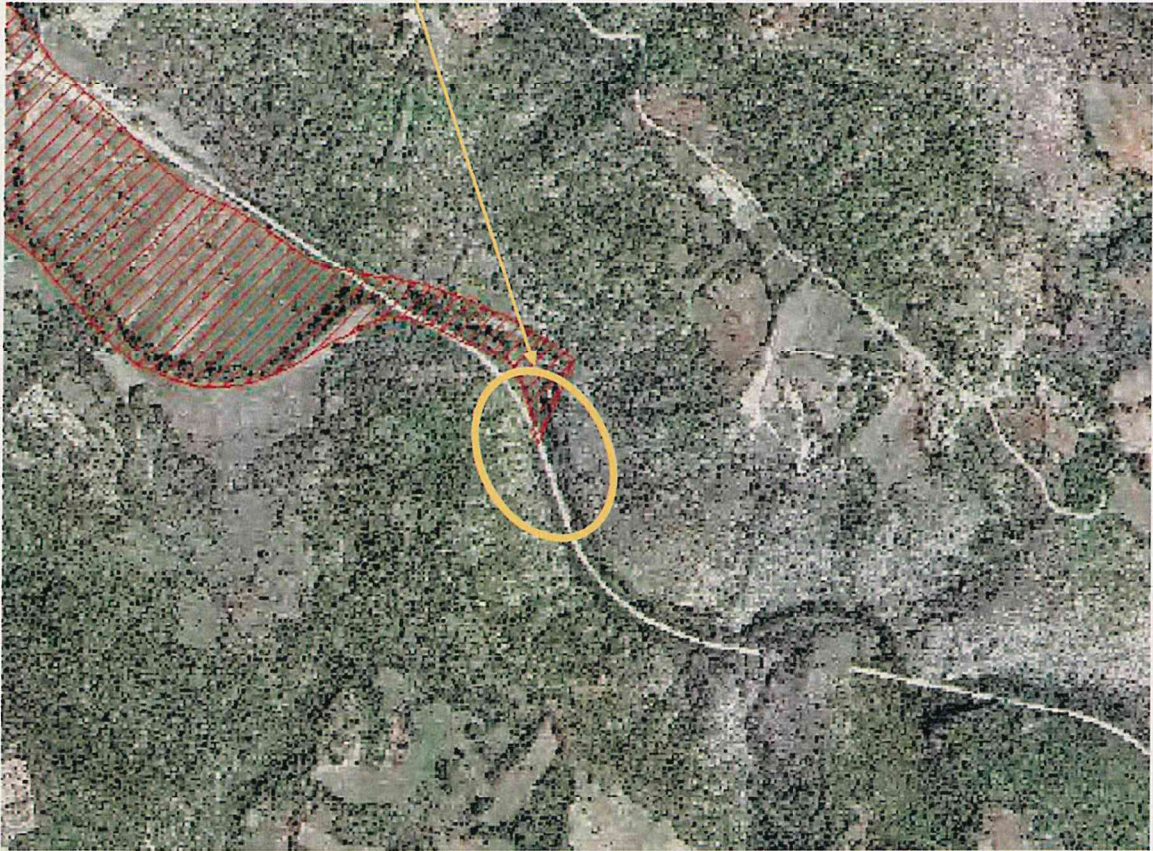

Comune di **MOLINA ATERNO**

Area d'intervento (località via Pila)

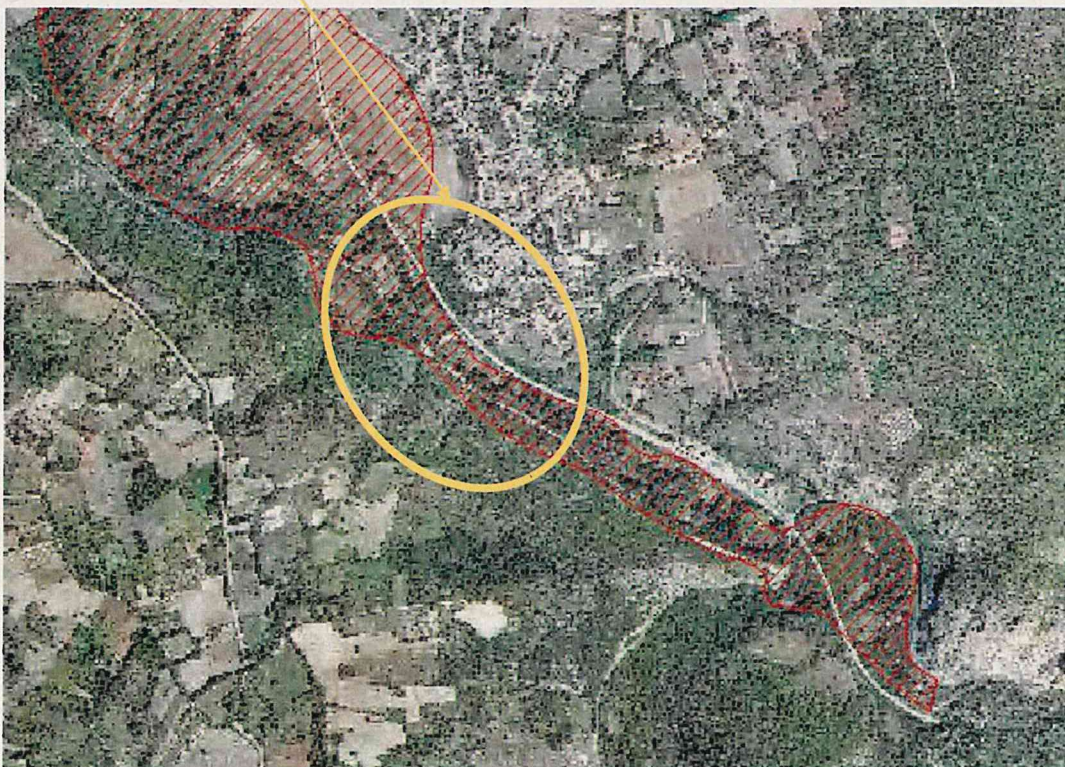

INTERVENTO IN LOCALITA' BEFFI - ACCIANO -

SEZIONE TIPO ANTE-OPERA

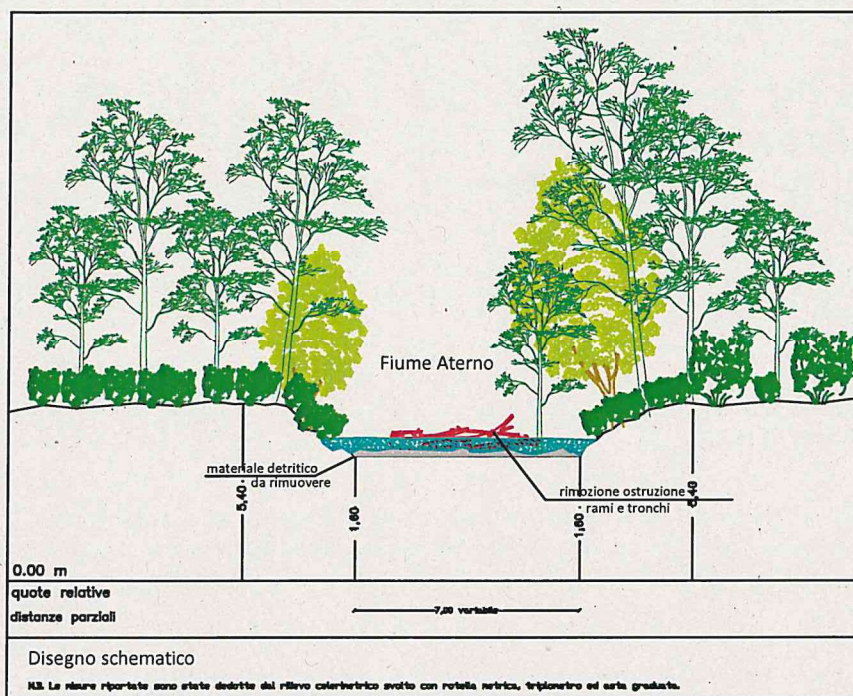

Giunta Regionale d'Abruzzo

SEZIONE TIPO POST-OPERA

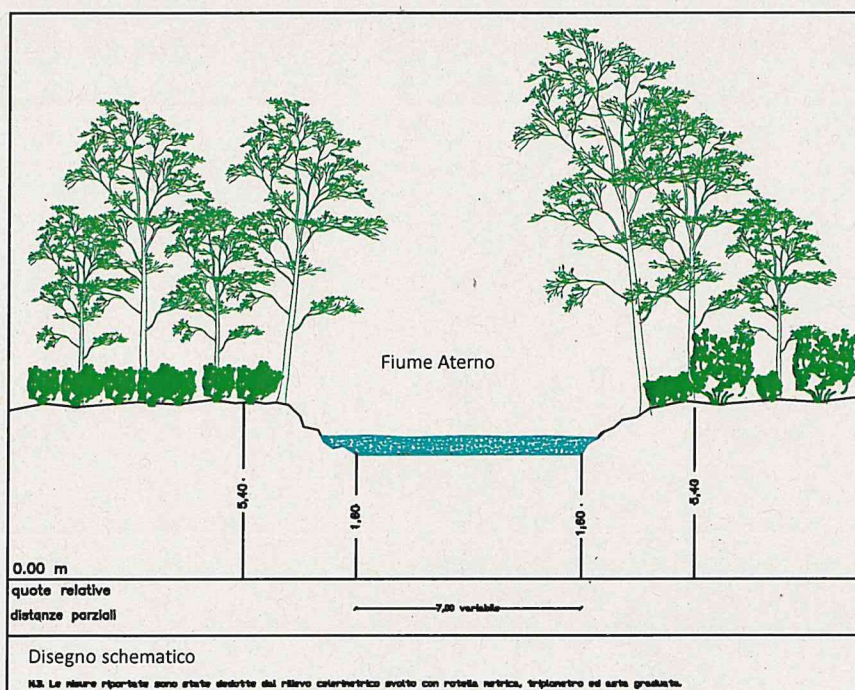

INTERVENTO IN LOCALITA' SANT'ANTONIO - ACCIANO -

SEZIONE TIPO ANTE-OPERA

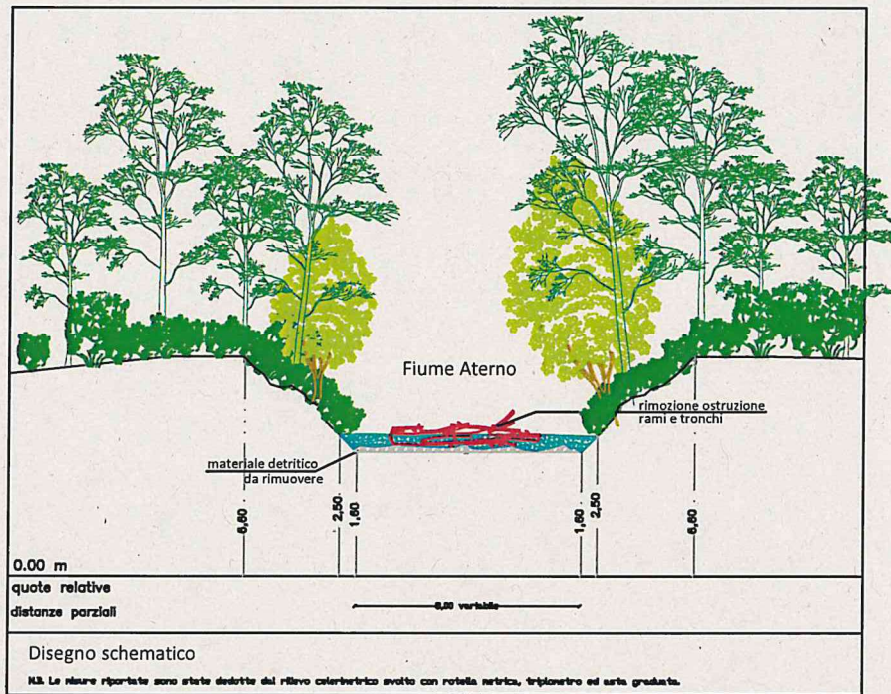

SEZIONE TIPO POST-OPERA

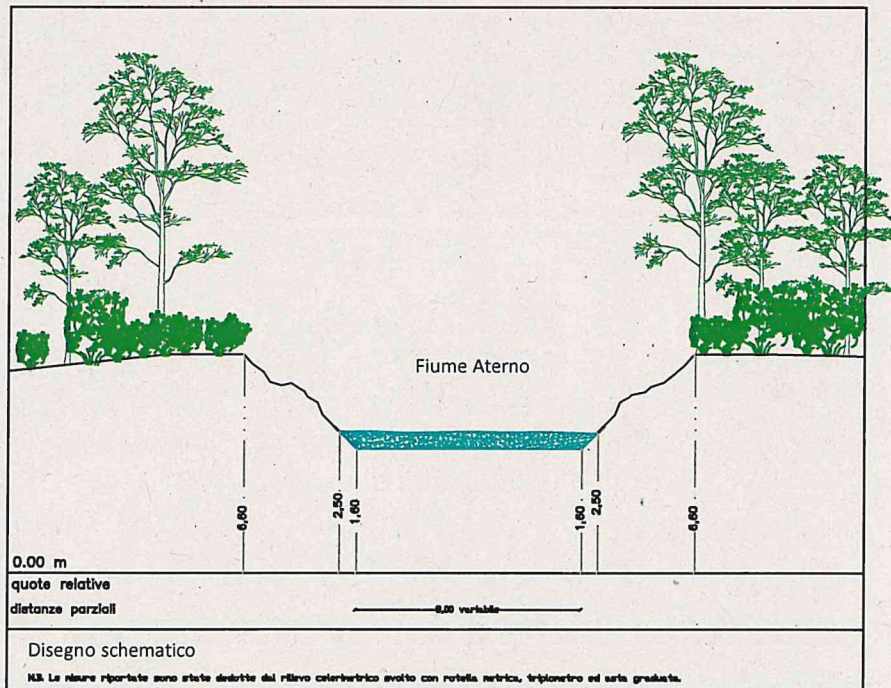

INTERVENTO IN LOCALITA' VIA PILA - MOLINA ATERNO -

SEZIONE TIPO ANTE-OPERA

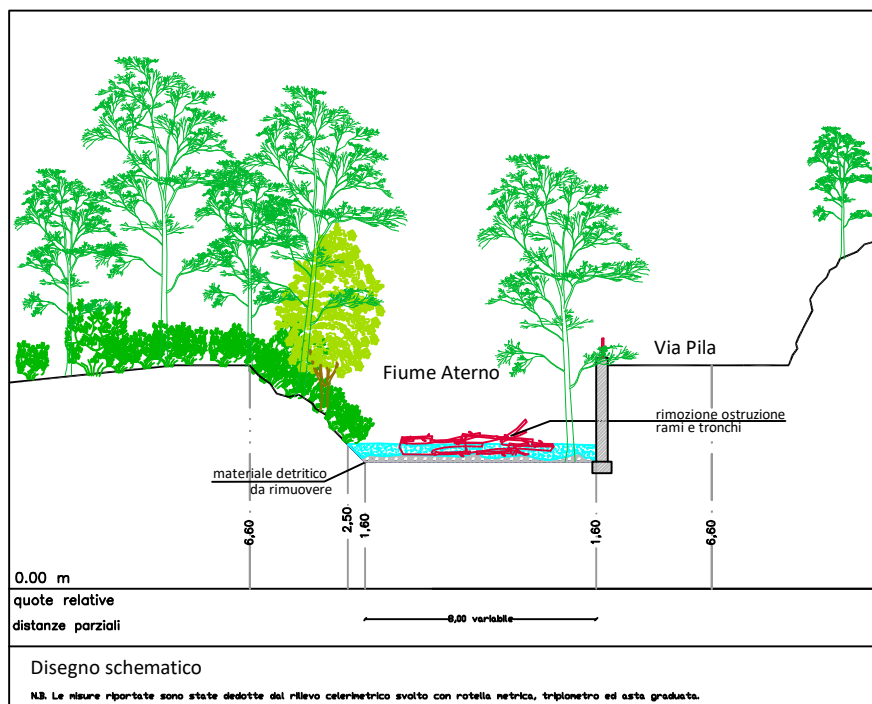

INTERVENTO IN LOCALITA' VIA PILA - MOLINA ATERNO -

SEZIONE TIPO POST-OPERA

