

**CCR-VIA -- COMITATO DI COORDINAMENTO REGIONALE PER LA
VALUTAZIONE D'IMPATTO AMBIENTALE**

Giudizio n° 4047 **Del** **19/10/2023**
Prot. n° 23/251336 **Del** **12/06/2023**

Ditta Proponente: E- DISTRIBUZIONE S.P.A.

Oggetto: Ricostruzione linea MT 20 kv “Barrea DJ2018304”

Comune di Intervento: Barrea e Alfedena

Tipo procedimento: V.Inc.A. ai sensi del DPR 357/1997e ss.mm.ii.

Presenti *(in seconda convocazione)*

Direttore Dipartimento Territorio – Ambiente (Presidente) *ing. Erika Galeotti (Presidente Delegata)*

Dirigente Servizio Valutazioni Ambientali -

Dirigente Servizio Gestione e Qualità delle Acque *dott. Giancaterino Giammaria (delegato)*

Dirigente Servizio Politica Energetica e Risorse del Territorio - Pescara *dott. Giovanni Cantone (delegato)*

Dirigente Servizio Gestione Rifiuti e Bonifiche - Pescara *dott. Gabriele Costantini (delegato)*

Dirigente Servizio Pianificazione Territoriale e Paesaggio *ing. Eligio Di Marzio (delegato)*

Dirigente Servizio Foreste e Parchi - L'Aquila *dott.ssa Serena Ciabò (delegata)*

Dirigente Servizio Opere Marittime *ASSENTE*

Dirigente Servizio Genio Civile competente per territorio

L'Aquila *ing. Daniele Antonelli (delegato)*

Dirigente del Servizio difesa del suolo - L'Aquila *dott. Luciano Del Sordo (delegato)*

Dirigente Servizio Sanità Veterinaria e Sicurezza degli Alimenti *dott. Paolo Torlontano (delegato)*

Direttore dell'A.R.T.A *ing. Simonetta Campana (delegata)*

Relazione Istruttoria Gruppo Istruttorio: *dott. Pierluigi Centore*
dott.ssa Chiara Forcella

Si veda istruttoria allegata



GIUNTA REGIONALE

Preso atto della documentazione presentata da E- Distribuzione S.p.A. in relazione all'intervento "Ricostruzione linea MT 20 kv "Barrea DJ2018304"" acquisita al prot. n. 251336/23 del 12 giugno 2023;

IL COMITATO CCR-VIA

Sentita la relazione istruttoria;

Preso atto del parere favorevole del Parco Nazionale Lazio Abruzzo e Molise acquisito al prot. n. 425821 del 18.10.23;

ESPRIME IL SEGUENTE GIUDIZIO

FAVOREVOLE

Ai sensi delle Linee Guida Nazionali per la Valutazione di Incidenza (VInCA) - Direttiva 92/43/CEE "HABITAT" articolo 6, paragrafi 3 e 4, pubblicate sulla Gazzetta Ufficiale della Repubblica italiana n. 303 del 28.12.2019, adottate con DGR 860 del 22/12/2021, la validità temporale del parere di Valutazione di Incidenza è 5 anni, termine oltre il quale l'autorizzazione è da considerarsi nulla.

Ai sensi dell'articolo 3, ultimo comma, della Legge n. 241 del 7 agosto 1990 e ss.mm.ii. è ammesso il ricorso nei modi di legge contro il presente provvedimento alternativamente al T.A.R. competente o al Capo dello Stato rispettivamente entro 60 (sessanta) giorni ed entro 120 (centoventi) giorni dalla data di ricevimento del presente atto o dalla piena conoscenza dello stesso.

ing. Erika Galeotti (Presidente Delegata)

FIRMATO DIGITALMENTE

dott. Giancaterino Giammaria (delegato)

FIRMATO ELETTRONICAMENTE

dott. Gabriele Costantini (delegato)

FIRMATO ELETTRONICAMENTE

dott. Giovanni Cantone (delegato)

FIRMATO ELETTRONICAMENTE

ing. Eligio Di Marzio (delegato)

FIRMATO ELETTRONICAMENTE

dott.ssa Serena Ciabò (delegata)

FIRMATO ELETTRONICAMENTE

ing. Daniele Antonelli (delegato)

FIRMATO ELETTRONICAMENTE

dott. Luciano Del Sordo (delegato)

FIRMATO ELETTRONICAMENTE

dott. Paolo Torlontano (delegato)

FIRMATO ELETTRONICAMENTE

ing. Simonetta Campana (delegata)

FIRMATO ELETTRONICAMENTE

Per la verbalizzazione

Titolare: ing. Silvia Ronconi

Gruppo: dott.ssa Paola Pasta

FIRMATO ELETTRONICAMENTE





Istruttoria Tecnica
Progetto

Dipartimento Territorio - Ambiente
Servizio Valutazioni Ambientali

Valutazione di Incidenza (DPR 357/97 e smi)
Ricostruzione linea MT 20 kv denominata "Barrea DJ2018304"

Oggetto

Titolo dell'intervento:	Ricostruzione linea MT 20 kv denominata "Barrea DJ2018304"
Azienda Proponente:	E-Distribuzione SpA

Localizzazione del progetto

Comuni:	Barrea ed Alfedena (AQ)
Provincia:	AQ

La presente istruttoria richiama brevemente quanto riportato nella Relazione di VinCA prodotta e firmata dal Dr. Domenico della Croce

Contenuti istruttoria

Per semplicità di lettura la presente istruttoria è suddivisa nelle seguenti **Sezioni**:

- I. Anagrafica del progetto
- II. Contenuti della Vinca

Referenti della Direzione

Dr.ssa Chiara Forcella

Gruppo di lavoro istruttorio

Dott. Pierluigi Centore





Istruttoria Tecnica
Progetto

Dipartimento Territorio - Ambiente
Servizio Valutazioni Ambientali

Valutazione di Incidenza (DPR 357/97 e smi)
Ricostruzione linea MT 20 kv denominata "Barrea DJ2018304"

SEZIONE I ANAGRAFICA DEL PROGETTO

1. Responsabile Azienda Proponente

Cognome e nome	Costantini Alessandro
PEC	e-distribuzione@pec.e-distribuzione.it

2. Estensore dello studio

Cognome e nome	Ing. Enzo Frantellizzi
----------------	------------------------

3. Avvio della procedura

Pubblicazione documentazione	17/09/2021
------------------------------	------------

4. Osservazioni pervenute

Nei termini di pubblicazione (30 giorni dall'avvio della procedura) non sono pervenute osservazioni.

5. Elenco elaborati

Pubblicati sul sito	
Istanza-e-modello-10-n-251336-del-120623.pdf	
Servizio-Richiesta chiarimenti n. 268822 del 22/06/2023	
E-Distribuzione chiarimenti n. 344674 del 14/08/2023	
2023-08-16-0345630-artt7-8-l2411990-comunicazione-di-avvio-del-procedimento.pdf	
Parere del PNALM n. 0425821 del 18.10.23	
Allegati:	
Format screening di VInCA	
Relazione tecnica descrittiva	

Con nota n. presentata in data 12/06/2023 nostro prot. n. 0251336/23, la Società E-distribuzione, ha chiesto l'avvio del procedimento di Valutazione di Incidenza Ambientale (screening), per l'intervento denominato "**Ricostruzione linea MT 20 kv denominata "Barrea DJ2018304"**", successivamente perfezionata con nota n. 0344674 del 14/08/23.

Il Servizio scrivente, con nota n. 0345630 del 16/08/2023 ha invitato l'Ente Parco Nazionale Lazio, Abruzzo e Molise a fornire il relativo parere di competenza "*inviandolo allo scrivente Servizio entro i tempi utili alla predisposizione dell'istruttoria oppure partecipando alla seduta del CCR VIA*".

Con nota acquisita in atti al n. 0425821 del 18/10/2023, il Parco nazionale Lazio Abruzzo e Molise ha emesso il proprio parere favorevole.

Di seguito si riporta, in forma di sunto, quanto indicato dal tecnico nella relazione tecnica e si allega il format di Screening presentato.



Requisiti generali dell'impianto in progetto

Ricostruzione linea elettrica aerea MT 20 Kv esistente denominata "BARREA DJ2018304", di lunghezza complessiva di circa 4,805 Km, per miglioramento del servizio elettrico e posa futura fibra ottica.

Area oggetto di intervento, ubicata in località varie nei Comuni di:

- Barrea (AQ) Fogli n. 28 e 29;
- Alfedena (AQ) Fogli n. 1, 2 e 5.

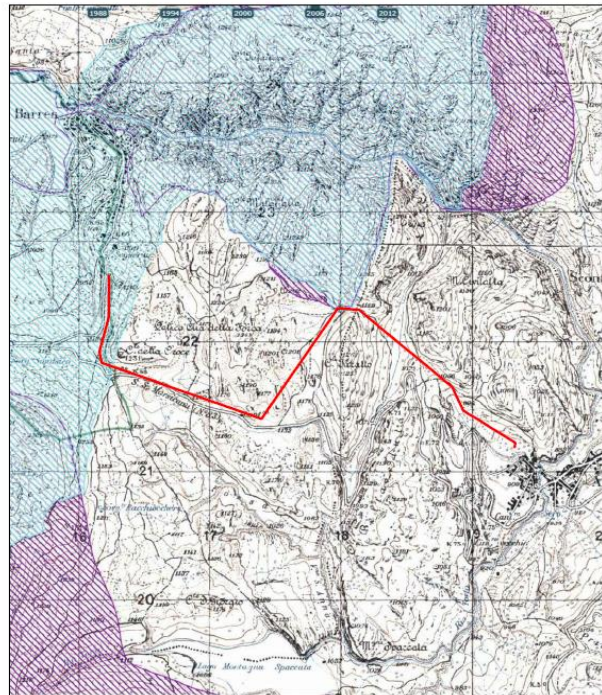

— Linea aerea MT in conduttori nudi esistente da ricostruire con cavo precordato

Scala 1:25000

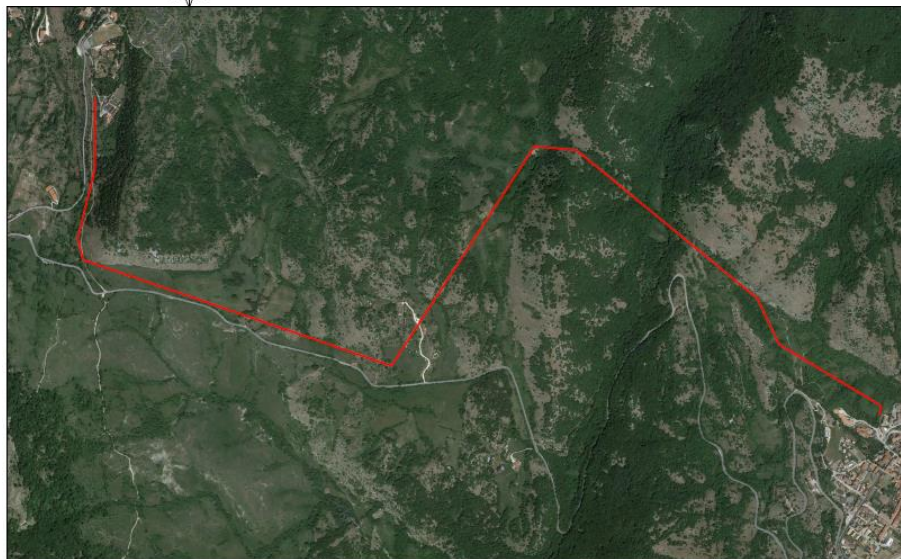

— Linea aerea MT in conduttori nudi esistente da ricostruire con cavo precordato

Tipologia delle azioni e/o opere

La soluzione tecnica adottata, prevede, la ricostruzione di una di linea elettrica aerea in media tensione, di lunghezza complessiva di circa **4805 metri**, mediante la sostituzione dei conduttori nudi esistenti con cavo precordato/elicord e la sostituzione di n. 97 sostegni esistenti con pali idonei tutti con una altezza fuori terra



di 12,20 metri.

L'intervento si propone come fine la sostituzione dei sostegni finalizzati a migliorare e potenziare la qualità del servizio elettrico con l'inserimento, nella rete MT esistente, della fibra ottica. Si tratta di un impianto infrastrutturale a rete di tipo permanente ma comunque rimovibile o modificabile.

Si riportano di seguito i dati di sintesi delle entità d'impianto in progetto

Prevista costruzione	Descrizione impianto	Entità	UM
Anno 2023	Linea aerea MT in conduttori nudi esistente da ricostruire con cavo precordato 3x95 mmq Al	4805	metri
	Sostegni esistenti da sostituire con pali idonei	97	n.

Considerazioni tecniche generali e scelte progettuali

I criteri seguiti per le scelte progettuali sono principalmente quelli di:

- definire una configurazione impiantistica dell'impianto di rete, secondo i criteri stabiliti delle linee guida e-distribuzione per lo sviluppo della rete di distribuzione;
- definire una configurazione impiantistica tale da garantire adeguato livello di qualità della fornitura di energia elettrica;
- definire un percorso di sviluppo dell'impianto di rete comparando le esigenze della pubblica utilità dell'opera con gli interessi sia pubblici che privati ivi interferenti, arrecando il minor sacrificio possibile alle proprietà private interessate.

Specifiche degli elementi strutturali componenti dell'impianto

Sono di seguito descritti gli standard tecnici realizzativi degli elementi d'impianto di rete per la connessione.

Linea elettrica aerea esterna in cavo

Le linee in cavo aereo si caratterizzano per un modesto impatto ambientale e si prestano particolarmente per l'attraversamento dei parchi naturali, delle aree monumentali e di interesse storico ed archeologico e di quelle boschive. Lo studio del tracciato è stato eseguito con particolare accuratezza, tenendo in debito conto, nei confronti dell'ambiente immediatamente circostante, delle seguenti condizioni ed interferenze:

- arrecare il minor disturbo possibile al paesaggio, nonché agli usi presenti e futuri del territorio;
- occupazione fisica di spazio intorno ai cavi ed in corrispondenza dei sostegni;
- impatto visivo;
- contenere il taglio delle piante in relazione alle diverse possibilità di sbandamento dei cavi;
- interessare, nelle regioni montuose, le selle e i punti più nascosti anziché le creste collinari che rendono la linea più evidente;
- utilizzare preferibilmente gli spazi disponibili lungo gli assi tecnologici già attrezzati, esistenti o pianificati;
- utilizzare sostegni tubolari, di altezza contenuta, riducendo, comunque non sotto la soglia della convenienza economica, la lunghezza delle campate.

La dislocazione dei sostegni, che consiste nel fissare le posizioni (picchetti) ove andranno installati e nel determinare le altezze dei sostegni stessi, è eseguita tenendo presente le distanze di rispetto prescritte dalla *Norma linee* ed eventuali altri vincoli specifici (posizioni obbligate, confini ecc.).

I cavi aerei unificati sono costituiti in conduttori di alluminio isolati e schermati singolarmente, riuniti ad elica visibile su fune portante. I sostegni per le linee aeree sono dimensionati per resistere meccanicamente alle sollecitazioni previste dalle norme in caso di impiego sia con linee in conduttori, sia con linee in cavo aereo. La scelta del tipo di sostegno impiegato dipende dal confronto fra le relative prestazioni (tiri utili) e le azioni esterne (tiro ed azione del vento sui conduttori) esercitate sulla struttura dalla linea nelle varie ipotesi previste dalle norme CEI 11-4 e CEI EN 50341-2-13.

Il posizionamento sarà effettuato sulla base di calcoli di verifica dei franchi e delle distanze di rispetto dalle opere interferenti prescritte dalla *Norma Linee*. La posizione dei sostegni potrà subire piccoli spostamenti lungo l'asse della linea se esigenze tecniche lo dovessero richiedere. Il Decreto 5/8/98 ha modificato l'art. 2.1.06 h) della Norma linee specificando che nessuna distanza è prescritta fra i cavi aerei e i rami degli alberi,





Dipartimento Territorio - Ambiente
Servizio Valutazioni Ambientali

Istruttoria Tecnica
Progetto

Valutazione di Incidenza (DPR 357/97 e smi)
Ricostruzione linea MT 20 kv denominata "Barrea DJ2018304"

al pari di quanto disposto dal Decreto 16/1/91 nei confronti dei fabbricati. Di conseguenza, la fascia di asservimento da considerare per i cavi aerei è assai ridotta e, nella generalità dei casi, il valore da utilizzare può essere standardizzato in circa 4 metri. E' previsto l'impiego di fondazioni a blocco monolitico in calcestruzzo non armato.

Valutazione dei vincoli e delle interferenze esistenti sul territorio che possano interferire con la costruzione e l'esercizio dell'opera

ELENCO DEI VINCOLI

- Vincolo paesaggistico D.M. 23/11/1965 - Gazzetta Ufficiale n. 56 del 04/03/1966 e D.M. 14/10/1977 - Gazzetta Ufficiale n. 339 del 14/12/1977 (Comune di Barrea), D.M. 23/11/1965 - Gazzetta Ufficiale n. 56 del 04/03/1966 (Comune di Alfedena) e da Piano Paesistico Regionale. SI No
- Vincolo archeologico - (DESUNTO DA TAVOLE DEL PPR) SI No
- Vincolo monumentale D.Lgs 42/2004 (ex D.L. 490/99 - L. 1089/99): SI No
- Piano Paesistico Regionale SI No
- Area naturale protetta (parco o riserva statale regionale):* SI No
- * In caso di risposta affermativa, specificare Parco Nazionale d'Abruzzo, Lazio e Molise
- Area naturale protetta (S.I.C. Direttiva 92/43/CEE Art. 6 e Zona ZPS):* SI No
- * In caso di risposta affermativa, specificare:
➢ ZPS IT7120132 Parco Nazionale d'Abruzzo, Lazio e Molise ed aree limitrofe
➢ SIC IT7110205 Parco Nazionale d'Abruzzo
- Vincolo Idrogeologico SI No
- P.A.I. - Piano Assetto Idrogeologico SI No
- Vincolo Militari e/o Demaniali SI No
- Vincolo Aeroportuali SI No
- Usi Civici SI No
- Opere da Attraversare (strade, ferrovie, TLC, metanodotti, corsi d'acqua):* SI No

Allegato il format di screening proposto.

Referenti della Direzione

Dr.ssa Chiara Forcella

Gruppo di lavoro istruttorio

Dott. Pierluigi Centore



FORMAT DI SUPPORTO SCREENING DI V.INC.A per Piani/Programmi/Progetti/Interventi/Attività – PROPONENTE**	
Oggetto P/P/P/I/A: Ricostruzione linea MT 20 kV aerea esistente denominata "Barrea DJ2018304"Comuni di Barrea e Alfedena (AQ).....
<p> <input type="checkbox"/> Piano/Programma (definizione di cui all'art. 5, comma 1, lett e) del D.lgs. 152/06) <input checked="" type="checkbox"/> Progetto/intervento (definizione di cui all'art. 5, comma 1, lett g) del D.lgs. 152/06) </p> <p> Il progetto/intervento ricade nelle tipologie di cui agli Allegati II, II bis, III e IV alla Parte Seconda del D.Lgs. 152/06 e s.m.i. </p> <p> <input type="checkbox"/> Si indicare quale tipologia: <input checked="" type="checkbox"/> No </p> <p> Il progetto/intervento è finanziato con risorse pubbliche? </p> <p> <input type="checkbox"/> Si indicare quali risorse: <input checked="" type="checkbox"/> No </p> <p> Il progetto/intervento è un'opera pubblica? </p> <p> <input type="checkbox"/> Si <input checked="" type="checkbox"/> No </p> <p> <input checked="" type="checkbox"/> Attività (qualsiasi attività umana non rientrante nella definizione di progetto/intervento che possa avere relazione o interferenza con l'ecosistema naturale) </p> <p> <input type="checkbox"/> <i>PROPOSTE PRE-VALUTATE (VERIFICA DI CORRISPONDENZA)</i> </p>	
Tipologia P/P/P/I/A:	<p> <input type="checkbox"/> <i>Piani faunistici/piani ittici</i> <input type="checkbox"/> <i>Calendari venatori/ittici</i> <input type="checkbox"/> <i>Piani urbanistici/paesaggistici</i> <input type="checkbox"/> <i>Piani energetici/infrastrutturali</i> <input type="checkbox"/> <i>Altri piani o programmi.....</i> <input type="checkbox"/> <i>Ristrutturazione / manutenzione edifici DPR 380/2001</i> <input type="checkbox"/> <i>Realizzazione ex novo di strutture ed edifici</i> <input checked="" type="checkbox"/> <i>Manutenzione di opere civili ed infrastrutture esistenti</i> <input type="checkbox"/> <i>Manutenzione e sistemazione di fossi, canali, corsi d'acqua</i> <input type="checkbox"/> <i>Attività agricole</i> <input type="checkbox"/> <i>Attività forestali</i> <input type="checkbox"/> <i>Manifestazioni motoristiche, ciclistiche, gare cinofile, eventi sportivi, sagre e/o spettacoli pirotecnici, eventi/riprese cinematografiche e spot pubblicitari etc.</i> <input type="checkbox"/> <i>Altro (specificare)</i> </p>

Proponente:	Forestale Iunior Davide Carmosino tecnico incaricato da e-distribuzione
-------------	-------------------------------------------------------------------------

SEZIONE 1 - LOCALIZZAZIONE ED INQUADRAMENTO TERRITORIALE

Regione: <u>Abruzzo</u> Comune: <u>Barrea</u> Prov.: <u>AQ</u> Località/Frazione: <u>Colle della Croce</u> Indirizzo:	Contesto localizzativo <input type="checkbox"/> Centro urbano <input type="checkbox"/> Zona periurbana <input checked="" type="checkbox"/> Aree agricole <input type="checkbox"/> Aree industriali <input checked="" type="checkbox"/> Aree naturali <input type="checkbox"/>
--------------------------------------------------------------------------------------------------------------------------------------	--------------------------------------------------------------------------------------------------------------------------------------------------------------------------------------------------------------------------------------------------------------------------------------------------------------

Particelle catastali: <i>(se utili e necessarie)</i>	Fogli n. 28 e 29		

Coordinate geografiche: <i>(se utili e necessarie)</i> S.R.: <u>Geografiche WGS 84</u>	LAT.	41°44'34.86"N				
	LONG.	13°59'29.73"E				

Nel caso di **Piano o Programma**, descrivere area di influenza e attuazione e tutte le altre informazioni pertinenti:

.....

.....

SEZIONE 2 – LOCALIZZAZIONE P/P/P/I/A IN RELAZIONE AI SITI NATURA 2000

SITI NATURA 2000

SIC	cod.	IT _____	denominazione
		IT 7110205	Parco Nazionale d'Abruzzo
		IT _____	
ZSC	cod.	IT _____	denominazione
		IT _____	
		IT _____	
ZPS	cod.	IT _____	denominazione
		IT 7120132	Parco Nazionale d'Abruzzo Lazio e Molise
		IT _____	

E' stata presa visione degli Obiettivi di Conservazione, delle Misure di Conservazione, e/o del Piano di Gestione e delle Condizioni d'Obbligo eventualmente definite del Sito/i Natura 2000 ? Si No

Citare, l'atto consultato: Piano di Gestione approvato con D.G.R. 1026 del 29.12.2012

<p>2.1 - Il P/P/P/I/A interessa aree naturali protette nazionali o regionali?</p> <p><input checked="" type="checkbox"/> Si <input type="checkbox"/> No</p>	<p>Aree Protette ai sensi della Legge 394/91: EUAP 0001 _ _ _</p> <p>..Parco Nazionale d'Abruzzo Lazio e Molise.....</p> <p>Eventuale nulla osta/autorizzazione/parere rilasciato dell'Ente Gestore dell'Area Protetta (se disponibile e già rilasciato):</p> <p>.....</p> <p>.....</p>
--------------------------------------------------------------------------------------------------------------------------------------------------------------------	------------------------------------------------------------------------------------------------------------------------------------------------------------------------------------------------------------------------------------------------------------------------------------------------

2.2 - Per P/P/P/I/A esterni ai siti Natura 2000:

- Sito cod. IT _ _ _ _ _ distanza dal sito: (_ metri)
- Sito cod. IT _ _ _ _ _ distanza dal sito: (_ metri)
- Sito cod. IT _ _ _ _ _ distanza dal sito: (_ metri)

Tra i siti Natura 2000 indicati e l'area interessata dal P/P/P/I/A, sono presenti elementi di discontinuità o barriere fisiche di origine naturale o antropica (es. diversi reticoli idrografici, centri abitati, infrastrutture ferroviarie o stradali, zone industriali, etc.)??

Si No

Descrivere:

.....

.....

SEZIONE 3 – SCREENING MEDIANTE VERIFICA DI CORRISPONDENZA DI PROPOSTE PRE-VALUTATE

Si richiede di avviare la procedura di Verifica di Corrispondenza per P/P/P/I/A pre-valutati?

Si No

Se, Si, il presentare il Format alla sola Autorità competente al rilascio dell'autorizzazione finale del P/P/P/I/A, e compilare elementi sottostanti. Se No si richiede di avviare screening specifico.

PRE-VALUTAZIONI – per proposte già assoggettate a screening di incidenza

<p>PROPOSTE PRE-VALUTATE:</p> <p>Si dichiara, assumendosi ogni responsabilità, che il piano/progetto/intervento/attività rientra ed è conforme a quelli già pre-valutati da parte dell'Autorità competente per la Valutazione di Incidenza, e pertanto non si richiede l'avvio di uno screening di incidenza specifico?</p> <p><i>(n.b.: in caso di risposta negativa (NO), si richiede l'avvio di screening specifico)</i></p>	<p><input type="checkbox"/> SI</p> <p><input checked="" type="checkbox"/> NO</p>	<p><i>Se, Si, esplicitare in modo chiaro e completo il riferimento all'Atto di pre-valutazione nell'ambito del quale il P/P/P/I/A rientra nelle tipologie assoggettate positivamente a screening di incidenza da parte dell'Autorità competente per la V.Inc.A:</i></p> <p>.....</p> <p>.....</p> <p>.....</p> <p>.....</p>
------------------------------------------------------------------------------------------------------------------------------------------------------------------------------------------------------------------------------------------------------------------------------------------------------------------------------------------------------------------------------------------------------------------------------------------------------	----------------------------------------------------------------------------------	-----------------------------------------------------------------------------------------------------------------------------------------------------------------------------------------------------------------------------------------------------------------------------------------------------------------------------

SEZIONE 4 – DESCRIZIONE E DECODIFICA DEL P/P/P/I/A DA ASSOGGETTARE A SCREENING

RELAZIONE DESCRITTIVA DETTAGLIATA DEL P/P/P/I/A

(n.b.: nel caso fare direttamente riferimento agli elaborati e la documentazione presentati dal proponente)

La soluzione tecnica adottata, prevede, la ricostruzione di una di linea elettrica aerea in media tensione, di lunghezza complessiva di circa 4805 metri, mediante la sostituzione dei conduttori nudi esistenti con cavo precordato elicoidale del tipo 3x95 mmq Al e la sostituzione di n. 97 sostegni esistenti con pali idonei del tipo 14/F – 14/G – 14/H – 14/J, tutti di altezza fuori terra di metri 12,20 pali (vedi DISEGNO QUOTATO DEL PALO).

L'intervento si propone come fine la sostituzione dei sostegni finalizzati a migliorare e potenziare la qualità del servizio elettrico con l'inserimento nella rete MT esistente, della fibra ottica.

Si tratta di un impianto infrastrutturale a rete di tipo permanente ma comunque rimovibile o modificabile.

La rete non interessa Habitat prioritari o comunitari.

4.3 - Documentazione: allegati tecnici e cartografici a scala adeguata
(barrare solo i documenti disponibili eventualmente allegati alla proposta)

- File vettoriali/shape della localizzazione dell'P/P/P/I/A
- Carta zonizzazione di Piano/Programma
- Relazione di Piano/Programma
- Planimetria di progetto e delle eventuali aree di cantiere
- Ortofoto con localizzazione delle aree di P/I/A e eventuali aree di cantiere
- Documentazione fotografica *ante operam*

- Eventuali studi ambientali disponibili
- Altri elaborati tecnici:
.....
- Altri elaborati tecnici:
.....
- Altri elaborati tecnici:
.....
- Altro:
.....
- Altro:
.....

4.2 - CONDIZIONI D'OBBLIGO <i>(n.b.: da non compilare in caso di screening semplificato)</i>	Se, Si , il proponente si assume la piena responsabilità dell'attuazione delle Condizioni d'Obbligo riportate nella proposta.			Condizioni d'obbligo rispettate: <ul style="list-style-type: none"> ➤ ➤ ➤ ➤ ➤ ➤
Il P/P/P/I/A è stato elaborato ed è conforme al rispetto della Condizioni d'Obbligo? <input checked="" type="checkbox"/> Si <input type="checkbox"/> No	Riferimento all'Atto di individuazione delle Condizioni d'Obbligo: Piano di Gestione			
	Se, No , perché:			
SEZIONE 5 - DECODIFICA DEL PIANO/PROGETTO/INTERVENTO/ATTIVITA' (compilare solo parti pertinenti)				
E' prevista trasformazione di uso del suolo?	<input type="checkbox"/> SI	<input checked="" type="checkbox"/> NO	<input type="checkbox"/> PERMANENTE	<input type="checkbox"/> TEMPORANEA
Se, Si , cosa è previsto:				
Sono previste movimenti terra/sbancamenti/scavi?	<input checked="" type="checkbox"/> SI <input type="checkbox"/> NO	Verranno livellate od effettuati interventi di spietramento su superfici naturali?	<input type="checkbox"/> SI <input checked="" type="checkbox"/> NO	
Se, Si , cosa è previsto: ..Lievi movimenti per la sostituzione dei pali.....		Se, Si , cosa è previsto:		
Sono previste aree di cantiere e/o aree di stoccaggio materiali/terreno asportato/etc.? <input type="checkbox"/> SI <input checked="" type="checkbox"/> NO		Se, Si , cosa è previsto:		
E' necessaria l'apertura o la sistemazione di piste di accesso all'area?	<input type="checkbox"/> SI <input checked="" type="checkbox"/> NO	Le piste verranno ripristinate a fine dei lavori/attività?	<input type="checkbox"/> SI <input checked="" type="checkbox"/> NO	
Se, Si , cosa è previsto:		Se, Si , cosa è previsto:		

<p>E' previsto l'impiego di tecniche di ingegneria naturalistica e/o la realizzazione di interventi finalizzati al miglioramento ambientale?</p> <p><input type="checkbox"/> Si <input checked="" type="checkbox"/> No</p>		<p>Se, Si, descrivere:</p> <p>.....</p> <p>.....</p> <p>.....</p>	
<p>Specie vegetali</p>	<p>E' previsto il taglio/esbosco/rimozione di specie vegetali?</p> <p><input type="checkbox"/> SI</p> <p><input checked="" type="checkbox"/> NO</p>	<p>Se, SI, descrivere:</p> <p>.....</p> <p>.....</p> <p>.....</p> <p>.....</p>	
<p>La proposta è conforme alla normativa nazionale e/o regionale riguardante le specie vegetali alloctone e le attività di controllo delle stesse (es. eradicazione)?</p> <p><input checked="" type="checkbox"/> SI</p> <p><input type="checkbox"/> NO</p>		<p>Sono previsti interventi di piantumazione/rinverdimento/messa a dimora di specie vegetali?</p> <p><input type="checkbox"/> SI</p> <p><input checked="" type="checkbox"/> NO</p> <p>Se, Si, cosa è previsto:</p> <p>.....</p> <p>.....</p> <p>.....</p> <p>Indicare le specie interessate:</p>	
<p>Specie animali</p>	<p>La proposta è conforme alla normativa nazionale e/o regionale riguardante le specie animali alloctone e la loro attività di gestione?</p> <p><input checked="" type="checkbox"/> SI</p> <p><input type="checkbox"/> NO</p>	<p>Sono previsti interventi di controllo/immissione/ripopolamento/allevamento di specie animali o attività di pesca sportiva?</p> <p><input type="checkbox"/> SI</p> <p><input checked="" type="checkbox"/> NO</p> <p><input type="checkbox"/></p> <p>Se, Si, cosa è previsto:</p> <p>.....</p> <p>.....</p> <p>.....</p> <p>Indicare le specie interessate:</p>	
<p>Mezzi meccanici</p>	<p>Mezzi di cantiere o mezzi necessari per lo svolgimento dell'intervento</p>	<ul style="list-style-type: none"> ➤ Pale meccaniche, escavatrici, o altri mezzi per il movimento terra: ➤ Mezzi pesanti (Camion, dumper, autogru, gru, betoniere, asfaltatori, rulli compressori): ➤ Mezzi aerei o imbarcazioni (elicotteri, aerei, barche, chiatte, draghe, pontoni): 	<p>.....</p> <p>Piccolo escavatore</p> <p>.....</p> <p>Autogru</p> <p>.....</p> <p>.....</p> <p>.....</p>

Fonti di inquinamento e produzione di rifiuti	<p>La proposta prevede la presenza di fonti di inquinamento (luminoso, chimico, sonoro, acquatico, etc.) o produzione di rifiuti?</p> <p><input checked="" type="checkbox"/> SI <input type="checkbox"/> NO</p>	<p>La proposta è conforme alla normativa nazionale e/o regionali di settore?</p> <p style="text-align: center;"><input checked="" type="checkbox"/> SI <input type="checkbox"/> NO</p> <p>Descrivere:</p> <p>.....</p> <p>.....</p> <p>.....</p>	
Interventi edilizi	<p>Per interventi edilizi su strutture preesistenti</p> <p>Riportare il titolo edilizio in forza al quale è stato realizzato l'immobile e/o struttura oggetto di intervento</p>	<p><input type="checkbox"/> Permesso a costruire <input type="checkbox"/> Permesso a costruire in sanatoria <input type="checkbox"/> Condono <input type="checkbox"/> DIA/SCIA <input type="checkbox"/> Altro</p>	<p>Estremi provvedimento o altre informazioni utili:</p> <p>.....</p> <p>.....</p> <p>.....</p>
Manifestazioni			
Attività ripetute	<p>Descrivere:</p> <p>.....</p> <p>.....</p> <p>.....</p> <p>.....</p> <p>.....</p>		
<p>L'attività/intervento si ripete annualmente/periodicamente alle stesse condizioni?</p> <p><input type="checkbox"/> Si <input checked="" type="checkbox"/> No</p>	<p>Possibili varianti - modifiche:</p> <p>.....</p> <p>.....</p> <p>.....</p> <p>.....</p>		
<p>La medesima tipologia di proposta ha già ottenuto in passato parere positivo di V.Inc.A?</p> <p><input type="checkbox"/> Si <input checked="" type="checkbox"/> No</p> <p>Se, Si, allegare e citare precedente parere in "Note".</p>	<p>Note:</p> <p>.....</p> <p>.....</p> <p>.....</p>		

SEZIONE 6 - CRONOPROGRAMMA AZIONI PREVISTE PER IL P/P/P/I/A

Descrivere:
 Sostituzione pali
 Inserimento cavo

Leggenda:

- A=sostituzione pali
- B=inserimento cavo
-
-
-
-

Anno: 2023 Gennaio Febbraio Marzo Aprile Maggio Giugno Luglio Agosto Settembre Ottobre Novembre Dicembre

1° sett.							A	B					
2° sett.							A	B					
3° sett.							A						
4° sett.							A						

Anno: ____ Gennaio Febbraio Marzo Aprile Maggio Giugno Luglio Agosto Settembre Ottobre Novembre Dicembre

1° sett.													
2° sett.													
3° sett.													
4° sett.													

Ditta/Società	Proponente/ Professionista incaricato	Firma e/o Timbro	Luogo e data
e-distribuzione	Forestale Iunior Davide Carmosino		Barrea 27/05/2023

(compilare solo le parti necessarie in relazione alla tipologia della proposta)

** le singole Regioni e PP.AA possono adeguare, integrare e/o modificare le informazioni presenti nel presente Format sulla base delle esigenze operative o peculiarità territoriali, prevedendo, se del caso, anche Format specifici per particolari attività settoriali.