



PROVINCIA
DI CHIETI

PROVINCIA DI CHIETI

Settore 2

Funzioni fondamentali di costruzione e gestione delle
Strade Provinciali e regolazione della circolazione stradale
ad esse inerenti

SERVIZIO UFFICIO SPECIALE DELLA VIA VERDE
PATRIMONIO E VALORIZZAZIONE IMMOBILIARE - ESPROPRI

"VIA VERDE DELLA COSTA DEI TRABOCCHI" ATTRAVERSAMENTO FIUME
SANGRO NEI COMUNI DI FOSSACESIA E TORINO DI SANGRO.
INTERVENTO DI RIMOZIONE DI MATERIALE DI ACCUMULO

DIRIGENTE
dott. Ing. Paola CAMPITELLI

RESPONSABILE UNICO DI PROGETTO
arch. Maria Rosaria GRECO

UFFICIO DI PROGETTAZIONE

Arch. Maria Rosaria Greco

Arch. J. Amadio PELLICCIOTTA

PROGETTO ESECUTIVO



PLANIMETRIE INQUADRAMENTO TERRITORIALE E VINCOLI

emissione	revisione	scala	ELABORATO
			02

Corso Marrucino, 97 - 66100 - Chieti - Tel. 0871.4081 - pec: protocollo@provincia.chieti.it
P.IVA 00312650690 - C.F. 80000130692

Questo elaborato è di proprietà della Provincia di Chieti, pertanto non può essere riprodotto, né integralmente né in parte, senza l'autorizzazione della stessa. Da non utilizzare per scopi diversi da quello per cui è stato redatto e fornito.



PROVINCIA
DI CHIETI

PROVINCIA DI CHIETI

Settore 2

Funzioni fondamentali di costruzione e gestione delle
Strade Provinciali e regolazione della circolazione stradale
ad esse inerenti

SERVIZIO UFFICIO SPECIALE DELLA VIA VERDE
PATRIMONIO E VALORIZZAZIONE IMMOBILIARE - ESPROPRI

"VIA VERDE DELLA COSTA DEI TRABOCCHI" ATTRAVERSAMENTO FIUME
SANGRO NEI COMUNI DI FOSSACESIA E TORINO DI SANGRO.
INTERVENTO DI RIMOZIONE DI MATERIALE DI ACCUMULO

DIRIGENTE
dott. Ing. Paola CAMPITELLI

RESPONSABILE UNICO DI PROGETTO
arch. Maria Rosaria GRECO

UFFICIO DI PROGETTAZIONE

Arch. Maria Rosaria Greco

Arch. J. Amadio PELLICCIOTTA

PERIZIA TECNICA



PLANIMETRIE INQUADRAMENTO TERRITORIALE E VINCOLI

emissione	revisione	scala	ELABORATO
			02

Corso Marrucino, 97 - 66100 - Chieti - Tel. 0871.4081 - pec: protocollo@provincia.chieti.it
P.IVA 00312650690 - C.F. 80000130692

Questo elaborato è di proprietà della Provincia di Chieti, pertanto non può essere riprodotto, né integralmente né in parte, senza l'autorizzazione della stessa. Da non utilizzare per scopi diversi da quello per cui è stato redatto e fornito.

VISTA AEROFOTOGRAMMETICA

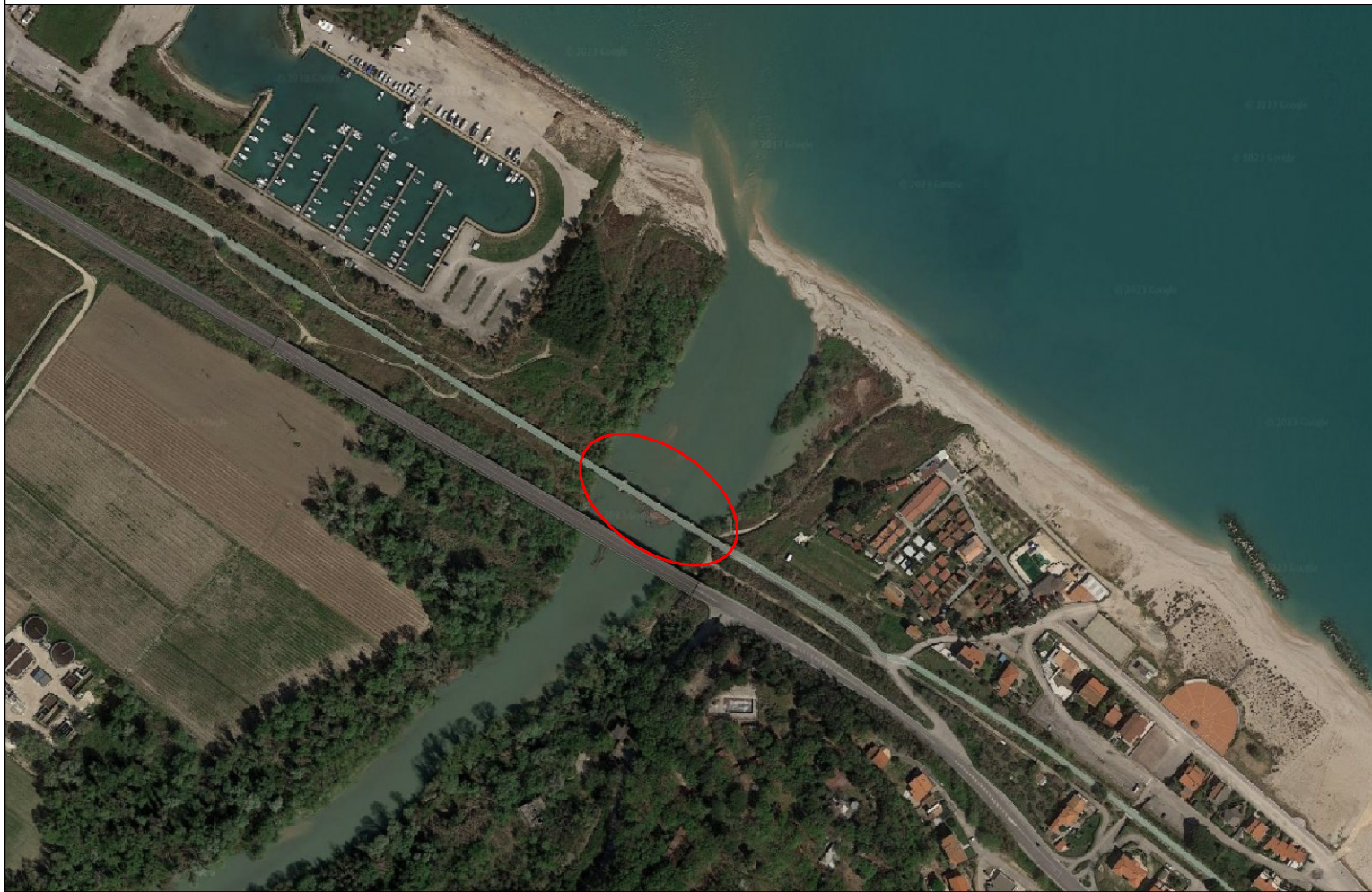

VISTA AEROFOTOGRAMMETICA



MAPPA GEOREFERENZIATA

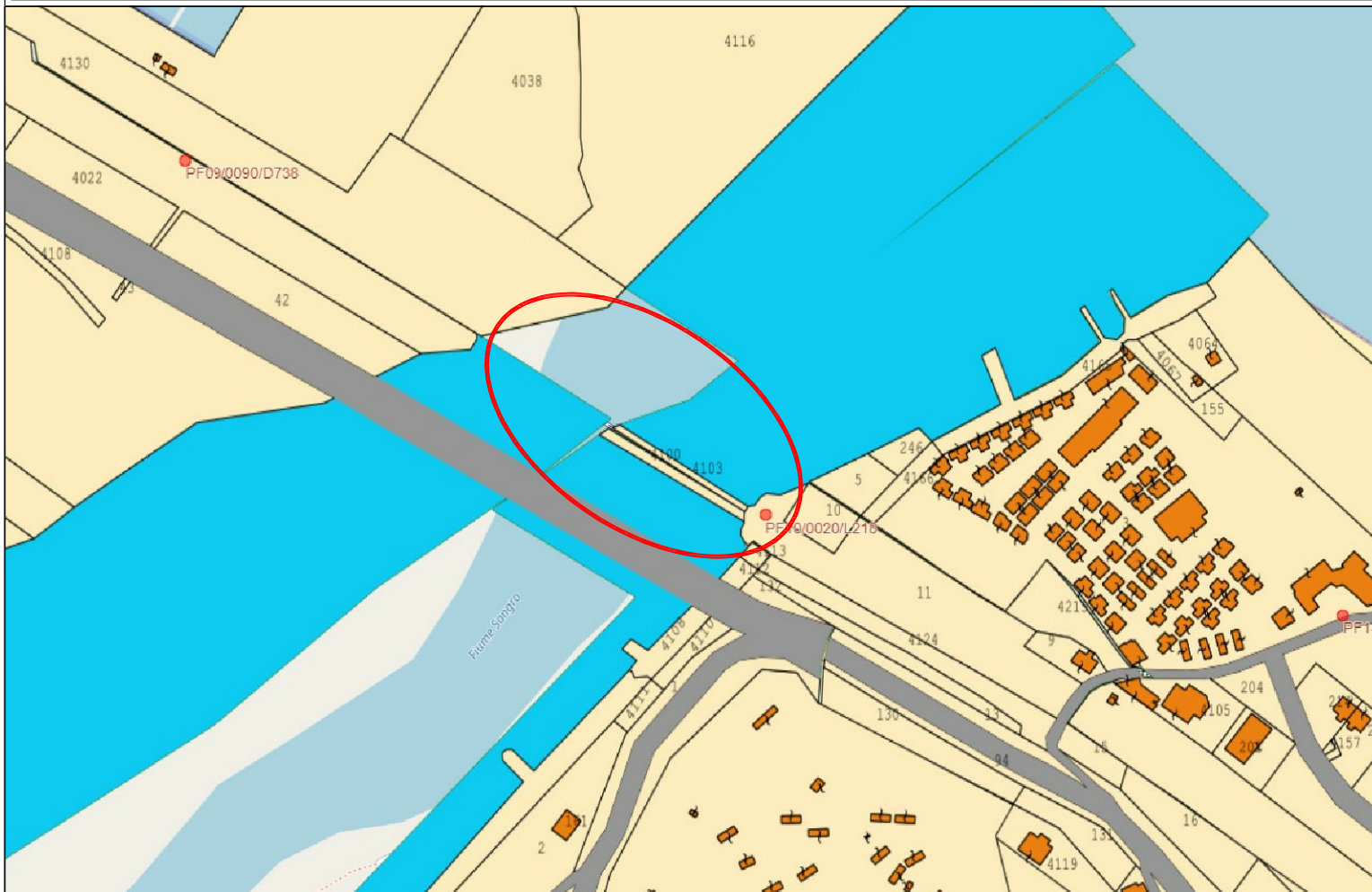

ESTRATTO MAPPA CATASTALE

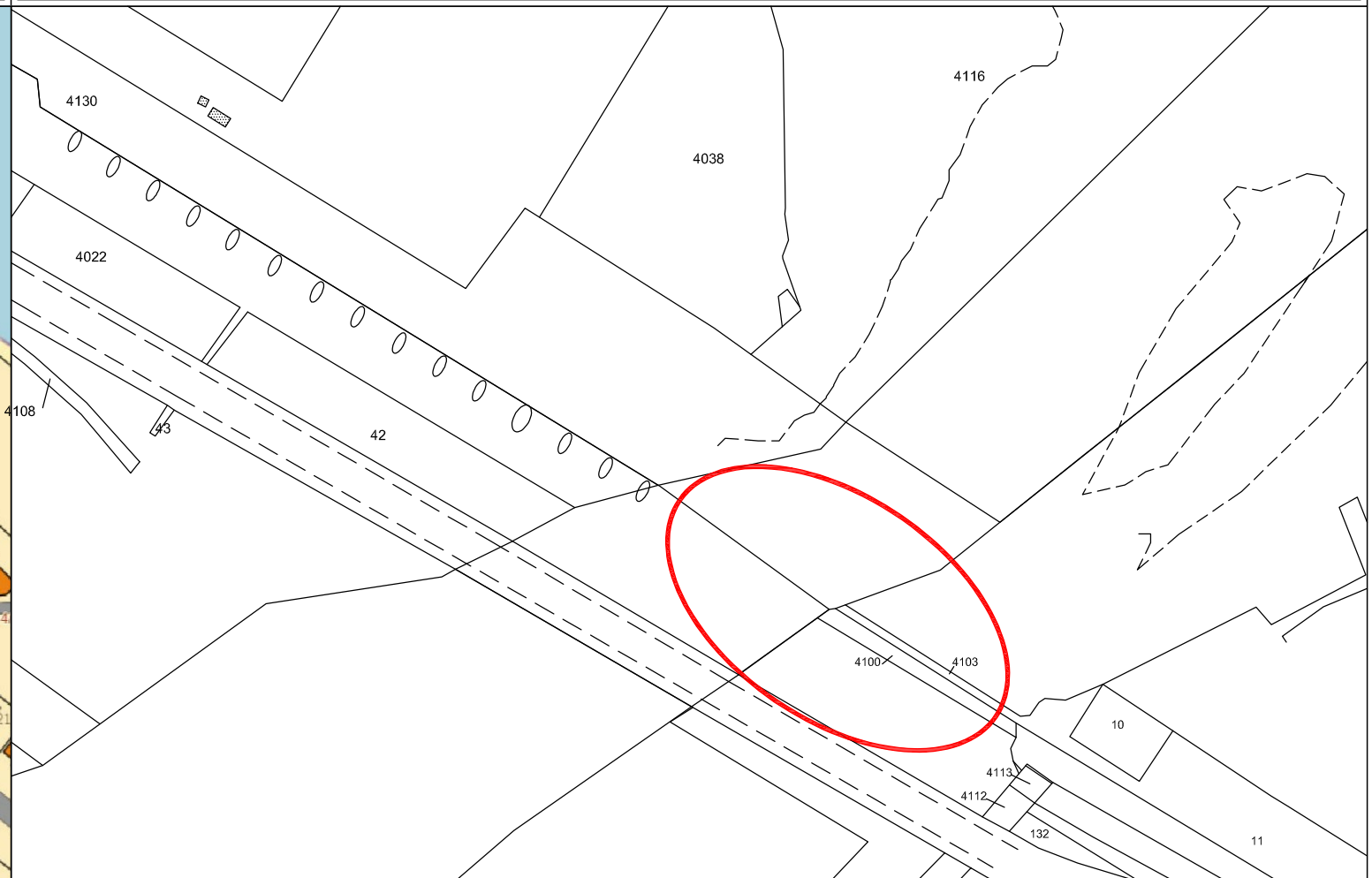

PIANO STRALCIO DI DIFESA DALLE ALLUVIONI

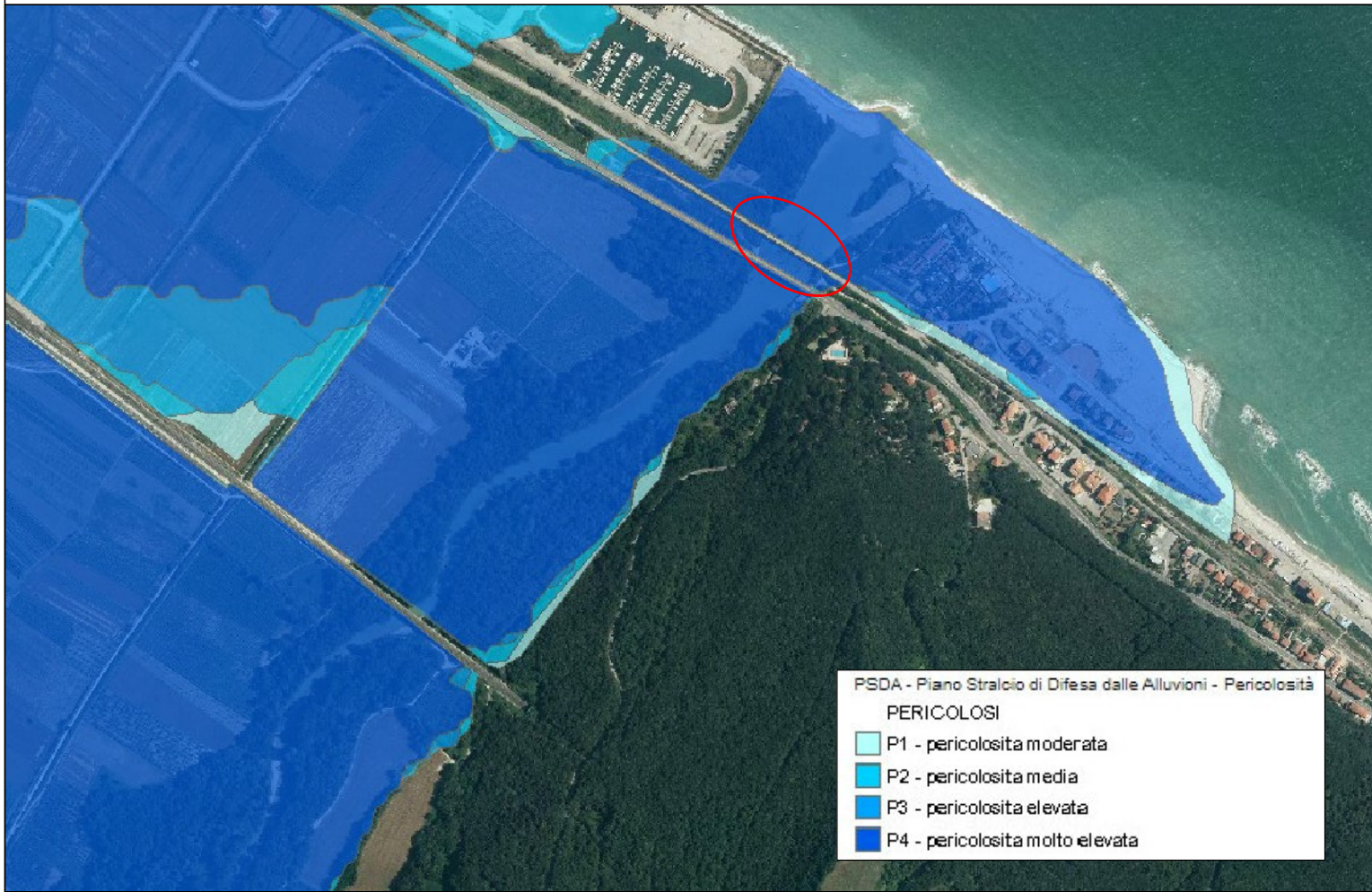

PIANO PAESISTICO REGIONALE

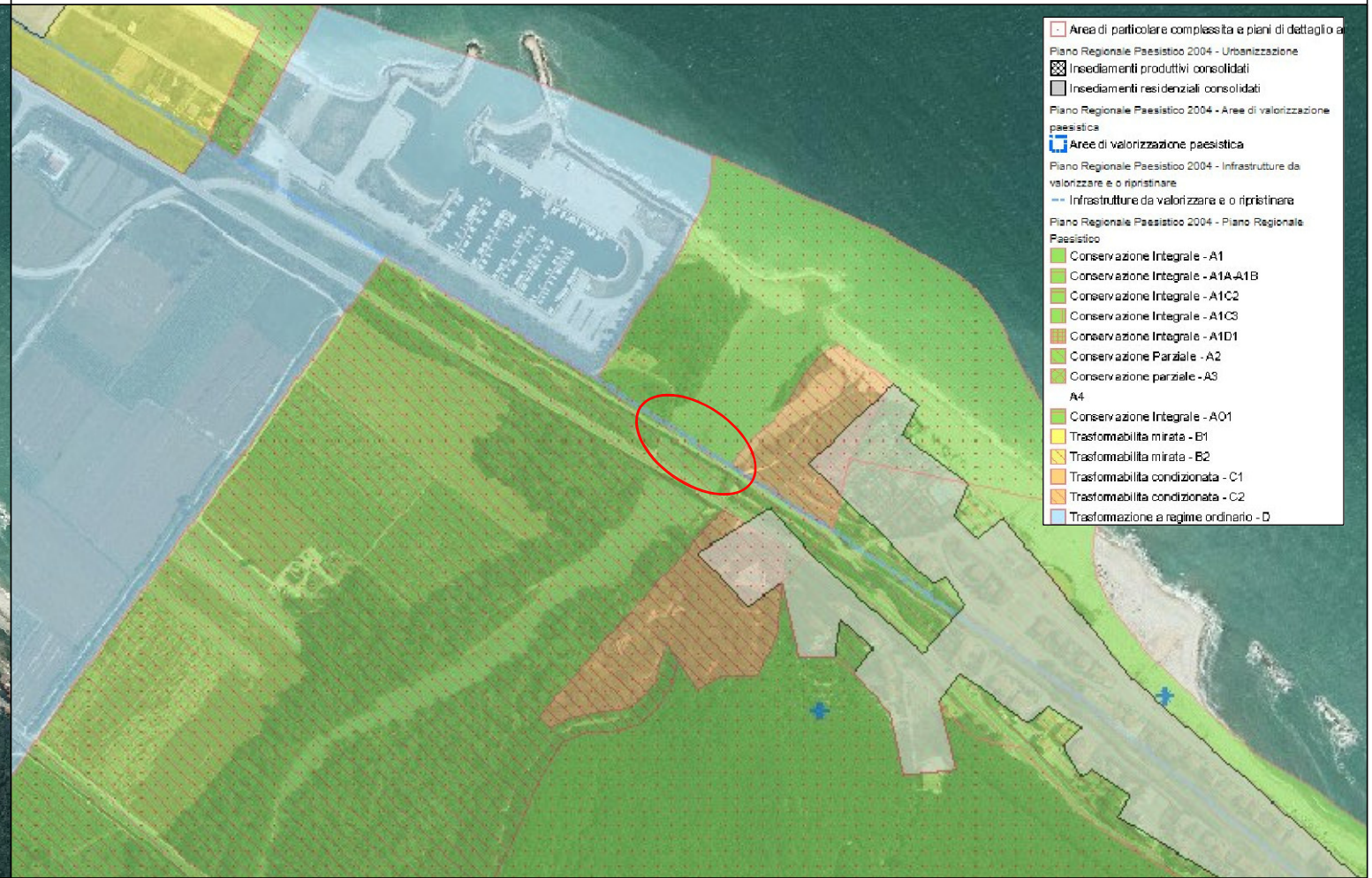

CARTA VINCOLO IDROGEOLOGICO FORESTALE



SITI IMPORTANZA COMUNITARIA

