



**CCR-VIA -- COMITATO DI COORDINAMENTO REGIONALE PER LA  
VALUTAZIONE D'IMPATTO AMBIENTALE**

**Giudizio n° 4231 Del 07/05/2024**  
**Prot. n° 24/0104467 Del 11/03/2024**

**Ditta Proponente:** AZIENDA AGRICOLA FONTESTRACCA DI CARINI R. & C. S.N.C.

**Oggetto:** Istanza per l'avvio della procedura di verifica di ottemperanza alle condizioni ambientali ai sensi dell'art. 28 del D.Lgs. 2006 e ss.mm.ii. contenute nel Provvedimento di VIA PAUR n. 034 del 03/05/2023 per il progetto Allevamento suinicolo da ingrasso, per una capacità di stalla superiore a 3000 capi

**Comune di Intervento:** Atri

**Tipo procedimento:** Verifica di ottemperanza ai sensi dell'art. 28 del D.Lgs. 152/06 e ss.mm.ii.

**Presenti** (in seconda convocazione)

**Direttore Dipartimento Territorio – Ambiente (Presidente)** ing. Erika Galeotti (Presidente delegata)

**Dirigente Servizio Valutazioni Ambientali** -

**Dirigente Servizio Gestione e Qualità delle Acque** dott. Giancaterino Giammaria (delegato)

**Dirigente Servizio Politica Energetica e Risorse del Territorio - Pescara** ing. Armando Lombardi (delegato)

**Dirigente Servizio Gestione Rifiuti e Bonifiche - Pescara** dott.ssa Silvia De Melis (delegata)

**Dirigente Servizio Pianificazione Territoriale e Paesaggio** ing. Eligio Di Marzio (delegato)

**Dirigente Servizio Foreste e Parchi - L'Aquila** ASSENTE

**Dirigente Servizio Opere Marittime** ing. Marcello D'Alberto

**Dirigente Servizio Genio Civile competente per territorio**

**Teramo** ASSENTE

**Dirigente del Servizio difesa del suolo - L'Aquila** dott. Luciano Del Sordo (delegato)

**Dirigente Servizio Sanità Veterinaria e Sicurezza degli Alimenti** ASSENTE

**Direttore dell'A.R.T.A** ing. Simonetta Campana (delegata)

**Relazione Istruttoria** Titolare istruttoria: ing. Andrea Santarelli  
Gruppo Istruttore: dott.ssa Chiara Forcella

Si veda istruttoria allegata





Preso atto della documentazione presentata da Azienda Agricola Fontestracca Di Carini R. & C. S.n.c. in merito alla verifica di ottemperanza alle condizioni ambientali contenute nel giudizio n. 3886/2023, ai sensi dell'art. 28 del D.Lgs. 152/2006, relativo al progetto "Allevamento suinicolo da ingrasso, per una capacità di stalla superiore a 3000 capi" acquisita al prot. n. 0104467 del 11/03/2024;

## IL COMITATO CCR-VIA

Richiamata la normativa che regola il funzionamento del Comitato di Coordinamento Regionale per la V.I.A., e in particolare:

- la Legge Regionale del 29 luglio 2010, n. 31 e s.m.i. "Norme regionali contenenti la prima attuazione del Decreto Legislativo del 03 Aprile 2006, n. 152";
- le DGR 660 del 14/11/2017 Valutazione di Impatto Ambientale - Disposizioni in merito alle procedure di Verifica di assoggettabilità a VIA ed al Provvedimento autorizzatorio unico regionale di VIA ex art. 27 bis del Dlgs 152/2006 così come introdotto dal Dlgs 104/2017 e riformulazione del CCR-VIA
- DGR 713/22 L.R. N. 11/1999 - Aggiornamento del documento Criteri ed indirizzi in materia di procedure ambientali (approvato con DGR 119/2002 e smi) alla luce delle disposizioni di cui al D.L. 76/2020, convertito, con modificazioni, nella L. 120/2020 e del D.L. 77/2021, convertito, con modificazioni, nella L. 108/2021.

Richiamata la disciplina costituente il quadro di riferimento dei procedimenti di valutazione ambientale, e in particolare i principi e le norme concernenti la verifica di ottemperanza:

- la Direttiva del Parlamento Europeo e del Consiglio n. 2014/52/UE del 16 aprile 2014 che modifica la direttiva 2011/92/UE del 13/11/2011 concernente la valutazione dell'impatto ambientale di determinati progetti pubblici e privati;
- il D. Lgs. del 3 aprile 2006, n.152 recante "Norme in materia ambientale" come novellato dal D. Lgs 16.06.2017, n. 104, recante "Attuazione della direttiva 2014/52/UE del Parlamento europeo e del Consiglio, del 16 aprile 2014, che modifica la Direttiva 2011/92/UE, concernente la valutazione dell'impatto ambientale di determinati progetti pubblici e privati, ai sensi degli articoli 1 e 14 della legge 9 luglio 2015, n. 114", e in particolare: l'art. 5, recante 'definizioni', e in particolare il comma 1, lett. m), secondo cui "si intende per" m) Verifica di assoggettabilità a VIA di un progetto": "La verifica attivata allo scopo di valutare, ove previsto, se un progetto determina potenziali impatti ambientali significativi e negativi e deve essere quindi sottoposto a procedimento di VIA secondo le disposizioni di cui al Titolo III, Parte seconda del presente decreto";
- l'art. 28, recante 'Monitoraggio', e in particolare il comma 3, secondo cui "*Per la verifica dell'ottemperanza delle condizioni ambientali, il proponente, nel rispetto dei tempi e delle specifiche modalità di attuazione stabilite nel provvedimento di verifica di assoggettabilità a VIA o nel provvedimento di VIA, trasmette in formato elettronico all'autorità competente, o al soggetto eventualmente individuato per la verifica, la documentazione contenente gli elementi necessari alla verifica dell'ottemperanza. L'attività di verifica si conclude entro il termine di trenta giorni dal ricevimento della documentazione trasmessa dal proponente*";





Considerato che ai dati e alle affermazioni forniti dal Proponente occorre riconoscere la veridicità dovuta in applicazione dei principi della collaborazione e della buona fede che devono improntare i rapporti tra il cittadino e la pubblica amministrazione ai sensi dell'art. 1, comma 1 bis della l. 241/90, fatte salve in ogni caso le conseguenze di legge in caso di dichiarazioni mendaci;

Sentita la relazione istruttoria;

Vista la richiesta di audizione per la Ditta del dott. Saverio Gasparini di cui alla richiesta acquisita al prot. n. 167051 del 22/04/2024 e ritenuto il Comitato di non avere necessità di ulteriori chiarimenti;

Considerato che in merito alla condizione ambientale n. 1 di cui al Giudizio n. 3886 del 06/04/2023 la Ditta ha dato evidenza di aver concordato con ARTA la posizione dei punti di monitoraggio;

Visti i risultati dei Rapporti di prova relativi ai campioni di acque superficiali, acque sotterranee e suolo analizzati nel novembre 2023;

Rilevato che dai suddetti Rapporti di prova si evincono dei superamenti delle CSC di cui alla Tabella 2 all'Allegato 5 al Titolo V della Parte IV del D.Lgs. 152/06 e ss.mm.ii. per i parametri Boro, Solfati e Manganese;

Richiamati gli obblighi di cui al Titolo della Parte IV del D.Lgs. 152/06 e ss.mm.ii.;

Fermo restando che la prescrizione n. 2 prevede l'invio dei dati del PMA annualmente e per tre anni;

**ESPRIME IL SEGUENTE GIUDIZIO**  
**DI PRESA D'ATTO DELL'OTTEMPERANZA ALLE PRESCRIZIONI**  
**DI CUI AL GIUDIZIO N. 3886 DEL 06/04/2023 PER L'ANNUALITÀ 2023**  
**per le motivazioni indicate in premessa che si intendono integralmente riportate.**

*Ai sensi dell'articolo 3, ultimo comma, della Legge n. 241 del 7 agosto 1990 e ss.mm.ii. è ammesso il ricorso nei modi di legge contro il presente provvedimento alternativamente al T.A.R. competente o al Capo dello Stato rispettivamente entro 60 (sessanta) giorni ed entro 120 (centoventi) giorni dalla data di ricevimento del presente atto o dalla piena conoscenza dello stesso.*

*ing. Erika Galeotti (Presidente delegata)*

*FIRMATO DIGITALMENTE*

*dott. Giancaterino Giammaria (delegato)*

*FIRMATO ELETTRONICAMENTE*

*ing. Armando Lombardi (delegato)*

*FIRMATO ELETTRONICAMENTE*

*dott.ssa Silvia De Melis (delegata)*

*FIRMATO ELETTRONICAMENTE*

*ing. Eligio Di Marzio (delegato)*

*FIRMATO ELETTRONICAMENTE*

*ing. Marcello D'Alberto*

*FIRMATO ELETTRONICAMENTE*

*dott. Luciano Del Sordo (delegato)*

*FIRMATO ELETTRONICAMENTE*





---

*ing. Simonetta Campana (delegata)*

*FIRMATO ELETTRONICAMENTE*

*Per la verbalizzazione*

*Titolare: ing. Silvia Ronconi*

*Gruppo: dott.ssa Paola Pasta*

*FIRMATO ELETTRONICAMENTE*



	<b>Dipartimento Territorio - Ambiente</b> <b>Servizio Valutazioni Ambientali</b>	
	<b>Istruttoria Tecnica:</b>	Verifica delle Ottemperanze ai sensi dell'art. 28 D.Lgs. 152/2006 e ss.mm.ii.
	<b>Progetto:</b>	V.O. al G.3886 del 06/04/2023 relativa al progetto "Allevamento suinicolo da ingrasso, per una capacità di stalla superiore a 3000 capi" <b>AZIENDA AGRICOLA FONTESTRACCA DI CARINI R. &amp; C.SNC</b>

### Oggetto

<b>Titolo dell'intervento:</b>	V.O. al Giudizio n. 3886 del 06/04/2023
<b>Descrizione del progetto:</b>	Allevamento suinicolo da ingrasso, per una capacità di stalla superiore a 3000 capi
<b>Azienda Proponente:</b>	<b>AZIENDA AGRICOLA FONTESTRACCA DI CARINI R. &amp; C.SNC</b>

### Localizzazione del progetto

Comune:	Atri
Provincia:	TE
Località	Valle Piomba – Contrada Fontestracca
Numero foglio catastale:	104
Particella catastale:	52, 53, 54, 55, 56, 57, 58, 59, 60, 61, 62

### Contenuti istruttoria:

**La presente istruttoria riassume quanto riportato nella documentazione trasmessa con nota prot. 0104467/24 del 11/03/2024**

### Referenti della Direzione

Titolare istruttoria:

Ing. Andrea Santarelli



Gruppo di lavoro istruttorio:

Dott.ssa Chiara Forcella



[Digitare qui]



*Dipartimento Territorio - Ambiente  
Servizio Valutazioni Ambientali*

**Istruttoria Tecnica:** Verifica delle Ottemperanze ai sensi dell'art. 28 D.Lgs. 152/2006 e ss.mm.ii.

**Progetto:**

V.O. al G.3886 del 06/04/2023 relativa al progetto "Allevamento suinicolo da ingrasso, per una capacità di stalla superiore a 3000 capi"  
AZIENDA AGRICOLA FONTESTRACCA DI CARINI R. & C.SNC

## SEZIONE I ANAGRAFICA DEL PROGETTO

### ▪ Responsabile Azienda Proponente

Cognome e nome	CARINI MASSIMO
e-mail	fontestracca@gmail.com
PEC	fontestracca@pec.it

### ▪ Avvio della procedura

Acquisizione in atti domanda V.O.	0104467/24 del 11/03/2024
-----------------------------------	---------------------------

### ▪ Iter Amministrativo

Oneri istruttori versati	SI
--------------------------	----

### ▪ Elenco Elaborati

Pubblicati sul sito	
	<a href="#">2024-03-11-0104467-relazione-realizzazione-rete-di-monitoraggio-acque-sotterranee.pdf</a>
	<a href="#">2024-03-11-0104467-risultati-pma-anno-2023.pdf</a>





**Dipartimento Territorio - Ambiente  
Servizio Valutazioni Ambientali**

**Istruttoria Tecnica:** Verifica delle Ottemperanze ai sensi dell'art. 28 D.Lgs. 152/2006 e ss.mm.ii.

**Progetto:** V.O. al G.3886 del 06/04/2023 relativa al progetto "Allevamento suinicolo da ingrasso, per una capacità di stalla superiore a 3000 capi"  
**AZIENDA AGRICOLA FONTESTRACCA DI CARINI R. & C.SNC**

## Premessa

L'istanza per il rilascio del Provvedimento Autorizzatorio Unico Regionale relativa all'Allevamento suinicolo da ingrasso per una capacità di stalla superiore a 3000 capi, richiesta dalla Ditta Fontestracca ai sensi dell'art. 27-bis e art. 29-sexies del D.Lgs. 152/200, come da acquisizione in atti al n. prot. 0127431/22 del 31/03/2022, è stata conclusa con provvedimento del Servizio Valutazioni Ambientali PAUR n. 034 del 03/05/2023.

In detto provvedimento è ricompreso il Giudizio del CCRVIA n. 3886 del 06/04/2023 da cui si riporta il seguente stralcio

### **IL COMITATO CCR-VIA**

*Sentita la relazione istruttoria;*

*Sentito in audizione per la Ditta Fabio Iencenella di cui alla richiesta di audizione acquisita al prot. n. 147732 del 3 aprile 2023;*

*Considerato che:*

- nel corso del procedimento di rilascio dell'Autorizzazione Integrata Ambientale, il Servizio politica energetica e risorse del territorio (DPC025), con nota prot. n. 0379166 del 24/09/2021 invitava "il proponente ad attivare le procedure ambientali (VA/VIA) nel caso la capacità produttiva, in termini di posti suini/ciclo di produzione, si confermi superiore alla soglia di cui alla lettera ac) dell'Allegato III alla Parte Seconda del D. Lgs. 152/2006 e ss.mm.ii., che stabilisce una soglia pari a 3000 posti per suini di produzione (di oltre 30 kg)";
- in riscontro alla nota precedente la Ditta, riferendosi esclusivamente all'Allegato IV alla Parte Seconda del D.Lgs 152/06 e ss.mm.ii., dichiarava che "[...] L'Azienda attualmente alleva per ogni ciclo di ingrasso un numero medio di 3.450 capi, pertanto avremo 3.450 capi x 90 lg= 310.500 kg corrispondenti a 3105 quintali di peso vivo. La superficie aziendale utilizzata dall' allevamento Fontestracca è, secondo quanto riportato nel PUA (Piano di Utilizzazione Agronomica), di ha 168.60.00. Dividendo tale superficie per il carico animale espresso in peso vivo, si ottiene un rapporto di 18,40 q/ha ampiamente al di sotto della soglia richiesta per l'attivazione della procedura V.I.A.";
- a seguito del riscontro del proponente, il Servizio Valutazioni Ambientali ha verificato la documentazione agli atti datata 2013, riscontrando che:
  - con nota prot. n. BN VIA/666 del 04/02/2013 l'Ufficio V.I.A. dell'allora Servizio Tutela, Valorizzazione del Paesaggio e Valutazione Ambientale aveva richiesto al Gestore di **inquadrare la categoria di attività IPPC rispetto agli Allegati III e IV alla Parte Seconda del D.Lgs. 152/2006 e ss.mm.ii.;**
  - con nota del 28/02/2013, acquisita in atti al prot. n. BN VIA/1350 del 07/03/2013, il Gestore aveva inviato il proprio riscontro ai chiarimenti richiesti dall'Ufficio V.I.A. **relazionando esclusivamente rispetto all'Allegato IV, e omettendo, anche allora, di dichiarare che superava le soglie della V.I.A. e cioè quelle dell'Allegato III;**
- con nota prot.n. 447901 del 29/10/2021, il Servizio Valutazioni Ambientali ha accertato che la ditta lavorava al di sopra delle soglie stabilite nell'Allegato III, alla Parte Seconda del D.Lgs. 152/2006 e ss.mm.ii., lettera ac) pari a 3000 posti per suini di produzione (di oltre 30 kg), comunicando inoltre quanto segue: "[...] l'impianto in argomento è sottoposto alla procedura di V.I.A. ai sensi del combinato disposto degli art. 27-bis e 29, comma 3 del D.Lgs. n. 152, e pertanto si invita la Ditta Società Agricola Fontestracca di Carini Roberto & C.s.n.c. ad attivare, entro 30 giorni dalla presente comunicazione, il P.A.U.R. ai sensi dei sopracitati articoli.";

*Tenuto conto, pertanto, che il procedimento di PAUR è stato attivato dal proponente ai sensi del combinato disposto degli articoli 27-bis e 29 comma 3 del D.Lgs. 152/06 e ss.mm.ii.;*

*Richiamato l'art. 29 comma 4 del D.Lgs. 152/06 e ss.mm.ii. che recita "Salvo che il fatto costituisca reato, chiunque realizza un progetto o parte di esso, senza la previa VIA o senza la verifica di assoggettabilità a VIA, ove prescritte, è punito con una sanzione amministrativa da 35.000 euro a 100.000 euro";*

*Rilevato che la ditta ha sempre esercito senza alcun titolo autorizzatorio di natura ambientale;*

*Preso atto delle misure gestionali proposte dalla Ditta al fine di garantire la tutela della matrice suolo, sottosuolo e acque sotterranee (es. realizzazione di un fosso di guardia, volumi di stoccaggio aggiuntivi dei liquami garantiti da n. 3 contenitori di stoccaggio flessibili fuori terra da 400 m<sup>3</sup> ciascuno);*





**Dipartimento Territorio - Ambiente  
Servizio Valutazioni Ambientali**

**Istruttoria Tecnica:** Verifica delle Ottemperanze ai sensi dell'art. 28 D.Lgs. 152/2006 e ss.mm.ii.  
V.O. al G.3886 del 06/04/2023 relativa al progetto "Allevamento suinicolo da ingrasso, per una capacità di stalla superiore a 3000 capi"  
**Progetto:** AZIENDA AGRICOLA FONTESTRACCA DI CARINI R. & C.SNC

Ritenuto che la posizione del Piezometro n. 2 così come proposto nel documento "Progetto di Monitoraggio Ambientale" (PMA), datato 23/02/2023, non possa essere accettata in quanto non corrispondente al valle idrogeologico dell'impianto, considerando la direzione prevalente della falda indicata nei documenti prodotti dalla ditta;

Ritenuto, pertanto, che il posizionamento del piezometro n. 2 debba essere rivisto di concerto con ARTA, al fine di garantire i due punti di monitoraggio di valle idrogeologico, e che lo stesso debba comunque essere realizzato e monitorato, a prescindere dall'esito della richiesta di concessione per l'utilizzo dei pozzi;

Preso atto del documento denominato "Progetto di Monitoraggio Ambientale" (PMA), datato 23/02/2023, parte integrante e sostanziale del presente Giudizio;

**ESPRIME IL SEGUENTE GIUDIZIO**

**FAVOREVOLE**

**ALLE SEGUENTI CONDIZIONI AMBIENTALI**

Numero	1
Macrofase	Ante-operam
Fase	Fase precedente alla messa in esercizio
Ambito di applicazione	Aspetti progettuali Aspetti gestionali Componenti ambientali: acque sotterranee
Oggetto	Realizzare una rete di monitoraggio delle acque sotterranee costituita almeno da un punto di monitoraggio a monte idrogeologica e due a valle idrogeologica del sito. L'ubicazione dei piezometri dovrà essere concordata con ARTA
Termine per l'avvio della verifica di ottemperanza	Prima dell'avvio dell'impianto
Ente Vigilante	Regione Abruzzo – CCR-VIA
Enti Coinvolti	ARTA Area Tecnica

Numero	2
Macrofase	In corso d'opera
Fase	Fase di esercizio
Ambito di applicazione	Progetto di Monitoraggio Ambientale
Oggetto	I dati relativi al PMA dovranno essere sottoposti al CCR-VIA annualmente, in un'unica soluzione, attivando un'istanza ex art. 28 del D.Lgs. 152/06 e ss.mm.ii.
Termine per l'avvio della verifica di ottemperanza	Annualmente, dall'avvio del monitoraggio e per i successivi tre anni, salva diversa indicazione del CCR – VIA
Ente Vigilante	Regione Abruzzo – CCR-VIA
Enti Coinvolti	ARTA Abruzzo – DPC024

Salvo che il fatto costituisca reato, la sanzione amministrativa di cui all'art. 29 comma 4, è stabilita in € 50.000,00, per le motivazioni esplicitate in premessa che qui si intendono integralmente riportate e trascritte.





La Ditta, come da istanza acquisita in atti al prot.n. 0104467/24 del 11/03/2024, ha attivato, ai sensi dell'art.28 del D.Lgs. 1522006 e smi, il procedimento di Verifica di ottemperanza alle condizioni ambientali di cui al Giudizio n. 3886 del 06/04/2023.

## SEZIONE II

### Sintesi della documentazione di Verifica delle Ottemperanze

**In merito alla condizione ambientale n 1 di cui al Giudizio n. 3886 del 06/04/2023 "Realizzare una rete di monitoraggio delle acque sotterranee costituita almeno da un punto di monitoraggio a monte idrogeologica e due a valle idrogeologica del sito.L'ubicazione dei piezometri dovrà essere concordata con ARTA";** la Ditta dichiara l'avvenuta installazione, il giorno 26/07/2023, del piezometro a valle delle strutture di allevamento per il monitoraggio e l'analisi delle acque di falda, in merito alla quale viene dichiarato quanto segue: "La scelta dell'individuazione della posizione dove è stato impiantato il piezometro è stata effettuata dal Dott. Geologo Giovanni Marrone dello Studio di Geologia Pegaso in accordo con il Dott. Geologo Tiziano Marcelli dell'ARTA Abruzzo.

*Tale ubicazione è motivata dalla conformazione morfologica del sito di interesse; il piezometro è infatti posizionato a valle dell'impianto, lungo la direttrice dorsale morfologica-corso d'acqua vallivo, dove presumibilmente le acque sotterranee hanno il loro naturale deflusso."*

Ai fini della presente VO sono stati inoltre utilizzati, per il monitoraggio delle acque sotterranee, due pozzi (denominati pozzi n.2 e pozzo n.5) facente parte dei quattro pozzi aziendali rilasciati in concessione dal DPC017-Servizio idrico e Fluviale, con codice Univoco Regionale TED000955 "Concessione di derivazione idrica in Comune di Atri Contrada Valle Piomba nr.1 Corso d'Acqua Bacino del Piomba; P.lla n.52 e P.lla 66 del Foglio 104 (Comune di Atri) 4 pozzi ad uso Irriguo e Zootecnico (assimilato all'industriale art.3 comma 1 lett j. Reg 03/2007".

#### Localizzazione n° 4 pozzi Azienda Agricola Fontestracca



Figura 1: Localizzazione pozzi Azienda Agricola Fontestracca -Contrada Valle Piomba, Atri (TE) -la mappa è stata elaborata tramite il software QGIS.

Pertanto l'individuazione dei punti di prelievo utilizzati ai fini della rete di monitoraggio è quella riportata nel seguente stralcio ortofotografico, corrispondente alle seguenti coordinate geografiche

- Pozzo 2: WGS84 Lt: 42.548899, Long. 13.980553.
- Pozzo 5: WGS84 Lt: 42.551160, Long 13.982103.
- Piezometro luglio 2023: WGS84 Lt: 42.325693, Long 13.585214.

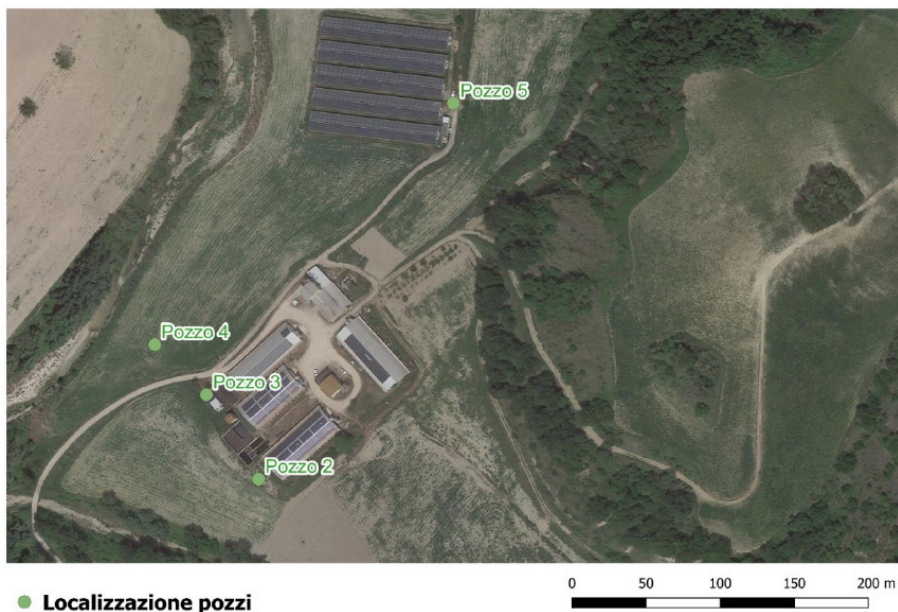

Foto 1: individuazione rete di monitoraggio acque sotterranee

Detti punti di prelievo sono stati confrontati anche con la direzione del deflusso delle acque sotterranee.

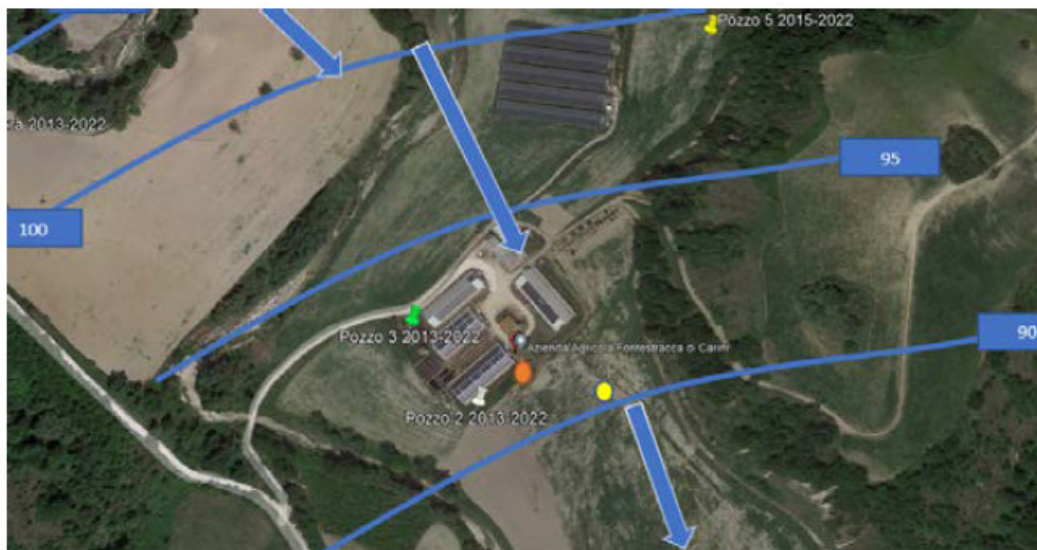



**Dipartimento Territorio - Ambiente  
Servizio Valutazioni Ambientali**

**Istruttoria Tecnica:** Verifica delle Ottemperanze ai sensi dell'art. 28 D.Lgs. 152/2006 e ss.mm.ii.

**Progetto:** V.O. al G.3886 del 06/04/2023 relativa al progetto "Allevamento suinicolo da ingrasso, per una capacità di stalla superiore a 3000 capi"  
AZIENDA AGRICOLA FONTESTRACCA DI CARINI R. & C.SNC

La Ditta ha allegato la relazione tecnica relativa alla realizzazione piezometro a firma di tecnico abilitato, da cui si riporta quanto segue.

I principali elementi costituenti il piezometro sono:

Filtro; parte del piezometro dotata di fenestrazione da 1 metro dall'attuale piano campagna fino a 23 metri dall'attuale piano campagna, il resto è un Tubo cieco.

Dreno: strato inerte posto attorno al filtro in ghiaia calcarea.

Sigillatura della parte superiore del filtro, per evitare infiltrazione di inquinanti dalla superficie.

Cementazione del tratto terminale più in superficie.

Chiusura con pozzetto e tappo con lucchetto.

La stratigrafia ricavata dal sondaggio geognostico è riportata nel seguente stralcio in cui è indicato che la quota del livello statico della falda è di -13,5 m dal p.c.

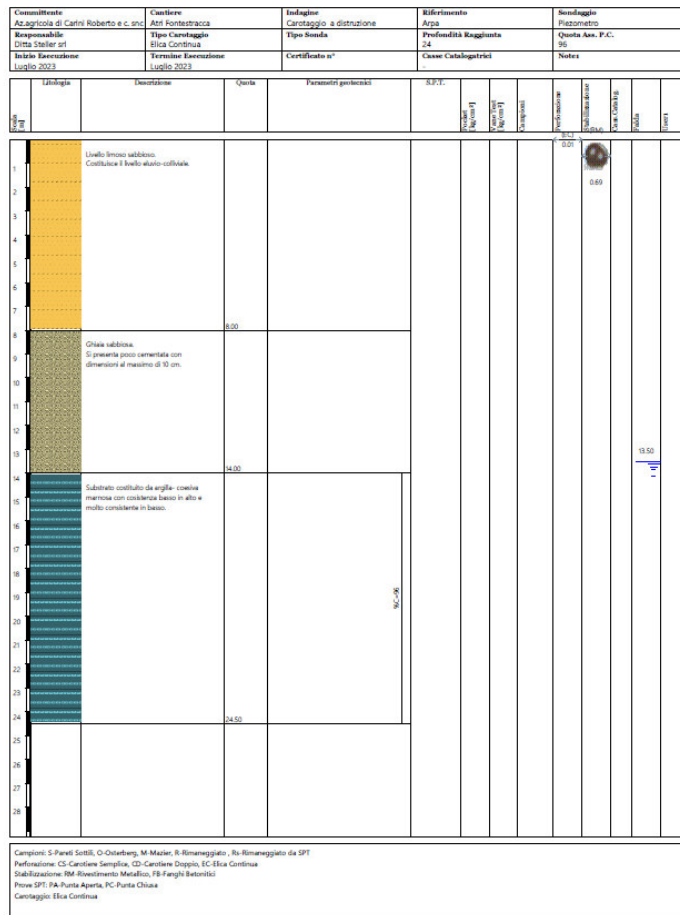



**In merito alla condizione ambientale n 2 di cui al Giudizio n. 3886 del 06/04/2023 "I dati relativi al PMA dovranno essere sottoposti al CCR-VIA annualmente, in un'unica soluzione, attivando un'istanza ex art. 28 del D.Lgs. 152/06 e ss.mm.ii."**, la Ditta ha fornito le coordinate dei punti di prelievo delle diverse matrici ambientali (acque profonde; acque superficiali e suolo) campionati a novembre 2023 e i relativi Rapporti di prova delle analisi effettuate da laboratorio certificato.

**Relativamente alle acque sotterranee** come già relazionato, la rete di monitoraggio è costituita da 3 punti corrispondenti alle seguenti coordinate geografiche.

- Pozzo 5: WGS84 Lt: 42.551160, Long 13.982103.
- Pozzo 2: WGS84 Lt: 42.548899, Long. 13.980553.
- Piezometro luglio 2023: WGS84 Lt: 42.325693, Long 13.585214.



Foto 1: individuazione rete di monitoraggio acque sotterranee

Dal Rapporto di prova N. 33700/2023 del 04/12/2023 (Pozzo 5) si riscontrano valori di Solfati e Boro border line.

Dal Rapporto di prova N. 33699/2023 del 04/12/2023 Pozzo 2 si riscontra il superamento di Solfati e Manganese

Dal Rapporto di prova N. 33698/2023 del 04/12/2023 Piezometro si riscontra il sfioramento di Solfati e Manganese

**Relativamente alle acque superficiali** la Ditta ha allegato i seguenti Rapporti di prova indicando l'individuazione dei punti di campionamento su stralcio ortofotografico.

- Rapporto di prova N. 33695/2023 del 04/12/2023 Campione Fiume Piomba a monte - Coordinate Geografiche WGS84 Lt: 42.551006, Long 13.980076
- Rapporto di prova N. 33696/2023 del 04/12/2023 Campione Fiume Piomba a valle - Coordinate Geografiche WGS84 Lt: 42.547729, Long 13.981079



Relativamente ai campioni di suolo la Ditta ha allegato i seguenti Rapporti di prova indicando l'individuazione dei punti di campionamento su stralcio ortofotografico.

- Rapporto di prova N. 33690/2023 del 04/12/2023 Terreno Campione A - Coordinate Geografiche WGS84 Lt: 42.548966, Long 13.979550
- Rapporto di prova N. 33691/2023 del 04/12/2023 Terreno Campione B - Coordinate Geografiche WGS84 Lt: 42.550614, Long. 13.981057
- Rapporto di prova N. 33693/2023 del 04/12/2023 Terreno Campione C - Coordinate Geografiche WGS84 Lt: 42.548314, Long 13.982216





**Dipartimento Territorio - Ambiente  
Servizio Valutazioni Ambientali**

**Istruttoria Tecnica:** Verifica delle Ottemperanze ai sensi dell'art. 28 D.Lgs. 152/2006 e ss.mm.ii.

**Progetto:**

V.O. al G.3886 del 06/04/2023 relativa al progetto "Allevamento suinicolo da ingrasso, per una capacità di stalla superiore a 3000 capi"  
AZIENDA AGRICOLA FONTESTRACCA DI CARINI R. & C.SNC

Gli elementi ricercati in dette analisi sono riferite al set minimale. I valori ottenuti rientrano nei limiti del D.Lgs. 152/2006 e smi, Titolo V della parte IV, Tabella 1 Colonna 1.

**Referenti della Direzione**

Titolare istruttoria:

Ing. Andrea Santarelli

Gruppo di lavoro istruttorio:

Dott.ssa Chiara Forcella



Al Dirigente del  
Servizio Valutazioni Ambientali  
[dpc002@pec.regione.abruzzo.it](mailto:dpc002@pec.regione.abruzzo.it)  
[dpc002@regione.abruzzo.it](mailto:dpc002@regione.abruzzo.it)

**Oggetto:** richiesta di partecipazione alla seduta del CCR-VIA.

Il sottoscritto, SAVERIO GASPARINI nato a [REDACTED] il [REDACTED]  
identificato tramite documenti di riconoscimento Patente di guida n. [REDACTED]  
rilasciato il [REDACTED] da [REDACTED], in qualità di **tecnico incaricato dalla ditta** chiede  
di poter partecipare, *tramite l'invio della presente comunicazione*, alla seduta del CR-VIA  
relativa alla discussione del procedimento di Istanza per l'avvio della procedura di verifica di  
ottemperanza alle condizioni ambientali ai sensi dell'art. 28 del D.Lgs. 2006 e ss.mm.ii. contenute nel:  
Provvedimento di VIA PAUR n. 034 del 03/05/2023 per il progetto Allevamento suinicolo da ingrasso, per una  
capacità di stalla superiore a 3000 capi,  
in capo alla ditta proponente AZIENDA AGRICOLA FONTESTRACCA DI CARINI R. &  
C.SNC, che si terrà il giorno 23 aprile 2024 alle ore 16:00.

DICHIARAZIONE:

La presente richiesta di partecipazione ha il fine di presenziare come auditori alla  
seduta del CCR-VIA.