



CCR-VIA -- COMITATO DI COORDINAMENTO REGIONALE PER LA VALUTAZIONE D'IMPATTO AMBIENTALE

Giudizio n° 4227 Del 07/05/2024
Prot. n° 24/094026 Del 04/03/2024

Ditta Proponente: SSI S.r.l.

Oggetto: Valutazione preliminare ai sensi dell'art. 6, comma 9 del D.Lgs. 152/2006 relativa al progetto - Procedimento di Verifica di assoggettabilità a VIA ai sensi dell'art. 19 del D.Lgs. 152/2006 relativa al progetto SSI-FV001 - Codice Pratica: 21/0403992

Comune di Intervento: Gissi (CH)

Tipo procedimento: Valutazione Preliminare ai sensi dell'art. 6 comma 9 e 9 bis del D.Lgs. 152/06 e ss.mm.ii.

Presenti (in seconda convocazione)

Direttore Dipartimento Territorio – Ambiente (Presidente) ing. Erika Galeotti (Presidente delegata)

Dirigente Servizio Valutazioni Ambientali -

Dirigente Servizio Gestione e Qualità delle Acque dott. Giancaterino Giammaria (delegato)

Dirigente Servizio Politica Energetica e Risorse del Territorio - Pescara ing. Armando Lombardi (delegato)

Dirigente Servizio Gestione Rifiuti e Bonifiche - Pescara dott.ssa Silvia De Melis (delegata)

Dirigente Servizio Pianificazione Territoriale e Paesaggio ing. Eligio Di Marzio (delegato)

Dirigente Servizio Foreste e Parchi - L'Aquila ASSENTE

Dirigente Servizio Opere Marittime ing.. Marcello D'Alberto

Dirigente Servizio Genio Civile competente per territorio

Chieti ASSENTE

Dirigente del Servizio difesa del suolo - L'Aquila dott. Luciano Del Sordo (delegato)

Dirigente Servizio Sanità Veterinaria e Sicurezza degli Alimenti ASSENTE

Direttore dell'A.R.T.A ing. Simonetta Campana (delegata)

Relazione Istruttoria Titolare istruttoria: ing. Andrea Santarelli
Gruppo: dott. Pierluigi Centore

Si veda istruttoria allegata





Preso atto della documentazione presentata dalla SSI S.r.l. in merito all'intervento "Valutazione preliminare ai sensi dell'art. 6, comma 9 del D.Lgs. 152/2006 relativa al progetto "Procedimento di Verifica di assoggettabilità a VIA ai sensi dell'art. 19 del D.Lgs. 152/2006 relativa al progetto SSI-FV001 - Codice Pratica: 21/0403992"" acquisita al prot. n. 94026 del 04/03/2024;

IL COMITATO CCR-VIA

Richiamata la normativa che regola il funzionamento del Comitato di Coordinamento Regionale per la V.I.A., e in particolare:

- la Legge Regionale del 29 luglio 2010, n. 31 e s.m.i. "Norme regionali contenenti la prima attuazione del Decreto Legislativo del 03 Aprile 2006, n. 152";
- le DGR 660 del 14/11/2017 Valutazione di Impatto Ambientale - Disposizioni in merito alle procedure di Verifica di assoggettabilità a VIA ed al Provvedimento autorizzatorio unico regionale di VIA ex art. 27 bis del Dlgs 152/2006 così come introdotto dal Dlgs 104/2017 e riformulazione del CCR-VIA
- DGR 713/22 L.R. N. 11/1999 - Aggiornamento del documento Criteri ed indirizzi in materia di procedure ambientali (approvato con DGR 119/2002 e smi) alla luce delle disposizioni di cui al D.L. 76/2020, convertito, con modificazioni, nella L. 120/2020 e del D.L. 77/2021, convertito, con modificazioni, nella L. 108/2021.

Richiamata la disciplina costituente il quadro di riferimento dei procedimenti di valutazione ambientale, e in particolare i principi e le norme concernenti la valutazione preliminare:

- la Direttiva del Parlamento Europeo e del Consiglio n. 2014/52/UE del 16 aprile 2014 che modifica la direttiva 2011/92/UE del 13/11/2011 concernente la valutazione dell'impatto ambientale di determinati progetti pubblici e privati;
- il D. Lgs. del 3 aprile 2006, n.152 recante "Norme in materia ambientale" come novellato dal D. Lgs 16.06.2017, n. 104, recante "Attuazione della direttiva 2014/52/UE del Parlamento europeo e del Consiglio, del 16 aprile 2014, che modifica la Direttiva 2011/92/UE, concernente la valutazione dell'impatto ambientale di determinati progetti pubblici e privati, ai sensi degli articoli 1 e 14 della legge 9 luglio 2015, n. 114", e in particolare: l'art. 5, recante 'definizioni', e in particolare il comma 1, lett. m), secondo cui "si intende per" m) Verifica di assoggettabilità a VIA di un progetto": "La verifica attivata allo scopo di valutare, ove previsto, se un progetto determina potenziali impatti ambientali significativi e negativi e deve essere quindi sottoposto a procedimento di VIA secondo le disposizioni di cui al Titolo III, Parte seconda del presente decreto";
- l'art. 6, recante 'Oggetto della disciplina', e in particolare i commi 9 e 9 bis, secondo cui "Per le modifiche, le estensioni o gli adeguamenti tecnici finalizzati a migliorare il rendimento e le prestazioni ambientali dei progetti elencati negli allegati II, II-bis, III e IV alla parte seconda del presente decreto, fatta eccezione per le modifiche o estensioni di cui al comma 7, lettera d), il proponente, in ragione della presunta assenza di potenziali impatti ambientali significativi e negativi, ha la facoltà di richiedere all'autorità competente, trasmettendo adeguati elementi informativi tramite apposite liste di controllo, una valutazione preliminare al fine di individuare l'eventuale procedura da avviare. L'autorità competente, entro trenta giorni dalla presentazione della richiesta di valutazione





preliminare, comunica al proponente l'esito delle proprie valutazioni, indicando se le modifiche, le estensioni o gli adeguamenti tecnici devono essere assoggettati a verifica di assoggettabilità a VIA, a VIA, ovvero non rientrano nelle categorie di cui ai commi 6 o 7. L'esito della valutazione preliminare e la documentazione trasmessa dal proponente sono tempestivamente pubblicati dall'autorità competente sul proprio sito internet istituzionale” e “Nell'ambito dei progetti già autorizzati, per le varianti progettuali legate a modifiche, estensioni e adeguamenti tecnici non sostanziali che non comportino impatti ambientali significativi e negativi si applica la procedura di cui al comma 9”;

Considerato che ai dati e alle affermazioni forniti dal Proponente occorre riconoscere la veridicità dovuta in applicazione dei principi della collaborazione e della buona fede che devono improntare i rapporti tra il cittadino e la pubblica amministrazione ai sensi dell'art. 1, comma 1 bis della l. 241/90, fatte salve in ogni caso le conseguenze di legge in caso di dichiarazioni mendaci;

Sentita la relazione istruttoria;

Rilevato che la modifica non produce impatti significativi e negativi sulle matrici ambientali;

ESPRIME IL SEGUENTE GIUDIZIO

DI PRESA D'ATTO CHE LA MODIFICA RIENTRA NEI COMMII 9 E 9-BIS DELL'ART. 6 DEL D. LGS. 152/06 E SS.MM.II.

**per le motivazioni indicate in premessa che si intendono integralmente riportate
e trascritte.**

Ai sensi dell'articolo 3, ultimo comma, della Legge n. 241 del 7 agosto 1990 e ss.mm.ii. è ammesso il ricorso nei modi di legge contro il presente provvedimento alternativamente al T.A.R. competente o al Capo dello Stato rispettivamente entro 60 (sessanta) giorni ed entro 120 (centoventi) giorni dalla data di ricevimento del presente atto o dalla piena conoscenza dello stesso.

ing. Erika Galeotti (Presidente delegata)

FIRMATO DIGITALMENTE

dott. Giancaterino Giammaria (delegato)

FIRMATO ELETTRONICAMENTE

ing. Armando Lombardi (delegato)

FIRMATO ELETTRONICAMENTE

dott.ssa Silvia De Melis (delegata)

FIRMATO ELETTRONICAMENTE

ing. Eligio Di Marzio (delegato)

FIRMATO ELETTRONICAMENTE

ing. Marcello D'Alberto

FIRMATO ELETTRONICAMENTE

dott. Luciano Del Sordo (delegato)

FIRMATO ELETTRONICAMENTE

ing. Simonetta Campana (delegata)

FIRMATO ELETTRONICAMENTE

Per la verbalizzazione

Titolare; ing. Silvia Ronconi

Gruppo; dott.ssa Paola Pasta

FIRMATO ELETTRONICAMENTE







Dipartimento Territorio - Ambiente
Servizio Valutazioni Ambientali

Istruttoria Tecnica

Progetto

Verifica Preliminare – V.P. – art. 6 comma 9 D.Lgs. 152/06 e ss.mm.ii.
Valutazione preliminare ai sensi dell'art. 6, comma 9 del D.Lgs. 152/2006
relativa al progetto - Procedimento di Verifica di assoggettabilità a VIA ai
sensi dell'art. 19 del D.Lgs. 152/2006 relativa al progetto SSI-FV001 -
Codice Pratica: 21/0403992

Oggetto

Titolo dell'intervento:	Valutazione preliminare ai sensi dell'art. 6, comma 9 del D.Lgs. 152/2006 relativa al progetto - Procedimento di Verifica di assoggettabilità a VIA ai sensi dell'art. 19 del D.Lgs. 152/2006 relativa al progetto SSI-FV001 - Codice Pratica: 21/0403992
Descrizione del progetto:	A seguito di una sopraggiunta necessità del distributore, è stato redatto un nuovo progetto della rete MT di E-Distribuzione SpA per permettere la condivisione di parte delle opere di connessione del presente progetto fotovoltaico ed un altro situato nel comune di Cupello (CH), E-Distribuzione ha predisposto il potenziamento della CP Gissi esistente.
Azienda Proponente:	SSI s.r.l.
Procedimento:	Verifica Preliminare – V.P. art. 6 comma 9 D.Lgs. 152/06 e ss.mm.ii.

Localizzazione del progetto

Comuni	Gissi
Provincia:	CH
Altri Comuni interessati:	
Località	
Numero foglio catastale:	14-4
Particella catastale:	varie

Contenuti istruttoria

Per semplicità di lettura la presente istruttoria è suddivisa nelle seguenti sezioni:

- Anagrafica del progetto
- Premessa
- Modello 6



Dipartimento Territorio - Ambiente
Servizio Valutazioni Ambientali

Istruttoria Tecnica	Verifica Preliminare – V.P. – art. 6 comma 9 D.Lgs. 152/06 e ss.mm.ii.
Progetto	Valutazione preliminare ai sensi dell'art. 6, comma 9 del D.Lgs. 152/2006 relativa al progetto - Procedimento di Verifica di assoggettabilità a VIA ai sensi dell'art. 19 del D.Lgs. 152/2006 relativa al progetto SSI-FV001 - Codice Pratica: 21/0403992

ANAGRAFICA DEL PROGETTO

Responsabile Azienda Proponente

Cognome e nome	MARTINSON ERIK ANDERS
PEC	sveasolaritalia@pec.it

Estensore dello studio

Nome azienda	
Cognome e nome	Assunta Fagnilli
Albo Professionale e num. iscrizione	Ordine degli Architetti di Chieti, n.711

Iter Amministrativo

Atti di valutazione ambientale	Giudizio CCR-VIA n. 3620 del 10/03/2022
Acquisizione in atti domanda	prot.n. 94026 del 04/03/24
Oneri istruttori versati	50,00 €

Elenco Elaborati pubblicati ed esaminati ai fini istruttori

- Modello 6;
- Tav.VP3 -Dettaglio caratteristiche interventi_signed-signed.pdf;
- E22_Planimetria opere civili stato di fatto.pdf;
- E22_Planimetria e Sezioni elettromeccaniche stato di progetto.pdf;



Dipartimento Territorio - Ambiente
Servizio Valutazioni Ambientali

Istruttoria Tecnica	Verifica Preliminare – V.P. – art. 6 comma 9 D.Lgs. 152/06 e ss.mm.ii.
Progetto	Valutazione preliminare ai sensi dell'art. 6, comma 9 del D.Lgs. 152/2006 relativa al progetto - Procedimento di Verifica di assoggettabilità a VIA ai sensi dell'art. 19 del D.Lgs. 152/2006 relativa al progetto SSI-FV001 - Codice Pratica: 21/0403992

PREMESSA

Come stabilito all'art. 6, comma 9, *“Per le modifiche, le estensioni o gli adeguamenti tecnici finalizzati a migliorare il rendimento e le prestazioni ambientali dei progetti elencati negli allegati II, II-bis, III e IV alla parte seconda del presente decreto, fatta eccezione per le modifiche o estensioni di cui al comma 7, lettera d), **il proponente, in ragione della presunta assenza di potenziali impatti ambientali significativi e negativi, ha la facoltà di richiedere all'autorità competente, trasmettendo adeguati elementi informativi tramite apposite liste di controllo, una valutazione preliminare** al fine di individuare l'eventuale procedura da avviare. L'autorità competente, entro trenta giorni dalla presentazione della richiesta di valutazione preliminare, comunica al proponente l'esito delle proprie valutazioni, indicando se le modifiche, le estensioni o gli adeguamenti tecnici devono essere assoggettati a verifica di assoggettabilità a VIA, a VIA, ovvero non rientrano nelle categorie di cui ai commi 6 o 7”.*

Si precisa che dette liste di controllo, adottate dalla Regione Abruzzo con D.G.R. 660 del 2017, così come modificata dalla DGR 713/2022, sono il *Modello 5 – Richiesta di Valutazione Preliminare* e il *Modello 6 – Scheda di sintesi – valutazione preliminare*.

A corredo di questi modelli la ditta può presentare ulteriore e sintetica documentazione esplicativa.

Il progetto per la *“Realizzazione di una centrale di generazione elettrica da fonte rinnovabile fotovoltaica, e relative opere di connessione da 6.320,16 kW sito nel comune di Gissi (CH)”*, è stato sottoposto, nell'ambito del procedimento di VA, all'esame del CCR VIA che ha espresso il Giudizio n. 3620 del 10/03/2022, *“Favorevole all'esclusione dalla procedura di VIA”*.

Successivamente, con nota acquisita in atti al n. 94026 del 04/03/24, la SSI srl, ha fatto istanza di Verifica Preliminare vista la necessità di effettuare le seguenti modifiche:

- **potenziamento della CP Gissi esistente per permettere la condivisione di parte delle opere di connessione del presente progetto fotovoltaico ed un altro situato nel Comune di Cupello (CH).**

Con nota acquisita in atti la n. 158339 del 16/04/24 la ditta ha chiarito che la documentazione da considerare ai fini istruttori è la seguente:

- Modello 6, (allegato);
- Tav.VP3 -Dettaglio caratteristiche interventi_signed-signed.pdf;
- E22_Planimetria opere civili stato di fatto.pdf;
- E22_Planimetria e Sezioni elettromeccaniche stato di progetto.pdf.

Per quanto non espressamente riportato nella presente istruttoria si rimanda agli elaborati tecnici di progetto.

Referenti del Servizio Valutazioni Ambientali

Ing. Andrea Santarelli

Gruppo di lavoro istruttorio

Dott. Pierluigi Centore

Il/La sottoscritto/a Assunta Fagnilli
Lanciano (CH)
Nato a Quadri (CH)
Residente a Ordine degli Architetti di Chieti
Iscritto

In qualità di tecnico incaricato dalla società SSI srl

DICHIARA QUANTO SEGUE

DENOMINAZIONE DEL PROGETTO

Realizzazione di una centrale di generazione elettrica da fonte rinnovabile fotovoltaica, e relative opere di connessione da 6.320,16 kW sito nel comune di Gissi (CH)

TIPOLOGIA DI OPERA DA REALIZZARE

Allegato III alla Parte Seconda del D.Lgs. 152/2006, punto _____, lettera _____

Allegato IV alla Parte Seconda del D.Lgs. 152/2006, punto 2, lettera b

Impianti industriali non termici per la produzione di energia, vapore ed acqua calda con potenza complessiva superiore a 1 MW

Allegato IV alla Parte Seconda del D.Lgs. 152/2006, al punto _____, lettera _____ in applicazione dei criteri e delle soglie definiti dal decreto del Ministro dell'Ambiente e della Tutela del Territorio e del Mare del 30 marzo 2015, pubblicato nella Gazzetta Ufficiale n. 84 dell'11 aprile 2015

LOCALIZZAZIONE DEL PROGETTO

Il progetto ricade interamente nel comune di Gissi (CH), sia per la parte di impianto che per le opere di connessione. Si rimanda alle tavole di analisi di contesto e alla relazione illustrativa allegata alla presente per un maggior dettaglio.

INQUADRAMENTO URBANISTICO E TERRITORIALE

Dati catastali					
Comune	Numer o foglio	Particella	Mq	Coordinate UTM	
				E	N
Gissi	16	181, 232, 233, 234, 239, 346, 370, 371, 372, 407, 410, 4026, 4027, 4028, 4029	95.504	14°34'25.05"	42°02'55.55"
Gissi	4	4095	8362	14°35'40.39	42° 4'7.82"
Dati urbanistici					
L'area su cui insisterà l'impianto fotovoltaico è identificato come Zona Agricola, mentre l'area della CP di Gissi come Zona Industriale.					

CARATTERISTICHE DEL PROGETTO / OPERA ESISTENTE

L'impianto fotovoltaico in fase di autorizzazione presenta un'estensione di 95.504mq, di cui 60.000mq occupati, per una potenza complessiva installata di 6.320,16 kWp.

I pannelli saranno posati fissi a terra e la connessione avverrà sulla CP Gissi attraverso cavidotto interrato su strada provinciale per una lunghezza di circa 2975m.

Verrà posata una cabina di consegna ed una cabina utente interne all'area d'impianto.

FINALITÀ E MOTIVAZIONI DELLA PROPOSTA PROGETTUALE

A seguito di un nuovo progetto della rete MT di E-Distribuzione SpA per permettere la condivisione di parte delle opere di connessione del presente progetto fotovoltaico ed un altro situato nel comune di Cupello (CH), E-Distribuzione ha predisposto l'ampliamento della CP Gissi esistente.

Tale aspetto, non presente nel precedente progetto definitivo che ha ottenuto il giudizio favorevole CCR VIA n.3620 del 10/03/2022, ha bisogno di essere valutato.

Ciò non comporterà un aumento della potenza installata, non produrrà variazione al layout d'impianto o nel percorso del cavidotto, ne tantomeno varierà il punto di connessione.

Si rimanda alle tavole di analisi di contesto, alla relazione illustrativa ed agli elaborati del progetto definitivo per una più chiara comprensione e che si allegano alla presente istanza.

ITER AUTORIZZATIVO DEL PROGETTO / OPERA ESISTENTE

<i>Procedura</i>	<i>Autorità Competente / Protocollo / Data</i>
<ul style="list-style-type: none"> • Verifica di Assoggettabilità a VIA 	Giudizio favorevole CCR VIA n. 3620 del 10/03/2022
<ul style="list-style-type: none"> • VIA 	
<ul style="list-style-type: none"> • VincA 	
<ul style="list-style-type: none"> • Autorizzazione all'esercizio 	Sospensione Procedimento PAUR Regione Abruzzo prot. n.0052443/24 - Servizio Politica Energetica e Risorse del Territorio Ufficio Energia e Sostenibilità
<i>Altre autorizzazioni</i>	
<ul style="list-style-type: none"> • _____ • _____ • _____ 	<ul style="list-style-type: none"> • _____ • _____ • _____

Indicare se nel giudizio di VA o di VIA sono previste prescrizioni, in caso, affermativo è necessario corredare la presente istanza con opportuna documentazione contenente gli elementi necessari alla Verifica dell'Ottemperanza, ai sensi dell'art. 28, comma 3.

NON SONO PREVISTE PRESCRIZIONI

ITER AUTORIZZATIVO DEL PROGETTO PROPOSTO

<i>Procedura</i>	<i>Autorità Competente</i>
<ul style="list-style-type: none"> • Autorizzazione all'esercizio 	Procedimento di autorizzazione ex art. 12 D.Lgs. 387/2003 (AU)
<i>Altre autorizzazioni</i>	
<ul style="list-style-type: none"> • <u>Provincia di Chieti</u> • _____ • _____ 	<ul style="list-style-type: none"> • <u>Autorizzazione scavo su Strada Provinciale</u> • _____ • _____

AREE SENSIBILI E / O VINCOLATE DAL PROGETTO E DALLE SUE MODIFICHE

<i>Indicare se il progetto ricade totalmente/parzialmente o non ricade neppure parzialmente all'interno dei piani e dei vincoli di seguito riportati:</i>	SI	NO	Breve descrizione ¹
• Piano Regionale Paesistico 2004	<input type="checkbox"/>	X	
• Codice dei Beni Culturali e del Paesaggio	X	<input type="checkbox"/>	
• Piano Assetto Idrogeologico	<input type="checkbox"/>	X	
• Piano Stralcio Difesa Alluvioni	X	<input type="checkbox"/>	
• Vincolo Idrogeologico (R.D. 3267/1923)	X	<input type="checkbox"/>	
• Aree Naturali Protette (L. 394/1991)	<input type="checkbox"/>	X	10 km
• Siti Rete Natura 2000 – SIC, ZPS e ZSC (Dir. 79/409/CEE, 92/43/CEE)	<input type="checkbox"/>	X	4,5 km
• Piano Regolatore Generale	<input type="checkbox"/>	X	
• Aree soggette ad altri vincoli/fasce di rispetto/servitù	<input type="checkbox"/>	X	

INTERFERENZE DELLE MODIFICHE AL PROGETTO CON IL CONTESTO AMBIENTALE E TERRITORIALE

<i>Domande</i>	SI	NO	<i>Inserire una breve descrizione ed indicare i potenziali effetti ambientali significativi</i>
• Nel giudizio di VA o di VIA sono previste prescrizioni, (in caso, affermativo è necessario corredare fornire evidenza di aver ottemperato alle stesse, ai sensi dell'art. 28, comma 3.)	<input type="checkbox"/>	X	
• La costruzione, l'esercizio o la dismissione delle <i>modifiche al progetto</i> comporteranno azioni che modificheranno fisicamente l'ambiente interessato (topografia, uso del suolo, corpi idrici, ecc.)?	<input type="checkbox"/>	X	
• Il <i>progetto con le modifiche proposte</i> comporterà l'utilizzo, lo stoccaggio, il trasporto, la movimentazione o la produzione di sostanze o materiali che potrebbero essere nocivi per la salute umana o per l'ambiente?	<input type="checkbox"/>	X	
• Il <i>progetto con modifiche</i> comporterà la produzione di rifiuti solidi durante la costruzione, l'esercizio o la dismissione?	<input type="checkbox"/>	X	Nella fase di costruzione e dismissione, si, mentre nella fase di esercizio non è previsto
• Il <i>progetto con modifiche</i> genererà emissioni di inquinanti, sostanze pericolose o nocive in atmosfera?	<input type="checkbox"/>	X	
• Il <i>progetto con modifiche</i> genererà rumori, vibrazioni, radiazioni elettromagnetiche, emissioni luminose o termiche?	X	<input type="checkbox"/>	Esclusivamente per quanto riguarda le modifiche proposte, il rumore e le radiazioni elettromagnetiche saranno rispetteranno le soglie previste dalla legge
• Il <i>progetto con modifiche</i> comporterà rischi di contaminazione del terreno, delle acque superficiali o sotterranee?	<input type="checkbox"/>	X	
• Nelle <i>modifiche al progetto</i> o in aree limitrofe sono presenti corpi idrici superficiali e/o sotterranei che potrebbero essere interessati dalla realizzazione del progetto?	<input type="checkbox"/>	X	
• Le <i>modifiche al progetto</i> interessano le vie di trasporto suscettibili di elevati livelli di traffico o che causano problemi ambientali?	<input type="checkbox"/>	X	
• Nell'area di <i>progetto con le modifiche proposte</i> o in aree limitrofe sono presenti ricettori sensibili (es. ospedali, scuole, luoghi di culto, strutture collettive, ricreative, ecc.) che potrebbero essere interessate dalla realizzazione del progetto?	<input type="checkbox"/>	X	

¹ Specificare l'ambito di appartenenza, la denominazione della zona/area e la distanza dall'area di progetto, nel caso di risposta affermativa (ricade totalmente/parzialmente); nel caso di risposta negativa (non ricade neppure parzialmente) non fornire alcuna descrizione.

INTERFERENZE DELLE MODIFICHE AL PROGETTO CON IL CONTESTO AMBIENTALE E TERRITORIALE

Domande	SI	NO	Inserire una breve descrizione ed indicare i potenziali effetti ambientali significativi
<ul style="list-style-type: none"> Sulla base delle informazioni delle Tabelle di tale scheda di sintesi, nell'area di <i>progetto con le modifiche proposte</i> o in aree limitrofe sono presenti zone che sono già soggette a inquinamento o danno ambientale, quali ad esempio zone dove gli standard ambientali previsti dalla legge sono superati, che potrebbero essere interessate dalla realizzazione del progetto? 	<input type="checkbox"/>	X	
<ul style="list-style-type: none"> Le eventuali interferenze del <i>progetto con le sue modifiche</i> identificate tramite questo Modello 6 sono suscettibili di determinare effetti cumulativi con altri progetti/attività esistenti o approvati? 	<input type="checkbox"/>	X	

ALLEGATI

N.	Denominazione	Scala	Nome file
1	Relazione illustrativa	-	Relazione Illustrativa Valutazione Preliminare_SSI Srl_Gissi
2	Analisi di contesto ambientale -Parte 1	varie	Tav. VP1 -Analisi di contesto ambientale -Parte 1
3	Analisi di contesto ambientale -Parte 2	varie	Tav. VP2 -Analisi di contesto ambientale -Parte 2
4	Dettaglio caratteristiche interventi	varie	Tav. VP3 -Dettaglio caratteristiche interventi
5	Piante e prospetti fabbricati potenziamento CP Gissi	varie	E06_Piante e prospetti fabbricati
6	Schema unifilare potenziamento CP Gissi	-	E11_Schema unifilare
7	Disegni costruttivi apparecchiature potenziamento CP Gissi	-	E17_Disegni costruttivi apparecchiature
8	Relazione tecnica potenziamento CP Gissi	-	E19_Relazione tecnica
9	Planimetria e Sezioni elettromeccaniche stato di progetto potenziamento CP Gissi	1:200	E22_Planimetria e Sezioni elettromeccaniche stato di progetto
10	Planimetria opere civili stato di fatto potenziamento CP Gissi	1:200	E22_Planimetria opere civili stato di fatto
12	Esito Giudizio CCR VIA n.3620 del 10/03/2020	-	Esito G_3620_SSI
13	Preventivo cod. rintracciabilità 303904809	-	Preventivo TICA 4 F.O.U.R. Rev03
14	Sospensione termini PAUR Reg Abruzzo	-	Sospensione termini PAUR Reg Abruzzo_080224
15	Riscontro oneri istruttori	-	

Il sottoscritto dichiara, ai sensi del D.P.R. n. 445 del 28 dicembre 2000, consapevole della responsabilità penale che ne consegue, che i dati riportati nel presente modello e nei suoi allegati sono veritieri.

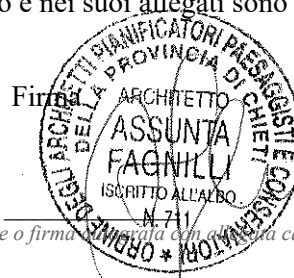

Firma digitale o firma autografa con allegata carta identità

La presente istanza equivale a consenso al trattamento, alla comunicazione e alla diffusione dei dati relativi, effettuate dall'Autorità Competente in adempimento alle proprie funzioni istituzionali e conformemente al D.Lgs. 30 giugno 2003, n. 196 "Codice in materia di protezione dei dati personali".

28/02/2024

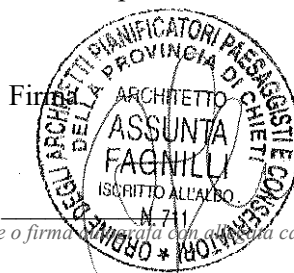

Firma digitale o firma autografa con allegata carta identità

PLANIMETRIA DI INTERVENTO CON GIUDIZIO CCR-VIA n. 3620 del 10/03/2022
 "FAVOREVOLI ALL'ESCLUSIONE DALLA PROCEDURA DI V.I.A."

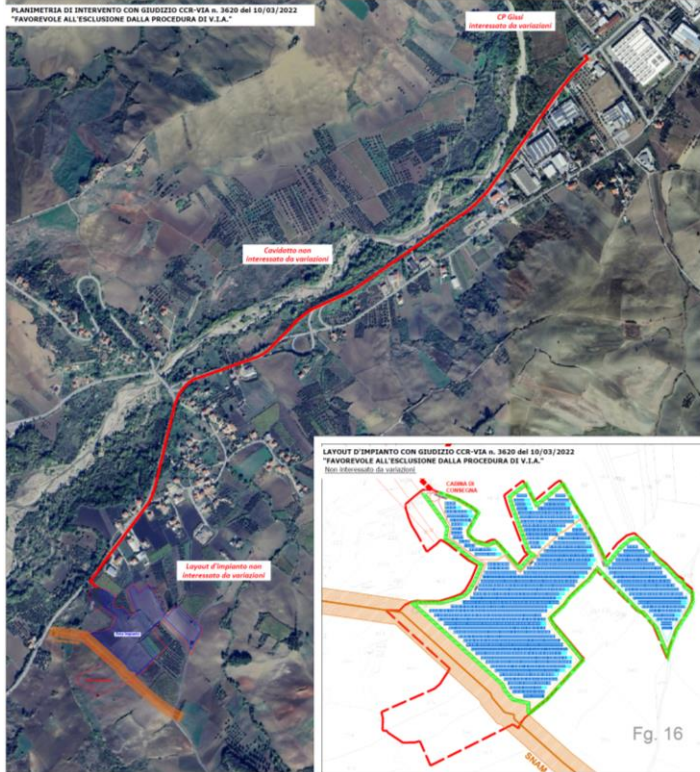
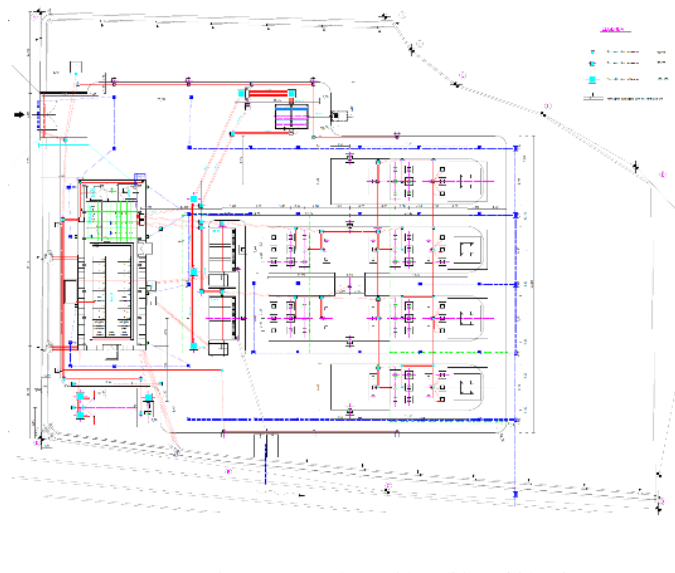
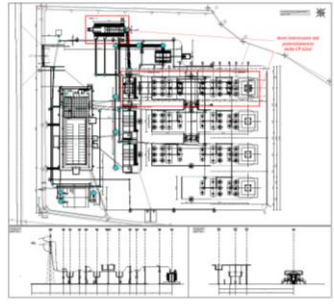

Fig. 16

OPERE OGGETTO DI AMPLIAMENTO NELLA CP GISSI COME DA NUOVO PREVENTIVO DI CONNESSIONE COD. RINTRACCIABILITÀ N. 303904809 - PARTE NON INCLUSA NEL GIUDIZIO CCR-VIA n. 3620 del 10/03/2022. Il potenziamento della CP Gissi, consistente nell'installazione di un nuovo stato di uscita linea 150 kV, già in parte progettato a livello di opere civili e abbinamento di un nuovo impianto trasformatore da 25 MVA collegato alla HT ad un nuovo edificio in container D17020, è fatto meglio descritto nel Progetto Definitivo allegato alle presenti.



STUDIO DI INGEGNERIA E CONSULTING
INGEGNERIA E PROGETTAZIONE DI INTERMEDIA
 VIA FORTI PIEMONTE 4/B25
 10126 TORINO (TO) - TEL. 011/551001
 WWW.INGEGNERIAEPROGETTAZIONE.IT
 P. IVA 01540850015 - COD. FISC. 01540850015

PROGETTO POTENZIAMENTO C.P. DI GISSI
 VIA S. PIETRO 10
 10126 TORINO (TO) - TEL. 011/551001
 PD N. 202477 E 22 02 02 12/2021

PROGETTO
 DATA: 2021
 AUTORE: [Logo]

PROGETTO POTENZIAMENTO C.P. DI GISSI
 DATA: 2021
 AUTORE: [Logo]

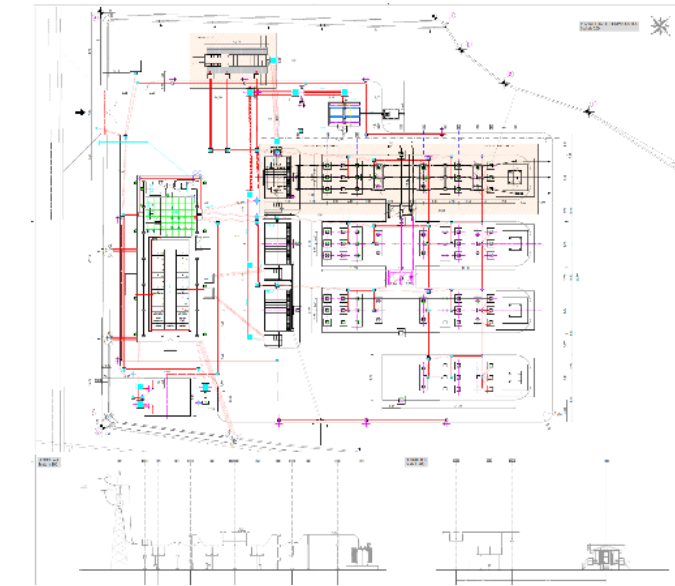

STUDIO DI INGEGNERIA E CONSULTING
INGEGNERIA E PROGETTAZIONE DI INTERMEDIA
 VIA FORTI PIEMONTE 4/B25
 10126 TORINO (TO) - TEL. 011/551001
 WWW.INGEGNERIAEPROGETTAZIONE.IT
 P. IVA 01540850015 - COD. FISC. 01540850015

PROGETTO POTENZIAMENTO C.P. DI GISSI
 VIA S. PIETRO 10
 10126 TORINO (TO) - TEL. 011/551001
 PD N. 202477 E 22 01 01 12/2021

PROGETTO
 DATA: 2021
 AUTORE: [Logo]

PROGETTO POTENZIAMENTO C.P. DI GISSI
 DATA: 2021
 AUTORE: [Logo]