



**BTO2020 TRAVEL ONLIFE**

12-13 FEBBRAIO 2020 • STAZIONE LEOPOLDA, FIRENZE



**Spettabile**

**Regione Abruzzo**

**Dipartimento Turismo, Cultura e Paesaggio**

**Servizio DPH001 - Programmazione,**

**Innovazione e Competitività**

**Ufficio Sistema Informativo Dipartimentale**

**Corso Vittorio Emanuele II, 301**

**65121 Pescara PE**

## **BTO – BUY TOURISM ONLINE 2020 – XII EDIZIONE PREVENTIVO ACQUISTO SERVIZI**

ACQUISTO SERVIZI:

· N.1 ARENA PRESENTATION: In area dedicata, intervento formativo sponsorizzato con speech della durata di 30 minuti. Il Comitato Scientifico, richiede garanzia di una spiccata base formativa durante l'intervento proposto: € 3.000,00 +iva

· Carnet n. 51 accrediti staff per entrambe le giornate, 12-13 febbraio 2020: le persone accreditate potranno fruire di tutte le attività durante i due giorni di BTO – Buy Tourism Online (assistere ai lavori in Main Hall, seguire le Training negli spazi per la Formazione, incontrare gli Espositori presenti con i loro Stand alla manifestazione): € 4.000,00 +iva

**tot. € 7.000,00 + IVA (22%)**

BTO – Buy Tourism on line 2019 è un evento a cura di Toscana Promozione Turistica, CCIAA di Firenze, Fondazione Sistema BTO – Buy Tourism on line 2020 è un evento a cura di Toscana Promozione Turistica, CCIAA di Firenze, Fondazione Sistema Toscana e PromoFirenze - Azienda Speciale della CCIAA di Firenze (congiuntamente o disgiuntamente "l'Organizzazione"). In particolare, PromoFirenze - Azienda Speciale della CCIAA di Firenze (con sede a Firenze in Piazza dei Giudici, 3 -50122 - FI, Partita IVA e Codice Fiscale 06178350481 - REA FI607483) si occupa, tra l'altro, della raccolta delle adesioni e della segreteria organizzativa dell'evento. La partecipazione a BTO – Buy Tourism Online 2020 è subordinata all'accettazione integrale dei seguenti termini e condizioni.

### **TERMINI E CONDIZIONI**

#### **1. ISCRIZIONI**

BTO – Buy Tourism Online 2020 si svolgerà presso Stazione Leopolda, viale Fratelli Rosselli, 5, Firenze - nei giorni 12 e 13 febbraio 2020.

Gli spazi espositivi di BTO – Buy Tourism Online 2020 saranno ubicati presso lo spazio espositivo all'interno di Stazione Leopolda. Le adesioni sono accettate fino ad esaurimento degli spazi disponibili per gli stand assegnati e i servizi indicati nel presente contratto.



Regione Toscana



Camera di Commercio  
Firenze



PromoFirenze  
AZIENDA SPECIALE  
Camera di Commercio di Firenze



fondazione  
sistema toscana

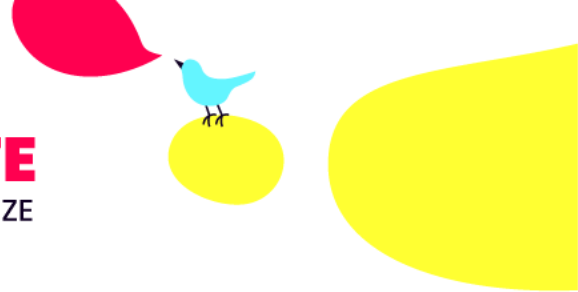

L'Espositore dichiara di aver visionato il Regolamento Tecnico, disponibile presso la Segreteria Organizzativa dell'evento e che accetta senza riserva e che si impegna ad osservare oltre alle presenti condizioni, le disposizioni normative, tecniche e di sicurezza prescritte dall'Organizzazione e/o da Stazione Leopolda s.r.l. nell'interesse del corretto svolgimento della manifestazione.

## 2. FATTURAZIONE E TERMINI DI PAGAMENTO

L'importo pattuito sarà fatturato da PromoFirenze - Azienda Speciale della CCAA di Firenze alla firma del presente contratto.

Il pagamento dovrà essere effettuato tramite bonifico bancario intestato a PromoFirenze – Azienda Speciale della Camera di Commercio di Firenze. Banca: INTESA SAN PAOLO SPA, IBAN: IT14W0306902887100000003361, SWIFT: BCITITMM specificando nella causale il codice progetto dell'iniziativa: 2020-BTO con le seguenti modalità:

**Acconto del 30% al ricevimento della fattura; saldo entro e non oltre il 15 gennaio 2020.**

Gli espositori non in regola con i suddetti pagamenti non potranno accedere agli spazi espositivi per l'allestimento.

## 3. RECESSO

Sarà possibile recedere dal presente contratto fino alla data del 1 dicembre 2019, dandone comunicazione scritta tramite raccomandata con ricevuta di ritorno, anticipando la decisione del recesso via e-mail all'indirizzo [info@buytourisonline.com](mailto:info@buytourisonline.com). In tal caso l'impresa recedente sarà comunque tenuta a corrispondere a PromoFirenze l'importo dell'acconto (che potrà essere trattenuto) a titolo di rimborso forfetario per i servizi resi e le spese sostenute.

Ove l'impresa receda oltre il 1 dicembre 2019, sarà tenuta comunque al pagamento integrale della quota di partecipazione oltre al risarcimento di eventuali maggiori danni.

In caso di recesso PromoFirenze potrà disporre a suo giudizio degli stand/spazi tornati disponibili.

## 4. DISTRIBUZIONE MATERIALE E PUBBLICITÀ AUDIOVISIVA

Il materiale di qualsiasi tipo, esposto o distribuito, dovrà essere esclusivamente inerente gli argomenti di BTO – Buy Tourism Online 2020.

L'eventuale pubblicità audiovisiva non dovrà arrecare disturbo al regolare svolgimento della manifestazione e potrà in ogni momento essere sospesa a discrezione dell'Organizzazione.

Resta a carico dell'Espositore ogni responsabilità circa quanto trasmesso e distribuito, oltre all'obbligo di ottenere eventuali autorizzazioni (dalla PP.AA., dalla SIAE, dai titolari dei diritti di autore) e sostenere ogni tipo di tassa relativa.

L'Espositore si impegna a manlevare e tenere indenne l'Organizzazione dalle conseguenze pregiudizievoli derivanti dalla violazione del diritto di autore o della proprietà industriale di terzi.

## 5. POSSIBILI RISCHI

L'Organizzazione raccomanda agli Espositori - nelle fasi di allestimento/disallestimento e durante tutto il periodo di



Regione Toscana



Camera di Commercio  
Firenze



PromoFirenze  
AZIENDA SPECIALE  
Camera di Commercio di Firenze



fondazione  
sistema toscana

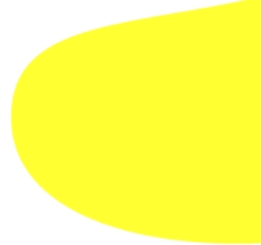

durata della manifestazione - di non lasciare le merci e lo stand incustoditi e di porre attenzione al materiale di particolare valore, non essendo prevista una sorveglianza specifica.

L'Organizzazione non sarà quindi responsabile per l'eventuale furto o smarrimento di oggetti durante l'allestimento, la manifestazione e il disallestimento.

## 6. EVENTUALE ANNULLAMENTO MANIFESTAZIONE

Se per cause di forza maggiore o comunque per motivi non dipendenti dall'Organizzazione non si potesse realizzare l'evento, gli impegni assunti e le spese di organizzazione saranno ripartite tra gli Espositori iscritti nei limiti degli acconti corrisposti e da corrispondere. Le somme residue, verranno invece restituite proporzionalmente agli acconti corrisposti dagli aderenti.

## 7. UTILIZZO RETE WIFI

Gli Espositori sono tenuti a rispettare le "LINEE GUIDA/DI ACCESSO WI-FI PER GLI ESPOSITORI" prescritte dagli organizzatori e di seguito riportate:

1. Gli espositori non sono autorizzati ad utilizzare router Wi-Fi o punti di accesso privati ma sono tenuti a utilizzare la rete wireless messa a disposizione da Stazione Leopolda S.r.l. e opportunamente potenziata per BTO2020. Stazione Leopolda S.r.l. o società delegata utilizzerà un sistema di monitoraggio per supervisionare tutti i punti di accesso. Tale sistema rileverà i punti di accesso esterni i cui IP potranno essere disabilitati.

2. Non è consentito utilizzare nessun'altra attrezzatura che opera all'interno delle gamme di frequenze Wi-Fi di 2,4 GHz o 5 GHz, come il wireless audio e illuminazione.

Non è consentito utilizzare dispositivi di Mi-Fi o hotspot mobili personali. Gli hotspot mobili personali devono essere spenti all'interno della sala espositiva in quanto interferiscono con Wi-Fi ufficiale della manifestazione.

3. L'Organizzazione di BTO 2020 è tenuta a fare rispettare le suddette prescrizioni; nell'ipotesi in cui la rete wireless messa a disposizione da Stazione Leopolda S.r.l. non dovesse funzionare regolarmente, a condizione della preventiva autorizzazione dell'Organizzazione a fronte della segnalazione di malfunzionamento, sarà possibile utilizzare i dispositivi router Wi-Fi o punti di accesso privati. Ciò a garanzia del buon esito della manifestazione nell'interesse dell'Organizzazione e degli Espositori.

## 8. NORME DI CARATTERE GENERALE

Ferme restando tutte le disposizioni normative sulle riunioni nei pubblici locali, è vietato accendere fuochi e introdurre materiale esplosivo, prodotti detonanti, maleodoranti o comunque pericolosi e suscettibili di provocare danni e molestie.

Eventuali reclami dovranno pervenire alla Segreteria Organizzativa, a pena di decadenza, esclusivamente per iscritto tramite posta elettronica all'indirizzo [info@buytourisonline.com](mailto:info@buytourisonline.com) entro e non oltre 7 giorni dal termine della manifestazione.

Per quanto non previsto nel presente contratto, si rinvia al Regolamento Tecnico Generale di Stazione Leopolda S.r.l.

## 9. FORO COMPETENTE



Regione Toscana



Camera di Commercio  
Firenze



PromoFirenze  
AZIENDA SPECIALE  
Camera di Commercio di Firenze



fondazione  
sistema toscana

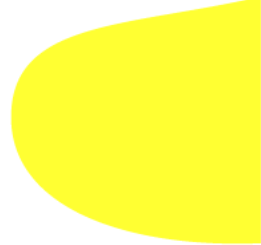
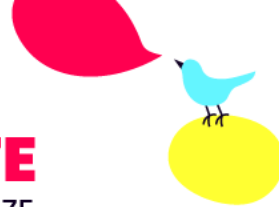

Per qualsiasi controversia sarà competente esclusivamente il Foro di Firenze.

## 10. TRATTAMENTO DATI

I dati forniti saranno trattati nel rispetto di quanto previsto dal D.lgs. 196/2003 come modificato dal D.lgs n. 101/2018

Firenze, 8 gennaio 2020

L'espositore

Firma del legale rappresentante (con timbro se impresa/ente)

---

Ai sensi e per gli effetti di cui all'art. 1341 C.C. si approvano specificatamente le clausole n.: 3 (recesso), 4 (distribuzione materiale), 5 (possibili rischi), 6 (eventuale annullamento manifestazione), 8 (norme di carattere generale) e 9 (foro competente).

Firenze, 8 gennaio 2020

L'espositore

Firma del legale rappresentante (con timbro se

impresa/ente)

---

## IMPORTANTE (compilare sempre)

### Informativa Privacy

Il /La sottoscritto/a (stampatello) \_\_\_\_\_ nel trasmettere i propri dati a PromoFirenze Azienda Speciale della Camera di Commercio di Firenze, dichiara ai sensi dell'art. 13 del Regolamento UE 2016/679 del 27 aprile 2016 e del Codice Privacy D.lgs n. 196/2003 come modificato dal D.lgs n. 101/2018, di aver preso visione sul sito [www.promofirenze.it](http://www.promofirenze.it) nell'apposita sezione, l'intera informativa al consenso del trattamento dei dati.

Il /La sottoscritto/a dichiara altresì che, riguardo al trattamento dei dati per le finalità promozionali e commerciali proprie del titolare

CONSENTE

NON CONSENTE



Regione Toscana



Camera di Commercio  
Firenze



PromoFirenze  
AZIENDA SPECIALE  
Camera di Commercio di Firenze



fondazione  
sistema toscana



# BTO2020 TRAVEL ONLIFE

12-13 FEBBRAIO 2020 • STAZIONE LEOPOLDA, FIRENZE

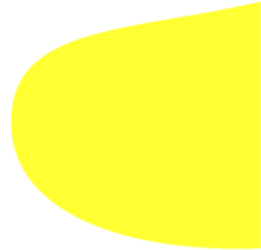
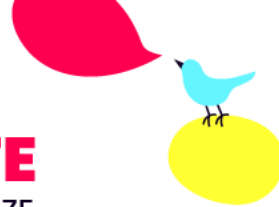

Luogo, data e firma \_\_\_\_\_



Regione Toscana



TOSCANA  
PROMOZIONE TURISTICA



Camera di Commercio  
Firenze



PromoFirenze  
AZIENDA SPECIALE  
Camera di Commercio di Firenze



fondazione  
sistema toscana