

ALL' IMPRESA APPALTATRICE TOTO S.P.A.
ALLA TUA
AL COMANDO PROVINCIALE DEI CARABINIERI DI L'AQUILA
AL COMUNE DI MONTEREALE
AL COMANDO POLIZIA STRADALE DI L'AQUILA
ALLA PREFETTURA DI L'AQUILA
ALL' AMMINISTRAZIONE PROVINCIALE DI L'AQUILA
ALLA QUESTURA DI L'AQUILA
SPETT.LE REGIONE ABRUZZO ASSESSORATO ALLA MOBILITA
AL COMANDO VIGILI DEL FUOCO DI L'AQUILA
ALLA NUOVE OPERE AQ
A FEDERICA PERSIA
A NATASCIA PASSERINI
A DOMENICO SCIMIA
A GREGORIO COLAIUDA

OGGETTO

Cantiere - Completamento, ammodernamento, potenziamento strada

*** Tratta SS 260 DIR. PICENTE dal km 0+000 al km 2+800 Corsie: tutte Provvedimenti: limite di velocita 30Km/h, apertura varco, divieto di sorpasso autoveicoli**

Con riferimento all'oggetto, si trasmette l'Ordinanza n. **247/2023/AQ**

Struttura Territoriale Abruzzo e Molise

Via dei Piccolomini, 5 - 67100 L'Aquila - T [+39] 0862305001 - F [+39] 0862305260
Pec anas.abruzzo@postacert.stradeanas.it - www.stradeanas.it

Anas S.p.A. - Gruppo Ferrovie dello Stato Italiane

Società con socio unico soggetta all'attività di direzione e coordinamento di Rete Ferroviaria Italiana S.p.A. e concessionaria ai sensi del D.L. 138/2002 (convertito con L. 178/2002)

Sede Legale: Via Monzambano, 10 - 00185 Roma - T [+39] 06 44461 - F [+39] 06 4456224
Pec anas@postacert.stradeanas.it

Cap. Soc. € 2.269.892.000,00 - Iscr. R.E.A. 1024951 - P.IVA 2133681003 - C.F. 80208450587



ORDINANZA N. 247/2023/AQ

RESPONSABILE AREA GESTIONE RETE

PREMESSO

- che al fine dell'esecuzione dei lavori di adeguamento alla sezione C2 di cui al D.M. 05/11/2001 della S.S. 260 dir, tra le progr.ve km.che 0+000 e 2+800, affidati all'Impresa appaltatrice Toto S.p.A. con sede in Chieti, giusta Contratto di Appalto Rep. 23685 del 04.04.2017 e consegnati in data 03/10/2018;
- che l'Impresa appaltatrice, con nota assunta al prot. ANAS n. CDG-0735011 del 21/09/2023 e successiva integrazione assunta al protocollo ANAS n. CDG-0817953-E del 19/10/2023, ha richiesto l'emanazione dell'ordinanza di limitazione al traffico e apertura accessi di cantiere a far data dal 31/10/2023 e fino al 30/04/2024;

VISTO

- il D.Lgs. n. 285 del 30/04/1992 e ss.mm.ii.;
 - il Regolamento di Esecuzione approvato con D.P.R. del 16/12/1992 n. 495 e ss.mm.ii.;
 - il D.M. del 10 luglio 2002 contenente il "Disciplinare tecnico relativo agli schemi segnaletici, differenziati per categoria di strada, da adottare per il segnalamento temporaneo";
 - il Decreto Interministeriale 04/03/2013 recante i "Criteri generali di sicurezza relativi alle procedure di revisione, integrazione e apposizione della segnaletica stradale destinata alle attività lavorative che si svolgono in presenza di traffico veicolare";
 - la richiesta di emissione di ordinanza di limitazione al traffico dell'Impresa esecutrice Toto S.p.A. con nota assunta al prot. ANAS n.CDG-0735011 del 21/09/2023 e successiva integrazione assunta al protocollo ANAS n. CDG-0817953-E del 19/10/2023, lungo la S.S. 260 dir tra le progr.ve km.che 0+000 e 2+800, a far data dal 31/10/2023 e fino al 30/04/2023.
- La procura del 24/09/2020, repertorio n. 84753

CONSIDERATO

- che in data 26/10/2023, con nota pervenuta a mezzo mail, l'Ufficio di Direzione Lavori con Nulla Osta Tecnico ha chiesto l'emanazione di Ordinanza di limitazione al traffico e apertura accessi così come specificato nei punti successivi;
- che le valutazioni sulle esigenze di cantiere e di fluidità della circolazione stradale effettuata dal Centro di Manutenzione B Nucleo C di questa Struttura Territoriale hanno evidenziato la necessità per motivi di sicurezza dell'utenza stradale e del personale adibito all'esecuzione dei lavori, di procedere, durante l'esecuzione delle attività in premessa, nelle tratte comprese dal km 0+000 al km

2+800 e su tutte le corsie a partire dalle ore 00:00 del 31/10/2023 e sino alle 24:00 del 30/04/2023, con l'imposizione del limite di velocità di 30 Km/h e divieto di sorpasso;

- che per il traffico dei mezzi d'opera in ingresso/uscita si confermano gli accessi di cantiere autorizzati con le Ordinanze n.17/2019/AQ prot. n. n. CDG-0119889-P del 01/03/2019 e n. 23/2021/A prot. n. CDG-0118707-U del 25/02/2021, posti alle progressive chilometriche :

al Km 0+400 lato destro con possibilità di manovra solo in uscita,
al Km 1+700 lato destro con possibilità di manovra solo in entrata,
al Km 1+800 lato destro con possibilità di manovra in ingresso e in uscita,
al Km 2+650 lato destro con possibilità di manovra in ingresso e in uscita,

SENTITO

- Il parere favorevole Responsabile Area Gestione Rete
- Il parere favorevole Capo Centro

ORDINA

* limite di velocità di 30Km/h, divieto di sorpasso per autoveicoli, apertura varco su SS 260 DIR. PICENTE dal km 0+000 al km 2+800 su tutte le corsie a partire dalle ore 00:00 del 31/10/2023 fino alle ore 24:00 del 30/04/2024; interesserà tutti gli utenti.

Inoltre per il traffico dei mezzi d'opera in ingresso/uscita si conferma l'accesso di cantiere autorizzato con Ordinanza n.75/2021/AQ prot. n. 0373343-U del 14/06/2021 posti alle progressive chilometriche:

al Km 0+400 lato destro con possibilità di manovra solo in uscita,
al Km 1+700 lato destro con possibilità di manovra solo in entrata,
al Km 1+800 lato destro con possibilità di manovra in ingresso e in uscita,
al Km 2+650 lato destro con possibilità di manovra in ingresso e in uscita,

Tutta la segnaletica dovrà essere conforme a quanto previsto dal Codice della Strada e dal Decreto Ministero delle Infrastrutture e dei Trasporti del 22 luglio 2002, e dovrà essere apposta e mantenuta costantemente in efficienza dall'Impresa Toto S.p.A., che resta unica responsabile, sia in sede civile che penale per danni arrecati a terzi e cose in dipendenza di difetto o inefficienza della segnaletica, sollevando Anas S.p.A. ed il personale da essa dipendente da qualsiasi pretesa e molestia anche giudiziaria. La suddetta impresa ha inoltre comunicato che il referente per il cantiere è l'ing. Paris Di Matteo (cell.371/3481601) La presente Ordinanza sarà resa nota al pubblico con l'installazione della prescritta segnaletica, con modalità e responsabilità di cui sopra. Sono incaricati di fare osservare la presente Ordinanza i funzionari e gli agenti di cui agli art. 12 del Codice della Strada (D.Lgs 285/1992).

RESPONSABILE AREA GESTIONE RETE
(MARCO ANGELO BOSIO)

TEMPI DI PERCORRENZA

Strada	Km iniziale	Km finale	Direzione	Corsia	Incremento tempi di percorrenza
SS260dir	0+000	2+800	entrambe	tutte le corsie	5m

MAPPA COROGRAFICA
SS 260 DIR. PICENTE
Dal km. 0 al km. 2800

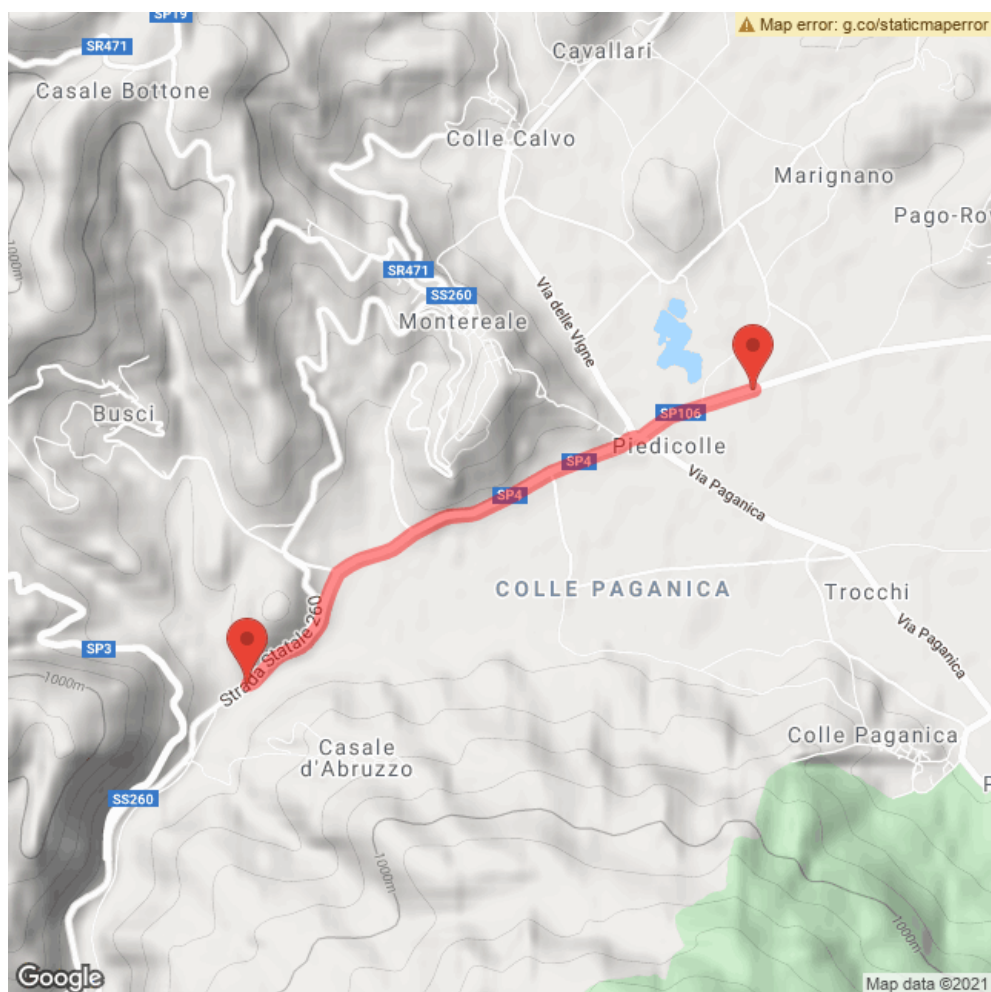



TAVOLA 67

Lavori a bordo
carreggiata in
corrispondenza di una
intersezione

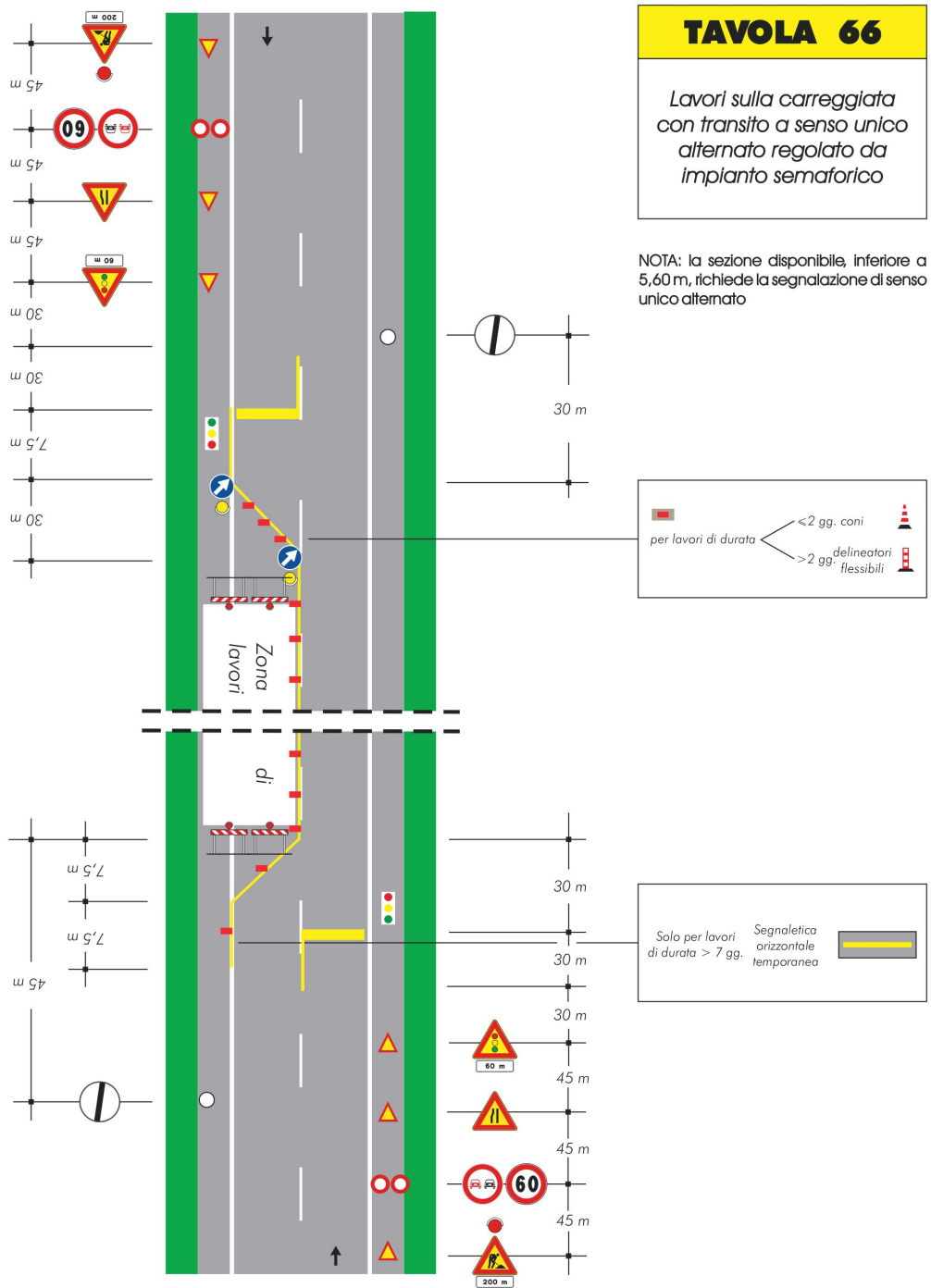